ཨཱ། །ཡུལ་ཕྱོགས་སོ་སོའི་གསར་འགྱུར་མེ་ལོང་ཞེས་བྱ་བ་བཞུགས་སོ། །

ལོ་:— ༢༥	**YULCHOG SOSOI SARGYUR MELONG** [Tibet Mirror]	VOL. XXV
ཨང་:— ༡	FIRST PUBLISHED, IN OCTOBER 1925. བོད་རབ་ལོ་ ༡༣༣ ས་ཕག་ཧོར་ཟླ་ཕྲུ་པ། June 1959	No. 1

N.26

ཕྱི་ལོ་ ༡༩༥༩ ཟླ་བཞི་པའི་ཚེས་བཅོ་བརྒྱད་ ཉིན་དའི་ཅི་བྱུར་རི་ཡིའི་བབས་ཚུགས་སར་ཆག་པར་འགོད་མེད་ ༡༤ གོང་ས་སྐྱབས་མགོན་དྭ་ལའི་བླ་མ་མཆོག་ནས་གནང་བའི་གསུང་བཤད།

卐 ——— 卐

བོད་རིགས་དང་། རྒྱ་རིགས་གཉིས་ཐ་དད་ཡིན་པ་རྒྱུན་དུ་ངོས་འཛིན་ཡོངས་གྲགས་བྱེད་སྲུས་རེད། རང་དབང་རང་བཙན་འདོད་པ་ནི་བོད་རིགས་རྣམས་ཀྱི་བློ་ལ་རྒྱུན་དུ་གཏིང་ཟབ་ཡོད་པ་མ་ཟད། རྒྱལ་རབས་ཐོག་མཐའ་བར་གསུམ་དུ་དེ་སྔོན་ལན་གྲངས་མང་པོར་དགས་མཚན་མངོན་གསལ་ཅན་བསྟན་ཡོད་པ་རེད། སྐབས་འགར་རྒྱ་ནག་གཞུང་ནས་བོད་ཀྱི་ཁོངས་ཡིན་པའི་རྣམ་འགྱུར་བསྟན་འདུག་ཀྱང་། སྐབས་འགར་བོད་རང་དབང་རང་བཙན་གཙང་མའི་ཚད་དབང་ལ་ལོངས་སུ་སྤྱོད་པ་རེད། རྒྱ་ནག་ནས་བོད་ཀྱི་ཁོངས་ཡིན་པའི་རྣམ་འགྱུར་བསྟན་པའི་དུས་སྐབས་སུ་ཡང་། བོད་འདི་ནང་ཁོངས་ཀྱི་རང་དབང་རང་བཙན་གཙང་མ་དུས་དང་རྣམ་པ་ཀུན་དུ་ལག་ལེན་བསྟར་བ་རེད། ཕྱི་ལོ་ ༡༩༥༡ ལོར་རྒྱ་ནག་གཞུང་གི་དབང་ཤེད་ལ་བ་རྟེན་རྒྱ་བོད་དབར་དོན་ཚན་ ༡༧ ཀྱི་གྲོས་མཐུན་ཞིག་བཞག་དགོས་བྱུང་བ་རེད། གྲོས་མཐུན་དེར་བོད་ཀྱང་གོའི་ཁོངས་སུ་ཁས་ལེན་བྱེད་དགོས་བྱུང་བ་ནི་སྐབས་དེར་ཐབས་ཟད་པའི་དབང་དུ་གྱུར་པ་རེད། འོན་ཀྱང་གྲོས་མཐུན་དེའི་ནང་དུའང་བོད་ཀྱི་ནང་ཁོངས་རང་བཙན་གཙང་མར་ལོངས་སུ་སྤྱོད་ཆོག་ཞེས་འཁོད་ཡོད། ཕྱི་རྒྱལ་འབྲེལ་ལས་དང་། སྲུང་སྐྱོབ་ཐད་རྒྱ་ནག་གཞུང་ནས་བྱེད་རྒྱུ་ཙམ་ལས། བོད་ཀྱི་ཆོས་ལུགས་དང་། ཡུལ་གྱི་གོམས་པའི་གཤིས་ལུགས། ནང་སྲིད་ཀྱི་བྱ་བར་རྒྱ་ནག་གཞུང་ནས་ཐེ་བྱུས་མི་བྱེད་པའི་ཁས་བླངས་ཡོད་ཀྱང་། དོན་དུ་རྒྱ་དམག་བོད་དུ་སླེབས་རྗེས་བོད་གཞུང་ནས་ནང་ཁོངས་ཀྱི་རང་དབང་ཙམ་ཡང་དབང་བྱུས་བྱུས་མི་ཆོག་པར་བོད་ཀྱི་དབང་བྱུས་ཚང་མ་རྒྱ་ནག་གཞུང་གིས་འཕྲོག་པ་རེད། ༡༩༥༦ ལོ་ནང་བོད་ཀྱི་ཆེད་དུ་རང་སྐྱོང་གྲ་སྒྲིག་ལྷན་ཁང་ཞིག་བཙུགས་ཐོག ༡༤ སྐྱབས་མགོན་དྭ་ལའི་བླ་མ་དེའི་དབུ་བཞུགས་དང་། པཎ་ཆེན་རིན་པོ་ཆེ་དབུ་འཛིན་གཞོན་པ། དམག་དཔོན་ཀྲང་ཀྲུ་ནག་གཞུང་གི་སྐུ་ཚབ་ངཅས་ནས་དབུ་བཞུགས་གཞོན་བ་རེད་ནའང་། གནས་ཚུལ་དངོས་བཞི་ལ་ནི་སྔར་བ་དེ་འཐང་ཚད་དབང་ཆུང་དུ་ཞིག་ལས་མེད་ཁར། གལ་གནས་ཆེ་བ་འཕྲུར་ཐག་ཆང་མ་རྒྱ་ནག་གཞུང་གི་ལས་བྱེད་པས་བཅད་དགོས་པ་དང་། ༡༤ སྐྱབས་མགོན་དྭ་ལའི་བླ་མ་མཆོག་དང་། བོད་གཞུང་ནས་གྲོས་མཐུན་དོན་མཚན་ ༡༧ ལ་གང་ཐུབ་ཅི་ཐུབ་ཀྱིས་རྗེ་འཛིན་གནང་ནའང་། རྒྱ་ནག་གི་དབང་འཛིན་ནས་ཐེ་བྱུས་སུ་མཐུད་ཧ་ཅེར་བཏང་བ་རེད། ༡༩༥༥ ལོ་འཛུགས་ནས་ཁམས་ཁུལ་ཟིང་ཆ་ཐོག་མར་འགོ་ཚུགས། ༡༩༥༦ ལོར་ཟིང་ཆ་ཟེ་ཆེར་སོང་སྟེ་རྒྱ་ནག་གི་དྲག་པོའི་དམག་དཔུང་ནས་དགོན་པ་ཏ་ཅང་མང་པོ་རྩ་སྟོར་བཏང་བ་དང་། བླ་མ་མང་པོ་དམར་གསོད་བཏང་ཁར་དགེ་འདུན་དང་། དཔོན་རིགས་ལས་བྱེད་གྲངས་མང་ལས་བཙོའི་ངལ་རྩོལ་དུ་བཏང་བ་མ་ཟད་ ཆོས་དད་རང་མོས་ཀྱི་དབང་ཆ་ཡང་དབང་ཤེས་རྗེ་ཆེར་བཏང་བ་རེད། ༡༩༥༩ ཟླ་ ༣ པ་ནས་བཟུང་བོད་རིགས་དང་། རྒྱ་ནག་དབར་གྱི་འབྲེལ་ལམ་རྒྱབ་འགལ་མངོན་གསལ་ཆེན་པོར་གྱུར་སོང་། ༡༤ སྐྱབས་མགོན་དྭ་ལའི་བླ་མ་མཆོག་གིས་ཟླ་གཅིག་སྔོན་ནས་རྒྱ་མིའི་དམག་སྐར་དུ་གཟིགས་མོར་གདན་ཞུས་ལྟར་ཕེབས་རྒྱུའི་དགོངས་བཞེས་གནང་ནང་། ཕེབས་ཚེས་སྤྱི་ཟླ་ ༣ ཚེས་ ༡༠ ཉིན་བློ་བུར་གདན་འཁེལ་བྱུང་བར་བ་རྟེན་ལྷ་ཞོལ་མི་དམངས་ནས་སྐུ་མདུན་སྐུ་སྲུང་འགན་བློས་བཟོད་བྲལ་ཉེན་ཆབ་ཆེན་པོའི་ཉོགས་གནད་བྱུས་ཏེ་མི་དམངས་གསུམ་ཁྲི་སྐོར་ནོར་གླིང་པོ་བྲང་དུ་འདུ་འཛོམས་ཀྱིས་༡༤ གོང་ས་མཆོག་གཟིགས་མོར་ཕེབས་བཀག་ཞུས་པ་རེད། དེ་རྗེས་མི་དམངས་རང་ནས་༡༤ གོང་ས་ཆེན་པོའི་སྐུ་ཕྱྭ་འགན་སྲུང་ཞུ་རྒྱུའི་སྐུ་སྲུང་ཆེད་འཛུགས་ཞུས་པ་མ་ཟད། བོད་མི་མང་ཚོགས་ནས་རྒྱ་ནག་ནས་བོད་ལ་དབང་བསྒྱུར་བྱས་པར་ལྷ་སར་ཁྲོམ་སྐོར་གྱི་ངོ་

གྲོལ་བྱས་པ་རེད། ཉིན་གཉིས་རྗེས་སུ་བོད་ཀྱི་བུད་མེད་སྟོང་ཕྲག་མང་པོས་ཀྱང་རྒྱ་ནག་གི་དབང་བསྒྱུར་ལ་ངོ་རྒོལ་ཁྲོམ་སྐོར་བྱས་པ་རེད། མི་མང་ནས་ངོ་རྒོལ་ཁྲོམ་སྐོར་དེ་ལྟར་བྱས་ནའང་ ༸སྐྱབས་མགོན་ཏཱ་ལའི་བླ་མ་མཆོག་དང་། བོད་གཞུང་ནས་རྒྱ་ནག་གཞུང་དང་མཇའ་བརྩེའི་མཐུན་ལམ་ཡོངས་ཐབས་ལ་འབད་བརྩོན་གང་དྲག་གནང་རྒྱུའི་དགོངས་བཞེས་ཀྱིས་རྒྱ་ནག་གཞུང་གི་སྐུ་ཚབ་རྣམས་ལ་བོད་དུ་ཞི་བདེ་དང་། མི་དམངས་ཀྱི་བློ་འདོད་རེ་སྐོང་ཡོང་བའི་ཐབས་ཤེས་གྲོས་མོལ་གང་ཡོང་གནང་བ་རེད། བོད་གཞུང་ནས་ཐབས་ཤེས་དེ་དག་གནང་མུས་སུ་ལྷ་ཁལ་དང་། བོད་ལྗོངས་སུ་སྤུར་ཡོད་རྒྱ་དམག་ཐོག་དྲག་པོའི་རྒྱུང་དམག་ཁ་སྣོན་རྒྱབ་པ་རེད། སྤྱི་ཟླ་ ༣ ཚེས་ ༡༧ ཉིན་ནོར་གླིང་པོ་བྲང་རང་ལ་མེ་སྒྲོགས་ཐེང་གཉིས་འཕང་བྱུང་རུང་། སྟབས་ལེགས་ཀྱིས་མི་མདེལ་ཆུ་འདམ་ནང་དུ་ལྷུང་པ་རེད། དེ་མཚམས་སྐུ་བཅར་དཔོན་རིགས་རྣམས་ནས་ ༸གོང་ས་མཆོག་གི་སྐུ་ཕྱུར་བཟོད་དཀའི་ཉེན་ཁ་བྱུང་ངེས་དངོས་མཐོང་ལ་བརྟེན་ ༸གོང་ས་མཆོག་དང་། སྐུ་འཁོར་དཔོན་རིགས་གནད་ཡོད་བཅས་ལྷ་ས་ནས་ཐེབས་ཐོན་མ་གནང་མཐུ་མེད་བྱུང་བ་རེད། ༸གོང་ས་མཆོག་བོད་ལྷ་ས་ནས་རྒྱ་གར་དུ་ངེས་པར་མ་ཐེབས་ཐབས་མེད་གཟིགས་དེ་ཁོང་རང་གི་དགོངས་བཞེས་ཟབ་མོ་ལྟར་ཐེབས་པ་ལས། གཞན་གྱི་བཙན་འཁྲིད་ཞུས་པ་གཏན་ནས་མེད་ཅེས་གསུངས་འདུག

ད་ལམ་ཞིན་དུ་སྐྱ་ངལ་ཆེན་པོའི་ལམ་འཕྲང་བརྒྱུད་འགལ་རྐྱེན་ལས་གྲོལ་ཏེ་ཐེབས་ཐུབ་པ་འདི་ནི་བོད་འབངས་ཡོངས་ཀྱི་མི་ཕྱེད་པའི་གུས་བརྩེ་ཆེན་པོའི་ཞབས་འདེགས་ཞུས་དེ་ལས་འཕྲང་རྣམས་བདེ་བགྲོད་གནང་ཐུབ་པ་རེད། ༸གོང་ས་ཆེན་པོའི་ཐེབས་ཕྱོགས་ནི་སྲིད་ཆ་དང་། ཡར་ཀླུང་གཙང་པོ་བརྒལ་དེ་ལྷོ་ཁ་དང་། ཡར་ཀླུང་། མཚོ་སྣ་རྫོང་བརྒྱུད། རྒྱ་གར་གྱི་ས་མཚམས་ཆུ་དྭངས་མོའི་ཉེ་འདབ་ཀན་ཙེ་མ་ཏེ་ཞེས་པར་ཞབས་འཁོད་བྱུང་བ་རེད།།

སྤྱི་ལོ་ ༡༩༥༩ ཟླ་ ༣ ཚེས་ ༣༠ ཉིན་ ༸གོང་ས་མཆོག་ནས་ཉིན་བོད་ས་མཚམས་བརྒྱུད་ལས་བྱེད་མི་གཉིས་ཐ་གར་ས་ཐོག་གཏོང་གནང་ཐོག །ས་གནས་དེ་གར་སྤྱི་བཞུགས་ཆོག་པའི་ཉིན་ཁ་ཞུང་ལ་དགོངས་བསྐོར་ཞུས་པར་དེ་འཕྲལ་རྒྱ་གར་མི་སེར་ཡོངས་དང་གཞུང་ནས་ཐུགས་བརྩེ་ཆེན་པོའི་སྒོ་ནས་དགའ་བསུ་གནང་བ་མ་ཟད། ༸གོང་ས་མཆོག་སྐུ་འཁོར་ཚང་མར་ཐེབས་བཞུགས་ཆོག་པའི་དགོངས་བཞེས་གནང་འདུག་པར་ཞིན་དུ་ནས་ཐུགས་རྗེ་ཆེ་ཞུ་རྒྱུ་ཡིན། ཉིན་བོད་དབར་ལོ་ངོ་སྟོང་ཕྲག་གོང་ནས་ཆོས་དང་ཤེས་རིག་ཟང་ཟིང་བཅས་ཀྱི་འབྲེལ་བ་དམ་ཟབ་ཡོད་གཤིས། བོད་མིའི་སྣང་ངོར་འཕགས་ཡུལ་འདི་ནི་བདག་ཅག་གི་སྟོན་པའི་

འཁྲུངས་ཡུལ་ཡིན་སྟབས་བླ་མེད་ཡེ་ཤེས་མཆོག་གི་འབྱུང་གནས་ལྟ་བུ་ཞིག་ལ་ངོས་འཛིན་ཞུ་གི་ཡོད། ༸གོང་ས་མཆོག་རྒྱ་གར་ས་ཐོག་བདེ་འཁོད་ཟིན་སྟབས་སྲིད་བློན་དཔལ་ལྡན་འཛི་ཧ་ལལ་ནེཧ་རུ་དང་། ཁོང་གི་ཕྲག་སྲོལ་རྒྱ་གར་གཞུང་གི་དཔོན་རིགས་ཡོངས་ནས་བརྩེ་བའི་འཚམས་འདྲི་གནང་འགྱུར་བྱུང་བར་ཞིན་དུ་མཉེས་ཚོར་ཆེན་པོའི་ཐུགས་འགྱལ་ཐེབས་འདུག ། འཚམས་འདྲི་དེ་དག་གི་བཀའ་ལན་ཀྱང་ ༸གོང་ས་མཆོག་ནས་གནང་ཟིན་པ་རེད།།

ཚུ་དྭངས་མོའི་ཐོད་ཀྱི་ཀན་ཙེ་མ་ནི་ཞེས་པ་རྒྱ་གར་ས་གནས་སུ་ཐེབས་ཚུན་བྱུང་ཤར་མཐའ་མཚམས་ས་གནས་སྐྱིར་བཙུར་ཀྱི་མངའ་འོག་ཀན་མན་ས་མཚམས་ཚོགས་ཁག་དེ་གའི་མི་རིགས་ཡོངས་ནས་༸གོང་ས་མཆོག་ལ་གུས་བརྩེའི་སྟེ་ལེན་ཞུས་པར་ ༸གོང་ས་ཆེན་པོས་དེ་སྐོར་མངོན་གསལ་ཐུགས་ངེས་ཆེན་པོ་བྱུང་བ་མ་ཟད ༸གོང་ས་ཆེན་པོས་གསུངས་གསལ། ངོས་ནས་ངེས་པར་དུ་བརྗོད་རྒྱུར། སྲིད་སྐྱོང་སྒྲིགས་བཙུགས་ཏ་ཝང་ཡག་པོའི་ས་གནས་དེ་གའི་ཉིན་གཞུང་དཔོན་རིགས་ཡོངས་རྫོགས་ནས་ཕྲན་དེ་གར་སྤྱོད་ཡུན་རིང་དང་། རྒྱ་གར་ས་གནས་དེ་བརྒྱུད་གང་ཅིའི་སྒོ་ནས་བདེ་འཁོད་ཡོང་ཐབས་ལ་ཐུགས་འཁུར་ཆེ་བཞེས་གནང་བྱུང་ཞེས་གསུངས་འདུག

༸གོང་ས་མཆོག་ལྷ་མོ་རིར་ཐེབས་བཞིན་ཡོད་ན། ས་གནས་དེ་གར་ཉིན་ཤས་རྒྱུན་ཞབས་འཁོད་ཐུབ་པའི་རེ་བ་ཡོད། འབྱུང་འགྱུར་གྱི་མཛད་ཕྱོགས་དང་། ད་ལམ་གྱི་གནས་ཚུལ་སྐོར་སྐྱ་ངལ་གསོས་ཟིན་མཚམས་དགོས་པ་དང་བསྟུན་དེ་རྗེས་སུ་ཞིབ་ཆ་གསུང་རྒྱུ་ཡིན། བོད་ཀྱི་ལུང་པ་དང་ མི་སེར་ཡོངས་ཞིན་དུ་དཀའ་ངལ་ཆེན་པོའི་དུས་དབང་དུ་གྱུར་ཡོད་པར་བརྟེན་ད་ལྟའི་ཆར་ ༸གོང་ས་མཆོག་ནས་གསུང་རྒྱུར བོད་ཁམས་ཡོངས་རྫོགས་ལ་མི་འདོད་པའི་ཉེར་འཚེའི་དབང་དུ་གྱུར་པར་ཞིན་དུ་ཐུགས་པས་ཆེན་པོ་བྱུང་ཟ་ཡང་མི་བཟད་ཁྲག་སྟོར་གྱི་མནར་གཅོད་དྲག་པོ་འདི་དག་རིང་མིན་འཕྲུན་ཐག་བཅད་ཐུབ་པའི་ཐུགས་རེ་ཡོད། ༸གོང་ས་མཆོག་ད་ལའི་བླ་མའི་མཚན་འཛིན་བོད་ཁམས་ནང་བསྟན་ཡོངས་ཀྱི་བདག་པོ་ཡིན་པར་བརྟེན་ཁོང་གི་མཛད་སྒོའི་གཙོ་བོ་ནི་རང་གི་མི་སེར་ཡོངས་ལ་བདེ་སྐྱིད་དང་། ཡར་རྒྱས་ བོད་ཁམས་སུ་དམ་པའི་ཆོས་ཀྱི་རིང་ལུགས་མི་ཉམས་གོང་འཕེལ་ཡུན་བརྟན་ཡོང་བ། རང་གི་ལུང་པའི་རང་དབང་སྐྱབ་རྒྱུ་བཅས་རེད། ད་ལམ་རྒྱ་གར་དུ་བདེ་ཐེབས་ཐུབ་པར་ཐུགས་རྗེ་ཆེ་ཞེས་སྐྱར་ཡང་ཞུ་རྒྱུ་དང་ཆབས་ཅིག ༸གོང་ས་མཆོག་གིས་བརྩེ་བའི་གྲོགས་པོ་རྣམ་པ་དང་། ཆོས་ལ་མོས་པའི་རྒྱ་གར་དང་གཞན་ཡུལ་གྱི་མི་རིགས་རྣམ་པ་ནས་ཐུགས་ངལ་ཆེན་པོས་ཐུགས་གསོའི་མཚམས་འདྲི་ཕྱུང་མེད་གནང་

འགྱུར་བྱུང་བར་ ༸གོང་ས་མཆོག་ནས་ཞིན་དུ་ཐུགས་རྗེ་ཆེ་ཞུ་རྒྱུ་ཡིན་ཞེས་གསུང་འདུག །རྒྱ་གར་ས་ཡུལ་དེ་ཙི་པུར་ནས་ སྤྱི་ལོ་ ༡༩༥༩ ཟླ་ ༦ ཚེས་ ༡༨ ལ།།

༸གོང་ས་༸སྐྱབས་མགོན་ཏཱ་ལའི་བླ་མ་མཆོག་ནས་གནང་བའི་གསུང་བཤད།

སྤྱི་ལོ་ ༡༩༥༩ སྤྱི་ཟླ་ ༦ ཚེས་ ༡༨ ཉིན་རྒྱ་གར་དའི་ཙི་པུར་གྲོང་ཁྱེར་དུ་ངོས་ནས་བརྗོད་གཏམ་ཞིག་སྤྲོད་ཟིན་རྗེས་གནས་སྐབས་སུ་མ་ཐུབ་བརྗོད་གཏམ་གཞན་ཞིག་དགོས་མཁོ་མ་མཆིས་ནའང་། རྒྱ་ནག་གསར་པའི་གསར་འགྱུར་སྐུ་ཚབ་ནིའུ་ཅི་ན་ནིའུ་ཤི་ཧྭན་སི་ཞེས་པ་ནས་གནས་ཚུལ་བཀོད་གསལ། ཉེ་སྔོན་གྱི་བརྗོད་གཏམ་དེ་བཞིན་ངོས་རང་ནས་སྤྲོད་པ་མིན་ཞེས་འཁོད་འདུག་གཤིས། ད་ལྟ་ངས་བརྗོད་རྒྱུར། ཉེ་སྔོན་ཇི་བརྗོད་ངོས་རང་གི་བསམ་ཚུལ་གསལ་པོར་ངོས་རང་ནས་བརྗོད་པ་ཡིན་ཞེས་ཁ་དན་འབེབས་གསལ་བསྒྲགས་བྱ་རྒྱུ་མ་ཟད། ད་ལྟའི་བརྗོད་གཏམ་མདོར་བསྡུས་འདི་ནི་རྒྱ་ནག་གསར་པའི་གསར་འགྱུར་སྐུ་ཚབ་ཀྱི་ནོར་འཁྲུལ་སྒྲོན་སེལ་ཆེད་དུ་བཀོད་པ་ལགས། གནས་སྐབས་རྒྱ་ཆེའི་གནས་ལུགས་བརྗོད་འོས་མ་མཆིས། མ་སུ་རི་ནས་ ཏཱ་ལའི་བླ་མས་ ཟླ་ ༦ ཚེས་ ༢༢ ལ།།

མ་སུ་རིར་སྤྱི་ཟླ་ ༦ ཚེས་ ༢༠ ཉིན་གསར་སྤེལ་མཁན་རྣམས་ཀྱིས་ ༸གོང་ས་མཆོག་ལ་བཀའ་སྐོར་ཞུས་ཐོག་བོད་དོན་སྐོར་ལྡན་རྒྱས་ཕྲག་སྟུམ་ཤིག་ཚོགས་འདུག ། སྐབས་དེར་ ༸གོང་ས་མཆོག་ལ་དམར་ཤོག་མ་ཡིན་པའི་རྒྱལ་ཁབ་ཁག་གི་གསར་སྤྲེལ་འཐུས་མི་རྣམས་ཀྱིས་སྔོན་ཚུད་ནས་དྲི་བ་དགུ་བཙུ་གསོལ་འདུག་སྟབས་ ༸གོང་ས་མཆོག་གིས་རེ་རེར་དཀའ་ལན་གནང་རྗེས་གསུང་སྒྲོག་ཤར་གསལ་ལྟར་གནང་འདུག

༸གོང་ས་མཆོག་དང་བཀའ་ཤག་བློན་རྒྱས་རྣམས་ཀྱིས་བོད་རང་བཙན་གཞུང་ངོ་མའི་སྐོར་རྩ་འཛིན་གདན་འཕེབས་གནང་ཞིང་། དེ་ཡང་ ༸གོང་ས་མཆོག་དང་བཀའ་བློན་བློན་རྒྱས་གང་དུ་སྐུ་ཞུགས་གནང་བ་དེར་བོད་མི་རྣམས་ཀྱིས་བོད་གཞུང་དུ་ངོས་འཛིན་བྱེད་ཀྱི་ཡོད་པ་རེད། རྒྱ་མིས་བོད་ལ་བཙན་དབང་མནར་གསོད་འཚབས་ཆེན་བཏང་བས་མི་ཚད་ ༸གོང་ས་མཆོག་ལ་ང་ཁོལ་གནང་མི་རནད་ཅེས་བརྐུས་འདོགས་མང་པོ་དང་། སངས་རྒྱས་ལའང་སྐྱོད་ར་མང་པོ་བཏང་བའི་སྐོར་སོགས་གསུངས་པ་དང་། བོད་མི་རྣམས་ལ་ལེགས་ཕན་ཡོང་ཆེད་དུ་ ༸གོང་ས་མཆོག་བོད་གཞུང་ས་དབང་ལྡན་རྒྱས་དང་བཅས་ལྷ་ས་ནས་ཐེབས་ཐོན་གནང་བ་རེད། ཉིན་གཞུང་གིས་ ༸གོང་ས་མཆོག་ལ་བཙན་ཤུགས་བཀག་སྡོམ་སོགས་བྱས་ཚུལ་བཤད་པ་དེ་དག་བདེན་པ་མ་ཡིན་ཞིང་ ༸གོང་ས་མཆོག་རྒྱ་གར་

ས་གནས་ཚང་མར་མ་ཟད་ཕྱི་རྒྱལ་གཞན་ལའང་བཀག་མེད་ཐུར་འདོན་ལྟར་ཕེབས་ཆོག་སྐོར་གསུངས་འདུག ། གཞན་ཡང་ད་ལྟ་བོད་ཀྱི་ངོ་རྒོལ་ཐད་རྒྱུན་ཅད་མེད་པར་རྒྱབ་བཞིན་པ་དང་། བོད་ས་རྒྱ་ཆེ་བས་ལྷ་སའི་བྱང་ཤར་ས་ཡུལ་ཁ་ཀ་མང་པོར་ཁམས་པས་ངོ་རྒོལ་རྒྱབ་ཡུས་རེད། རྒྱ་བོད་གཉིས་བར་ཐད་ཀར་མདུན་གྲོས་བྱེད་རྒྱུ་དེ་ནི་དོན་མེད་རེད། རྒྱ་མིས་ཞི་མཐུན་དོན་ཚན་ལ་རྩིས་འཛོགས་ནས་ཡང་བྱེད་ཀྱི་མ་རེད། དེར་བརྟེན་པས་རྒྱ་བོད་གཉིས་འདུམ་སྒྲིགས་བྱེད་པར་ཕྱི་རྒྱལ་ཁག་གི་འཐུས་མི་དགོས་ཀྱི་རེད། རྒྱ་མིས་བོད་ལ་བསྐྱར་བཅོས་བྱེད་པར་༧གོང་ས་མཆོག་གིས་ངོ་རྒོལ་གནང་མེད། དོན་དམ་རྒྱ་མིས་༧གོང་ས་མཆོག་དང་བོད་གཞུང་ལ་ཡིགས་ཕན་བསྐྱར་བཅོས་བྱེད་པའི་འཆར་གཞི་ལ་རྒྱ་མིས་མ་འདོད་གདོར་སྐྱོན་གནང་བ་རེད། ༧གོང་ས་མཆོག་དང་བོད་གཞུང་གཉིས་ནང་པ་ཡིན་པར་བརྟེན་སྔོན་སྤྱི་ལོ་ ༡༩༤༠ གོང་དུ་བོད་རང་དབང་རང་བཙན་གང་ཡོད་པར་འགན་ལེན་བྱས་ན་ཞི་བདེའི་སྒོ་ནས་བོད་དོན་སྐོར་ཐག་གཅོད་བྱེད་པར་གྲ་སྒྲིགས་ཡོད་ཅེས་སོར་གསུང་གླེང་མང་པོ་གནང་བ་ལས་མདོར་བསྡུས་ཙམ་ཞིག་རགས་བསྒྱུར་གྱིས་བཀོད་པ་ལགས།།

ཤིན་དུ་ནས་སྐྱོ་བའི་གནས་ཚུལ།

སྐར་དོག་ནས་སྤྱི་ཟླ་དྲུག་པའི་ཚེས་ ༡༤ ཉིན་གནས་ཚུལ་འབྱོར་གསལ། ལྗུང་རྟོགས་རྒྱལ་བསྟན་དུ་མས་ཕྱུག་ཅིང་མཚན་སྙན་གྲགས་པས་ཁྱབ་པའི་འཇམ་དབྱངས་མཁྱེན་བརྩེ་རིན་པོ་ཆེ་མཆོག་བར་སྐབས་ཤིག་ནས་སྐུ་ཁམས་མི་བདེ་བས་ཉེ་ལམ་སྤྱི་ཟླ་ ༦ ཚེས་ ༡༢ ནས་ཉིན་གསུམ་རིང་ཐུགས་དམ་ལ་བཞུགས་ཐོག་ཚེས་ ༡༤ སྔ་དྲོར་དགུང་གྲངས་ ༦༧ སྟེང་དགོངས་པ་ཞི་དབྱིངས་སུ་མནལ་ཚུལ་བསྟན་འདུག ། སྐབས་དེར་འབྲས་ལྗོངས་ཡོངས་ལ་མྱ་ངན་ཆེན་པོས་རྒྱལ་ཁབ་ཀྱི་དར་ཆ་ཡང་ཕྱེད་ཙམ་སྦྱར་འདུག ། འཇམ་དབྱངས་མཁྱེན་བརྩེ་རིན་པོ་ཆེ་མཆོག་པཎ་ཆེན་བི་མ་ལ་མི་ཏྲ (དྲི་མེད་བཤེས་གཉེན་) གྱི་སྐུའི་རྒྱུ་འཕྲུལ་ཡིན་པ་མ་ཟད། གསང་ཆེན་སྙིང་མའི་སྲོག་ཤིང་ལྟ་བུ་ཞིག་དང་། སྐར་དོག་འཕགས་བོད་ནང་པའི་དཔེ་མཛོད་ཁང་གི་སྲོལ་གཏོད་དབུ་འདོམས་འཐུས་མིའི་གྲས་ཤིག་རེད། ད་ཆ་དགོངས་པ་རྫོགས་པ་དེ་ནི་ཏ་ཅང་སེམས་ཕམས་ཆེ་རུང་། འོན་ཀྱང་རྗེས་འབྲངས་རྣམས་ཀྱིས་ཐུགས་འཕྲིན་རིགས་མི་མཛད་པར་སྤྲུལ་སྐུ་མྱུར་བྱོན་ཡོང་བའི་གསོལ་སྨོན་ཟབ་རྒྱས་ཡོད་པ་ཞུ།།

བོད་ཀྱི་གནས་ཚུལ།

ཀ་ཊ་མན་ཊུ་ནས་སྤྱི་ཟླ་ ༦ ཚེས་ ༡༧ འཁོད་པའི་ལྷ་སའི་གནས་ཚུལ་དུ། ལྷ་སར་ཡོད་པའི་གོར་གཞུང་མི་རིཊ་བལ་པོ་དང་ཤར་པ་སོགས་རྫོང་པ་མི་བཅུ་ཙམ་ལ་རྒྱ་མིས་ཉེ་སྔོན་བོད་དུ་ཟང་ཟིང་ངོ་རྒོལ་སྐབས་འཕྲིལ་བ་ཡོད་ལུགས་བརྗོད་ནས་དེ་ཚོར་འཛིན་བཟུང་གིས་དོ་དམ་བྱས་འདུག་པར་བརྟེན། ལྷ་སའི་གོར་གཞུང་སྐུ་ཚབ་པས་དེ་ཚོར་ནག་མེད་ལ་སྐྱོད་དཀྲོལ་ཡོང་ཐབས་ཀྱི་བཀའ་མོལ་གནང་བ་རེད། འོན་ཀྱང་རྒྱ་མིས་དེ་ཚོའི་གླིང་གཞིར་བསམ་བློ་གཏོང་གི་ཡིན་ཞེས་ལབ་འདུག ། ཕྱི་རྒྱལ་མི་རིགས་ཁག་ལ་དམིགས་བསལ་དགོངས་ཡང་སྐྱོད་དཀྲོལ་གཏོང་སྲོལ་གྱི་ཁྲིམས་ལུགས་ནང་མེད་པས་སྤྱིར་བཏང་ཡུལ་ཁྲིམས་ལྟར་ལག་ལེན་བྱ་གི་ཡིན་ཞེས་བརྗོད་འདུག་པའི་གནས་ཚུལ་མདོར་བསྡུས།།

བལ་ཡུལ་གྱི་གནས་ཚུལ།

སྤྱི་ཟླ་དྲུག་པའི་ཚེས་ ༢༡ ཉིན་ཀ་ཊ་མན་ཊའི་གནས་ཚུལ། རྒྱ་གཞུང་དང་གོར་གཞུང་གཉིས་དབར་བོད་སྐོར་ཞི་ཆིང་གཉིས་པ་བཞག་དོན་ལྟར། བལ་ཡུལ་དང་བོད་གཉིས་ཀྱི་བར་ལ་རླུང་འཕྲིན་ལམ་ཁྲངས་གཙུག་ཆོག་པའི་དོན་ཚན་འཁོད་པ་ལྟར། ལྷ་སའི་བལ་ཡུལ་སྐུ་ཚབ་ལས་ཁྲངས་དང་ཀ་ཊ་མན་ཊའི་བར་རླུང་འཕྲིན་ཕར་གཏོང་ཚུར་གཏོང་ཤར་རྒྱག་བྱས་ཆོག་པའི་རྒྱ་གཞུང་དང་བཀའ་མོལ་གནང་འདུག་པའི་གནས་ཚུལ་རར་བསྒྱུར།།

༄ རྒྱ་དམར་གྱི་འཇིགས་པ།

ཉེ་ལམ་ཚུ་བོ་ཧྭང་ཧོ་རབ་ཏུ་རྒྱས་ནས་ཨ་སམ་སྟོད་དང་ །མ་ཆི་པུར་གྱི་ས་གནས་ཁག་ལ་ཆུ་ལོག་ཆེན་པོ་རྒྱབ་ནས་གྲོང་གསེབ་ ༤༠༠ ཙམ་དང་། མི་ [illegible]༠༠,༠༠༠ ཙམ་ལ་སྡོད་གནས་མེད་པའི་དཀའ་ངལ་ཆེན་པོ་བྱུང་བ་མ་ཟད། སོ་ནམ་ཚའི་ཞིང་ཁ་མང་པོར་ཡང་སྐྱོན་བྱུང་པའི་ཉེན་ཁ་འདུག་ཅེས་པའི་གནས་ཚུལ།།

ཧོང་ཀོང་ནས་སྤྱི་ཟླ་དྲུག་པའི་ཚེས་ ༢༠ ཉིན་གྱི་གནས་ཚུལ། རྒྱ་ནག་ལྷོ་ཤར་ས་ཁུལ་གྱི་ཞིང་ཆེན་ཀོང་ཏུང་དུ་ཆར་པ་དང་སེར་བ་ཆེན་པོ་བབ་སྟབས་ཆུ་ལོག་ཆེན་པོ་བྱུང་ནས་མི་གྲངས་ཉིས་བརྒྱ་སྐོར་ཤི་སྐྱོན་དང་། འབྲས་ཞིང་མང་པོར་སྐྱོན་ཆེན་བྱུང་བར་བརྟེན་དེང་མི་གྲངས་ ༢༠༠,༠༠༠༠ ཙམ་ཆེད་བསྐལ་གྱིས་ཆུ་རགས་རྒྱག་ཐབས་བྱེད་སྒུས་པའི་གནས་ཚུལ།།

ཧང་གི་རིར་ཨུ་རུ་སུའི་འཚོ་བ།

སྔོན་སྤྱི་ལོ་ ༡༩༤༦ པའི་ནང་ཧང་གེ་རིའི་མི་དམངས་རང་དབང་ལ་དགའ་བ་རྣམས་ཀྱིས་ངོ་ལོག་བགྱིས་པ་ཚང་མས་དགོངས་མངའ་སྟེ། ད་ལམ་གསར་ཤོག་ཅིག་ཏུ་སྤྲིལ་གསལ་ལྟར་ན། ངོ་རྒོལ་དེའི་སྐབས་སུ་ཨུ་དམར་གྱི་ཊེང་འཁྲུལ་འཁོར་གྱིས་མི་གྲངས་ ༣༠༠༠༠ ཐམ་པ་སྲོག་སྐྱོན་དུ་གྱུར། ཧང་གེ་རིའི་མི་དམངས་ ༣༡[illegible]༠ ཐམ་པར་འཛིན་བཟུང་གིས་ལྷོ་ལམ་དུ་བདང་། མི་གྲངས་ ༤༤༠༠༠ ཐམ་པ་བཙོན་དུ་བདང་། ལས་བྱེད་པ་མི་གྲངས་ ༧༤༠༠༠ ཨུ་རུ་སུའི་ལྗོངས་སུ་བཙན་འཁྲིད་དང་། ལོ་བཅུ་བཞི་ནས་བཅོ་བརྒྱད་ལོན་པའི་བུ་དང་བུ་མོ་ངོ་གྲངས་ ༧༠༠༠ ཐམ་པ་ཨུ་རུ་སུར་འཁྲིད་པ་རེད་ཅེས་པའི་གནས་ཚུལ།།

རྒྱ་ནག་དུ་གུང་དང་གིས་ལོ་བདུན་ནང་དམར་བསད་བཏང་བ།

རྒྱ་ནག་དུ་གུང་ཁྲན་དང་གི་འགོ་ཁྲིད་པ་རྣམས་ཀྱིས་ལོ་ངོ་བདུན་ནང་མི་གྲངས་ ༢༠༠༠༠༠༠ ཐམ་པར་དམར་བསད་བཏང་། མི་གྲངས་ ༢༤༠༠༠༠༠ ཐམ་པར་ངལ་རྩོལ་བྱེད་སྐབས་ལྟོགས་རིད་ཀྱིས་ལྷོ་ལམ་དུ་གྱུར་པ་རེད། གོང་གསལ་གནས་ཚུལ་དེ་དག་རང་དབང་ལ་དགའ་བའི་རྒྱལ་ཁབ་རྣམས་ཀྱིས་མཁྱེན་གྱི་ཡོད་དམ། མཁྱེན་གྱི་ཡོད་ཙང་སྐད་དག་མ་གནང་བར་བཞག་ན་རིང་མིན་ཁྲིད་རང་ཚོའི་རྒྱལ་ཁབ་དུའང་དེ་ལྟར་མི་འབྱུང་བའི་ངེས་པ་མེད། དེར་བསམས་ནས་ད་ལྟ་ཉིད་ནས་ཐབས་ཤེས་ཀྱིས་དམར་ལུགས་ལ་ངོ་རྒོལ་མ་བྱས། ཞི་མཐུན་ཁོ་ནའི་ངང་དུ་བཞག་ན་རྗེས་སུ་འགྱོད་པ་དྲག་པོ་སྐྱེད་ཡོང་ དེ་དུས་ཕྱིས་དྲག་པ་རེད་དོ།།

ཁམས་ཕྱོགས་ནས་གསར་སྙིང་འབྱོར་གསལ།

བོད་ས་ཕག་ཟླ་ ༨ ཚེས་ ༧ ལ་བོད་ཆེན་པོའི་ཁོངས་གཏོགས་རྨར་ཁམས་འཁྲུགས་ཟིང་སྐབས་བསྟན་བསྲུང་མགོ་འཛིན་གཙོ་བོ་འབྲས་སྤྲུལ་བློ་གླིང་ཚོགས་ཆེན་གྲྭ་པ་སྤྲུལ་སྐུ་ཕྱུར་པ་དཔོན་ཚེ་རིང་རྒྱ་མཚོ། །སྨད་དཔོན་སྐལ་བཟང་དབང་རྒྱལ། རི་ཤོད་དཔོན་གྲགས་པ་བློ་གྲོས་དང་། བློ་དཔོན་བཞི་ གཞན་ཡང་དཔོན་གྲངས་ ༧༠ ཙམ་ཡོད། བསྟན་སྲུང་དམག་མི་ ༡༤༠༠༠ ཙམ་ཡོད་ཚོད་ལ་རྒྱ་དམར་ནས་རྩ་མེད་གཏོང་དགོས་བསམ་ནས་ཁག་བཅུ་གཅིག་ནས་བསྐོར་རྒྱ་དམག་ ༢༠༠༠༠ ལྷག་ཡོང་སྟེ་ཐབས་འཛིངས་ཉིན་མཚན་བཅུ་བཞི་བྱས། བསྟན་སྲུང་སེར་སྐྱ་མི་གྲངས་ ༡༤༠ བསད། དོན་མེད་མི་སེར་སྐྱེ་དམན་དང་ཕྲུ་གུ་ལོ་ལྔ་ཙམ་ཡན་ལ་བསད་བསྡོམས་གྲངས་ ༤༤ བསད། རྨར་ཁམས་ཁྲམ་གཞུང་དགོན་གླུ་ར་དགོན་པའི་ནང་བསྟན་ཚང་མ་རྩ་མེད་གཏོར། བཀའ་འགྱུར་དེབ་འགྱུར་ལ་ཀབ་སྟེག་བྱས། སྐུ་འདྲ་ལ་ཀང་རྡེམས་བྱས། གནས་གྲུས་སྒྲིལ་མང་པོ་དབྱུགས། ས་ཐོག་ནས་མདུན་ཁ་ལ་སེ་སྒྲིགས་སུས་ཙ་རྒྱབ་ཏི་ཕྱིད་ཀ་ཙམ་གཏོར། ཟླ་གར་དང་ཀྱ་པ་ཚུང་ཚུང་དགན་ཀ་ལ་ཐེབས་མ་ཐུབ་པ་

སུམ་ཅུ་ཙམ་བསད། ལྷག་མ་རྣམས་ས་འཁོར་རྒྱུས་མེད་པས་སྐར་མ་གཅིག་ལ་རང་ལུས་མིས་དབང་། དགོན་པ་ཆེ་ཆུང་ ༢༠ མིང་མེད་བཏང་། མི་སེར་ནས་ད་དྲིལ་གྲངས་ ༨༠༠ ཙམ་བཅོམ་འཕྲོགས་ཀྱིས་སྐྲ་སྟོན་སྒྲབ་རྫིད་གང་ཐོབ་འཁྱེར། བླ་མ་སྐར་མ་ཟེར་བའི་སངས་རྒྱས་མི་ལ་རས་ཆུང་རྣམ་སྤྲུལ་འཕྲུལ་མེད་དགུ་ལོ་བཅུ་བདུན་ནས་སྒྲུབ་པ་ཁོ་ན་ཁ་ནང་ནས་དབེན་གནས་སྤྲང་རི་ལ་བ་རྟེན་ནས་བྲག་ཕུག་དང་། ཤིང་སྡོང་རྩ་བར་བཞུགས་པའི་བླ་མ་དེ་དོན་མེད་མདའ་གྲངས་མེད་རྒྱབ། རྒྱ་དམར་ནས་བཅིངས་ལ་བཙུགས། སློབ་མ་དེ་ཉི་མ་བཞི་ཙམ་ནས་ཀླགས་པ་རེད། ཁོང་རང་ཤི་སོང་ཟེར། རྨར་ཁམས་སྤྱི་མཐུན་ཕྱག་མཛོད་ བསྟན་པ་འཕྲིན་ལས། རི་ཤོད་དཔོན་ཡེ་ཤེས་རྒྱ་མཚོ་གཉིས་ནས་གསར་འགྱུར་དུ་འགོད་ཆེད་ཕུལ།།

ལྷ་སར་ཟིང་འཁྲུགས་ལངས་པའི་སྐོར་ངག་ཐོག་ནས་བརྗོད་གསལ་མདོར་བསྡུས།

བོད་ཟླ་དང་པོའི་ཚེས་སུམ་ཅུ་ནས་བཟུང་སྨི་རྟའི་འདུ་ཁང་དུ་འབྲས་གཞུང་རྩ་མཁན་སྤྲུལ་རིན་པོ་ཆེ་མཆོག་ནས་དད་ལྡན་སེར་སྐྱ་གྲངས་མེད་ལ་བཀའ་སྒྱུར་ལྗགས་ལུང་སྩལ་བཤད་ཀྱི་དབུ་འཛུགས་གནང་ཞིང་པོ་ད་ཉིར་གཅིག་མཚམས་ནས་ལྷ་སར་ཐོག་མའི་ཟིང་ལངས་ཐབས་ཀྱིས་བར་མཚམས་བཞག་དགོས་བྱུང་ཞིང་དེ་ནས་བོད་ཟླ་གཉིས་པའི་ཚེས་གཅིག་ནས་བཟུང་ཟིང་ལངས་འགོ་ཚུགས་ཀྱིས་ཚེས་བཅུ་གཅིག་ཉིན་མོའི་ཆུ་ཚོད་བཅུ་གཅིག་ཙམ་ནས་རྒྱ་དམར་གྱིས་འཛམ་གླིང་སྤྱི་ཁྲིམས་ལས་འགལ་བའི་བོད་ཀྱི་ཆོས་རྒྱལ་རིམ་པས་མཆོད་སྐྱབས་མགོན་དུ་ལའི་བླ་མའི་བཞུགས་གནས་པོ་བྲང་པོ་ད་ལར་མེ་སྒྲོགས་གྲངས་མང་འཕེན་ནས་ཏ་ལམ་ཆོད་ཉེར་བཞི་རིང་བར་མེད་དུ་འཕངས་ཀྱང་རྡོ་རྣམ་རྒྱལ་གྲྭ་ཚང་གི་གྲྭ་ཤག་ཙམ་གཏོར་བ་ལས། ཕོ་བྲང་ངོ་མར་སྐྱོན་གང་ཡང་བྱུང་མི་འདུག།

ཚེས་ ༡༤ ཉིན་དགོང་དྲོའི་ཆུ་ཚོད་གསུམ་ཙམ་ལ་གསུ་ཐོག་དམག་སྒར་ནས་བསྟན་པའི་གཙུག་ལག་ཁང་དུ་མི་སྒྲོགས་ཤུགས་ཆེན་འཕེན་གྱི་འདུག་ཅིང་མདེལ་གྲར་འགག་ཤས་འཛམ་དབྱངས་དཀྱིལ་དུ་འཕོགས་སྐབས་མདེལ་ཤུགས་ཏ་ཙང་ཆེ་བས་རྩིག་པ་ཐལ་ཕུག་ཏུ་བཏང་བས་མི་རྣམས་ཁང་པའི་ནང་དུ་སྡོད་ཐབས་བྲལ་བར་བརྟེན་པས་ངོས་རང་ས་སྒྲིབ་ཙམ་ལ་ཤོད་ཁང་གི་ཁྲ་ཁང་བཅགས་དེ་ཕྱིར་ཐོན་གྱིས་ར་མོ་ཆེ་བརྒྱུད་མི་རུང་རིར་བྲོས་ནས་འགྲོ་སྐབས་སྐུ་རྒྱ་མིས་གློག་རྫས་མེ་མདེལ་ཞིག་འཕངས་པས་ས་གཞི་ཚང་མ་ཉི་མ་ཤར་བ་ལྟར་གསལ་གྱི་འདུག་ཅིང་། དེ་སྐབས་བྲོས་ནས་འགྲོ་མི་ཚང་མར་མ་ཤིན་གན་དང་མི་འདྲའ་འཕངས་ནས་བསད

ཀྱི་འདུག་ཀྱང་ང་རང་ལ་མཆོག་གསུམ་ཐུགས་རྗེས་མི་མདེལ་ཆར་བབས་པའི་འོག་ནས་ཐར་ཙམ་བྱུང་། དེ་ནས་མཚན་གྱི་ཆོད་ལྔ་ཙམ་ལ་མི་ཆུང་རིའི་ཨ་ནིའི་དགོན་པར་བསྐྱབས་བྱུང་། དེར་ངལ་བསོ་ཐྲན་བུའི་བསམས་ཤིང་ལྷ་སར་བལྟ་དུས་ནོར་གླིང་པོ་བྲང་དང་། ཀུན་བདེ་གླིང་དང་། ཀྲུག་པོ་རི་དང་། གཞན་ཡང་ལྷ་སའི་གཙུག་ལག་ཁང་དང་། ར་མོ་ཆེའི་གཙུག་ལག་ཁང་དང་། སྨི་རྩ་རྒྱུད་གྲྭ་སྟོད་སྨད་དང་ས་གནས་ཚང་མར་མི་འབུང་ཆེན་པོ་འབར་བ་དང་། ཐལ་འཚུབས་དང་དུ་འཚུབས་འཁྲིགས་པས་བར་སྣང་ཚང་མ་མི་གསལ་ལྟ་བུ་འདུག་པས་སེམས་སྐྱོ་ཞིང་མིག་ནས་ཆུ་ཆེ་མ་ལྷག་བཞིན་མི་ཆུང་རིའི་སྐང་ནས་ལྷ་སར་མར་མིག་ལྟ་ཞིང་ཀྱང་ཕྱག་གསུམ་འཚལ་ཏེ་སྨོན་ལམ་བཙན་པོ་ཞིག་རྒྱབ་ནས་ཡར་པའི་རི་འགོ་རྒྱུད་ནས་འཕྱོ་སྐབས་ལ་སྐང་དུ་གངས་ལྷག་ཆེ་བ་དང་ལམ་རྩུབས་ཤིང་གདུག་པས་བོད་མི་ཕོ་མོ་མང་པོ་དང་མི་དྲག་འགག་ཡང་ལ་སྟེང་དུ་ཚར་ནས་མཆུ་དོ་སྡོད་པོར་སོང་ནས་ལུས་འདུག་ཅིང་། ཚེས་བཅུ་གསུམ་ཉིན་རྒྱ་མིའི་གནམ་གྲུས་ལ་སྐང་ནས་གྲོས་མི་རྣམས་ལ་འབག་འབག་རྒྱབ་ནས་གསོད་ཀྱི་འདུག།

ཚེས་ ༡༥ ཉིན་རྒྱ་དམག་ནས་འབྲས་སྤུང་ལ་མི་སྒྲོགས་གསུམ་འཕང་རྫིས་མགོ་སྐར་ཞུས་འདུག་པ་དང་། ང་ཚོ་མི་ཁ་ཤས་ཡར་པའི་རྒྱབ་ནས་ཕན་ཡུལ་ཤར་བྲུམ་པར་ཉིན་ཤས་རིང་བསྐོར་བ་བྱས་ནས་སྐུག་སྡོད་བྱེད་སྐབས་ཉིན་གཅིག་དགོན་པ་སོ་སོའི་གྲྭ་ཚང་བླ་སྤྱི་ཁག་དང་། ཁམས་ཚན་སོ་སོའི་དམ་འབུར་མའི་ཡི་གེ་ཞིག་གཏང་འདུག་ཅིང་། དེའི་ནང་དགེ་འདུན་པ་བྲོས་བྲོལ་འགྲོ་མི་རྣམས་ནས་ཕྱིར་ལོག་ཕེབས་དགོས་ཤིང་། རང་རང་སོ་སོའི་ཆོས་མཐུན་བྱ་བ་རྣམས་སྤྲར་ལས་གཞིར་བཞག་ལས་འགྱུར་བཅོས་རིགས་མེད་ཚུལ་སོར་ཐོག་སྐྱན་པོ་མང་པོ་འཁོད་འདུག་སྟབས་བླ་ཕྱིའི་དམ་ཁྲག་ཡོད་པར་ཡིད་འཆེས་ཀྱིས་ཕྱིར་ལོག་མཚམས་འབྲས་སྤུང་དགོན་གཤམ་དར་ལྷག་ཏུ་འབྱོར་མཚམས་ཡར་ལྷ་དུས་དགོན་པའི་གྲྭ་ཚང་སོ་སོའི་དབུ་ཐོག་དང་། ཚོགས་ཆེན་སྟེང་དུ་གང་བྲན་གྱི་དར་ཆ་དམར་པོ་ཏ་ཙང་ཆེན་པོ་མང་པོ་སྒྲིང་གཙུག་བྱས་འདུག་པས་སེམས་སྡུག་ལ་ཅུ་བྲོ་བ་ཞིག་བྱུང་། དེ་ནས་དགོན་པར་ཡར་འབྱོར་མཚམས་རང་རང་སོ་སོའི་ཤག་ཏུ་འགྲོ་རྒྱུ་ཡར་ཞོག་གྲྭ་པ་རྣམས་དབྱེ་འབྱེད་ཀྱིས་གྲྭ་ཚང་སོ་སོའི་ནང་དུ་བཙུག་བྱུང་། དེ་ནས་གྲྭ་པ་ཚང་མ་འདུ་ཁང་ནང་དུ་བཀག་འདུག་པས་ངོ་ཤེས་རྣམས་ནས་བརྗོད་པར། ཁྱེད་རང་སྔོག་ཐར་ནས་ཡང་སྐྱར་གཤེན་པའི་ལག་ཏུ་ག་རེ་བྱས་ནས་ཡོང་པ། ང་ཚོ་ན་འདི་ནས་མི་ཐར་བའི་སེམས་སྡུག་ཆེན་པོས་ཉིན་མཚན་མི་འཁྲོལ་བ་ཞིག་འདུག་ཅེས་བརྗོད་བྱུང་།།

ཚེས་བཅུ་བདུན་ཙམ་ལ་ཀྲ་པ་ཚང་མ་ཚོགས་ཆེན་རྫོང་བཀག་ནས་བྲ་པའི་མཐའ་བསྐོར་དུ་མེ་སྒྲོགས་དང་མ་ཤིན་གན་སོག་ས་ཀྱིས་ཁ་རྒྱབ་ནས་སྐམ་པ་མནན་ཆོག་ཤེས་གསོད་གྲབ་བྱེད་བཞིན་དུ་བརྗོད་པར། ཁྱེད་ཚོ་ད་རིང་ནས་བཟུང་རང་རང་སོ་སོའི་གྲྭ་ཚང་དང་ཁམས་ཚན་མི་ཚན་རང་ཤག་སོ་སོའི་མཆོད་ཚའི་རིགས་བརྩེམས་སྤྲོད་བྱེད་དགོས་པ་མ་ཟད་རྫིས་སྲུ་སོའི་ཤག་ནས་རྩིས་བཤེར་ལྟ་རྟོགས་བྱེད་སྐབས་སུ་མཆོད་ཚའི་རིགས་ཐན་སྒྲུག་གི་ཡན་ཆད་ཐོན་ནས་སྒྲོག་ཐོག་ཁྲིམས་གཅོད་དྲག་པོ་གཏོང་ངེས་བཏན་ཡིན་ཞེས་བརྗོད་ནས་གྲྭ་ཤག་སོ་སོའི་ཁབ་རྐྱད་ཡན་ཆད་རྩིས་སྤྲོད་མི་བྱེད་ཀ་མེད་བྱུང་། དེ་ནས་གྲྭ་ཚང་སོ་སོའི་འདུ་ཁང་ནང་བཀག་ནས་རྒྱ་མིའི་ཚག་པར་སོགས་བཀྲམ་ནས་ཀློག་ཏུ་བཙུག་གི་འདུག། ཚག་པར་ནང་ཁྲིམས་གསལ། ཁ་གཅིག་ནས་བཤད་ན་ང་ཚོ་རྒྱ་དམར་གཞུང་གིས་རྒྱ་གར་ཀྱང་ལེན་ཟིན་པས་མི་ཚད། ད་ལྟ་ཨ་མི་རི་ཀ་དང་ང་ཚོ་འཐབ་བཞིན་པ་ཡིན་ན། ཁྱེད་ཚོ་རྒྱ་གར་ལ་བྲོས་ཀྱང་ཐར་གྱི་མ་རེད། ༧གོང་ས་ཏ་ལའི་བླ་མ་མཆོག། ཀྱང་རྒྱ་གར་ལ་བྲོས་ཀྱང་རྒྱ་གར་དུ་ད་ལྟ་དོ་དམ་བྱས་ནས་བཞག་ཡོད་པ་རེད། རིང་མིན་བོད་ལ་ཕྱིར་སློད་བྱ་གི་རེད་ཙམ་སོགས་རྣ་བར་མི་འགྲོ་བའི་གསར་འགྱུར་བརྫུན་མ་མང་པོ་བྲིས་འདུག། ཡང་ཁ་གཅིག་ནས་བཤད་ན། ཁོང་ཚོའི་རྒྱང་སྒྲགས་ནང་དུ་ང་རྒྱ་གར་སེ་ལི་ག་རི་བར་ང་ཚོའི་ས་ཆ་ཡིན་པས་རིང་མིན་ལེན་དགོས། ཁྱེད་ཚོ་བོད་ནས་ས་ཡུལ་གང་དུ་བྲོས་ཀྱང་ཐར་མིན་སོགས་བརྗོད་ཀྱི་འདུག། གཞན་ཡང་འདུ་ཁང་ནང་རྒྱ་དམར་ནས་སློག་བརྙན་བསྟན་པ་དང་། གྲྭ་ཚང་སོ་སོ་དང་ཚོགས་ཆེན་སྟེང་དུ་སློབ་གྲྭ་གཙུག་ནས་དེར་གྲྭ་གཞོན་རྣམས་ལ་རྒྱ་མིའི་གློ་གཞས་སློབ་པ་དང་། བོད་གཞས་གཏོང་དུ་བཙུག་གི་འདུག། གྲྭ་པ་ཞོན་རྣམས་ལ་ལྟོ་ཞིམ་པོ་དང་དངུལ་སོགས་གཏེར་གྱི་འདུག་ཀྱང་ང་ཚོ་གྲྭ་རྒན་རྣམས་ནི་འདུ་ཁང་ནང་ཉིན་གསུམ་ཙམ་རིང་ལྟོ་ཆས་སོགས་གང་ཡང་མེད་པར་སྡོད་དགོས་བྱུང་། དེ་རྗེས་སྔོན་ཡིན་ན་དགེ་འདུན་ཅིག་གྲི་ཙམ་ཡོད་རུང་ད་ཆ་གསུམ་སྟོང་ཙམ་ཡོད་པ་ཁག་གསུམ་དུ་བགོས་སོང་། དང་པོར་མཁན་སྤྲུལ་ལས་སྣེ་དགེ་ཆོས་ཁག་རྣམས་ཡོ་བྲང་གི་ཀ་ཤམ་དུ་བསྐྱོན་འཇུག་དང་། གཉིས་པར་ གྲྭ་ཚང་དང་ཚོགས་ཆེན་ཆོས་མཛོད་སོགས་དྲག་གྲས་རྣམས་ཀུན་དགའ་ར་བའི་ནང་བཙོན་འཇུག་བྱས་སོང་། དེ་བྱིངས་གྲྭ་དཀྱུས་རྣམས་གྲྭ་ཚང་སོ་སོའི་འདུ་ཁང་ནང་བཙོན་འཇུག་བྱས་སོང་བ་དང་། ཡང་ལོ་རིམ་གསུམ་དུ་བགོས་ཚུལ་ནི། ལོ་བདུན་ཅུ་ནས་དྲུག་ཅུ་བར་ཤག་ཏུ་སྡོད་ཆོག། ལོ་དྲུག་ཅུ་ནས་ཉི་ཤུ་བར་ཞིབ་ཁ་ཅོད་སྡུག་མནར་གཏོང་བ་དང་། ལོ་ཉི་ཤུ་ནས་བཅོ་ལྔ་ཡན་ཆད་རྒྱ་མིའི་སློབ་གཞས་སོགས་སློབ་དགོས་སོ། །དེ་རྗེས་ཁམས་ཚན

ཀྲ་ཚང་སོའི་ལྷོ་མིག་ཚང་མ་རྒྱ་དམར་ནས་བཅིངས་ཡིན་བྱུས་སོང་བ་དང་། དེ་རྗེས་ཁམས་བོད་སོག་པོ་དང་ཨ་མདོ་སོགས་སོ་སོར་དབྱེ་འབྱེད་བྱས་ཐབ་མི་བཅུ་རེའི་སྟེང་བཅུ་དཔོན་རེ་བསྐོས་ནས་དེས་འགན་ཡིན་ལྟ་རྟོགས་བྱེད་དགོས་བཟོས་སོང་། གཞན་ཡང་རྒྱ་མིས་སྒྲིག་བརྟན་དང་རྒྱང་སྒྲགས་སོགས་ཅན་དུས་པན་ཚུན་སྐད་ཆ་ཤོད་རེས་བྱུས་མི་ཆོག །སྤྱི་གྲོའི་ཚོད་ལྟ་ནས་འདུ་ཁང་ཕྱིར་ཐོན་དེ་ཕྱི་དྲོའི་ཚོད་ལྟ་བར་རྒྱ་མིའི་ལིགས་འཆར་ཅན་དགོས། རང་གི་ཤག་དུ་ལྟོ་སོགས་ཟ་བར་སྐར་མ་བཅུ་ཙམ་མ་གཏོགས་དགོངས་པ་ཐོབ་ཀྱི་མི་འདུག །ཁྲོ་གསལ་གླིང་གི་གྲྭ་པས་སློ་མང་གྲྭ་ཚང་གི་གྲྭ་པར་གང་བྱེད་ཀྱི་ཡོད་མེད་ཤེས་མི་ཐུབ་པའི་བཙན་ཁྲིམས་དམ་པོ་གཏོང་གི་འདུག །དེ་ནས་ཉིན་གཅིག་རྒྱ་དམར་ནས་བརྗོད་གསལ། ད་ལྟ་འདི་གར་སློ་མང་གྲྭ་ཚང་གི་ཕྱུག་སྤྲུག་འཛིགས་མེད་ཟེར་བ་ལོག་སྤྱོད་པའི་ཕྱོགས་སུ་ཡིན་ཅིང་ཁོ་པས་ལོག་སྤྱོད་པའི་ལག་པར་མི་མདའ་དང་འབྲུ་ཁལ་ ༣༠༠ སྤྲད་སྐོར་བརྙས་འདོགས་སྐུ་ཆོགས་པས་སྐད་ར་བདང་ཐོག་དེ་ནས་གྲྭ་གཞོན་བསམ་ལྷག་ཅན་རྣམས་ལ་སྤོན་ཚུད་ནས་རྒྱ་དམར་གྱིས་དངུལ་དང་ཟན་ཤས་སོགས་ཀློག་དུ་སྟེར་ནས་ངན་སློབ་མང་པོ་བྱས་ནས་མཐར་གྲྭ་ཤར་དེ་ཆོས་ཕྱུག་སྤྲུག་ལ་ཉེས་མེད་སྐྱོན་བརྗོད་མང་པོ་བྱས་དེ་དེ་ནས་གྲྭ་པ་རེ་མོས་ཀྱིས་རྡུང་དུ་གཙུག་པས་མཐར་མགོ་ལུས་ཚང་མ་ཁྲག་གིས་དམར་པོར་བཏང་བ་དང་། དེ་རྗེས་ཁོ་པར་སྲོག་ཐོག་ལས་འགྲོ་ས་མེད་ན་གང་བྱེད་དགོས་མིན་སྐོར་གྲྭ་དམངས་ལ་འདྲི་རྩད་བྱེད་སྐབས་སྤུ་བོད་པ་ཞིག་དང་སོག་པོ་གཅིག་ལངས་ནས་བརྗོད་པར། ཁོ་པ་སྲོག་ཐོག་དུ་གཏོང་མི་དགོས་པ་མཁྱེན། གཞན་ངལ་རྩོལ་ལས་ཀ་སྐང་བསྐུལ་བྱེད་ཀྱང་ཆོག་ཅེས་ཞུ་ནན་གསོལ་སྐབས་དེ་གཉིས་ཀྱང་ལོག་སྤྱོད་པའི་ཤོག་སྡེ་ཡིན་ཚུལ་བརྗོད་ནས་འཛིན་བཟུང་སྤྲད་སོང་། དེ་རྗེས་གྲྭ་དམངས་རྣམས་བྱ་ཐབས་ཟད་དེ་ཡུ་ཐུག་ཐབས་གསོད་རོགས་ཞུས་ལག་པ་མ་བརྒྱང་ཀ་མེད་བྱུང་སོང་། དེ་ནས་ཡང་སློ་མང་གྲྭ་ཚང་གི་མཁན་པོའི་ཕྱུག་མཛོད་མི་རིགས་ཨ་མདོ་ཡིན་པ་མིང་ལ་ཏེ་ཏེ་ཟེར་བ་ཞིག་འཁྲིད་ཡོང་སྐབས་སྔོན་ལྟར་རྒྱུན་བདག་ས་ཉེས་བཏངས་བྱང་ནས་མགོ་ལུས་ཚང་མ་ཁྲག་གིས་ཁྱབ་སོང་བ་དང་། དེའི་སང་ཉིན་སློ་མང་གྲྭ་ཚང་གི་མཁན་པོ་འཁྲིད་ཡོང་རྒྱུར་བཏེན་པས་མཁན་པོར་སྐྱོན་བརྗོད་གསོད་དགོས་ཞེས་བརྗོད་ན་སྡིག་འཚབས་ཏེ་ཙང་ཆེ་བར་བརྟེན་པས་དེ་གཞི་དགོང་མོར་བྲོས་རྒྱུར་སེམས་ཐག་ཐད་བཅད་བྱས་པ་ཡིན། དེ་གཞི་དགོང་མོར་ང་ཚོ་གྲྭ་པ་གསུམ་བྲོས་གྱབ་འགྲིགས་དེ་ཟ་ཆས་ཕྲན་བུ་དང་ཆོས་པོ་དེ་དྲུག་འཁྱེར་ནས་ནམ་ཕྱེད་ཙམ་ལ་འབྲས་སྤུངས་ནས་འཐོན་ཞིང་ལྷམ་ཕྱུར་དེ་དགོན་རྒྱབ་རི་བཤུར་རྒྱབ་ནས་ཕྱིན་པ་ཡིན། མཚམས་རེ་ནི་ཀང་པ་

འཚོར་མའི་ནང་དུ་འཚུད་ཀྱི་འདུག་ཀྱང་ད་དུང་འཚོར་སྣང་མེད་པར་འགྲོ་སྐབས་སྤྱ་དྲོའི་ཆུ་ཚོད་ལྔ་ཙམ་ལ་དཀའ་གདོང་གི་རི་འགོར་བསླེབས་འདུག །དེ་ནས་མར་བབས་ཡོང་དུས་གྲྭ་པ་མང་པོ་རི་ཕྲུག་ཁག་ནང་བསྡད་འདུག །ཉ་སོག་བར་ཉིན་བཅུ་གཅིག་འགོར་སོང་། དེའི་རིང་ལ་ལ་བཅུ་གཅིག་རྒྱབ་ནས་ཡོང་པ་ཡིན། དེ་ནས་རོང་ནང་དང་ སྤྲུམ་རིན་རྩེ་རྫོང་དང་ ལ་ཆེན་ ལ་ཆུང་བརྒྱུད་ནས་འདིར་མ་ཤི་ཙམ་དུ་བསླེབས་ཐུབ་པ་དེ་ནི་དཀོན་མ་ཆོག་ཐུགས་རྗེ་ཡིན། ཅེས་གནད་མ་ཆེན་པོ་དཔལ་ལྡན་འབྲས་སྤུངས་ནས་ཐེབས་པའི་དགེ་འདུན་པ་ཞིག་གི་ཞུ་པ་ནས་ཐོས་པ་ལྟར་འདིར་བཀོད་པའོ།།

ཤིན་དུ་ནས་སྐྱོ་བའི་གནས་ཚུལ་ཿ— ༀམི་དབང་ཚ་རོང་ཤ་དབང་ཆེན་མོ་མཆོག། ཉེ་ལམ་སྤྱི་ཟླ་དྲུག་པའི་ཚེས་བཅུ་བཞི་ཉིན་རྐྱེན་ངན་མི་བཟོད་པའི་དབང་གིས་ལྷ་སར་དགོངས་པ་རྫོགས་པའི་གནས་ཚུལ་མི་སྙན་པ་ཐོས་པ་ནི་ཡིད་སྐྱོའི་གནས་སུ་གྱུར། ༀམི་དབང་ཚ་རོང་མཆོག་ནི། ༀརྒྱལ་དབང་སྐུ་འཕྲེང་རྣམ་གཉིས་ཀྱི་ཐུགས་མཐུན་དགོངས་བཞེས་གཙང་སྒྲུབ་ཀྱིས་མཆོད་གཞུང་ས་མཆོག་གི་ཞི་དྲག་གི་ལས་ཐབས་གང་ལའང་དཔའ་མཛངས་གཞུང་བཟང་བས་ཞབས་འདེགས་མཛད་མི་ཞིག་ཡིན་པ་མ་ཟད། སྔོན་ཤིང་འབྲུག་ལོར་དབྱིན་ཇིའི་གོལ་ཟིང་བྱུང་སྐབས་བསྟན་སྲིད་དོན་ཆེན་སྐྱད་ ༀགོང་ས་མཆོག་སོག་ཡུལ་དང་རྒྱ་ནག་ཏུ་ཆིབས་བསྒྱུར་བསྐྱངས་སྐབས་དགུང་ན་ཕྲ་རུང་ ༀརྒྱལ་བའི་ ༀཞབས་འདེགས་སུ་བཅར་བ་དང་། ཡང་ཆུ་བྱི་ལོར་ལོ་ཙན་རྒྱ་དམག་ལྷ་འགྱོར་སྐབས་སྐུའང་རང་གི་སྐུ་སྲོག་དང་རང་གཟོན་ལ་མི་འཚེར་བར་ ༀགོང་ས་མཆོག་རྒྱ་གར་དུ་ཐེབས་སྐབས་ཆིབས་ཞབས་སུ་བཅར་ནས་ལྷུགས་ཟས་ཆུ་བོ་རིར་རྒྱ་དམག་དང་གོལ་འཛིང་དྲག་པོས་ ༀརྒྱལ་བའི་སྐུ་ཆར་སྲུང་བ་བཙན་པོ་གནང་རྗེས་རྒྱ་གར་དུ་གདན་ཞུ་མཛད་པ་དང་། དེ་ནས་སྤྱི་མདའི་གོ་གནས་དང་སྤྲག་བོད་དུ་ཐེབས་ནས་སླར་ཡང་རྒྱ་དམག་ལ་མཐར་སྐྲོད་བཏང་ཞིང་ལྷག་ལུས་རྣམས་བོད་ཀྱི་ས་ཐོག་ནས་ཕྱིར་ཕུད་གནང་བས་མཆོད་དྲག་པོའི་ལས་ཚན་ནང་གསལ་གཏམས་ལྡོངས་བསྟར་སྲུང་ལྷ་དམག་ཡོངས་ཀྱི་དམག་སྤྱི་མཛད་ཐོག་དེང་སྐབས་ཀྱི་དམག་རྩེད་སོགས་སློབ་སྦྱོན་དང་འབྲེལ་བའི་བོད་ཀྱི་དམག་སྲིད་དང་། དམག་སྐར་སོགས་ཀྱང་གསར་འཛུགས་མཛད་པ་དང་། ཞི་བའི་ལས་ཚན་ནང་གསལ་བཀའ་ཤག་གི་བཀའ་བློན་གནང་བ་དང་། གཞན་ཡང་གྲྭ་བཞི་སྒྲིག་འཕྲུལ་ཁང་གསར་འཛུགས་ཀྱིས་དངུལ་པར། སྤྲག་ཐམ། ཤིག་ཟམ། དར་འཕྲིན་སོགས་གསར་འཛུགས་དང་། འཐག་འཕྲུལ་ཁང་དང་། ཁྲིམས་ཟམ་གསར་རྒྱགས་ཀྱིས་མཆོད་གཞུང་འབངས་གཉིས་དགེར་སྐྱན་པའི་མདོར་ན་ཞི་དྲག་གང་ལའང་མཛད་རྗེས་ལྷག་བསམ་དཀར་བ་ཞིག་ཡིན་པ་ནི་རྗེ་འབངས་དྲག་གཞན་ཚང་མའི་ཡིད་དུ་དག་སྣང་སྐྱེ་བས་མཆོད་བསྟོད་ལས་ཀྱི་ཡུལ་དུ་གྱུར་པ་ཞིག་ཡིན་རུང་། ཉེ་ལམ་རྒྱ་དམར་གྱིས་བཙན་གནོན་དྲག་པོས་སློ་བུར་སྐུ་ཆར་རྐྱེན་ངན་བྱུང་རུང་ ༀམི་དབང་དམ་པ་མཆོག་ནི་སྔར་ལས་གཞི་བརྗིད་དང་མཁྱེན་སྤོབས་ཞུ་བ་བག་མེད་པས་དགུང་གྲངས་ ༧༥ ཐོག་དགོངས་པ་རྫོགས་འདུག་པར་བརྟེན་སྐུ་འཁོར་ཉེ་བསྟེན་རྣམས་ཀྱིས་མཆོད་བོད་མི་དྲག་ཞན་ཚང་མའི་སྙིང་ལ་སེམས་ཐམས་མི་བཟོད་པ་བྱུང་རུང་། སྲས་སྲིས་སྐུ་ཉེ་སྐུ་འཁོར་རྣམས་ཀྱིས་ཐུགས་འཛིང་རིགས་མི་མཛད་པར་ ༀམི་དབང་དམ་པ་དེ་ཉིད་ཀྱི་ཆེད་རྣམ་དཀར་ཞབས་འདེགས་སྐྱད་ཐུགས་སྨོན་གནང་སྨིན་ཡོད་པ་ནས་དམ་པ་དེ་ཉིད་ཀྱི་མཛད་རྗེས་དང་མཚུངས་པའི་བསྟན་སྲིད་སྤྱི་དོན་ལ་ཐུགས་འཁུར་ཆེ་བཞེས་ཡོད་པ་ཞུ། ༀམི་དབང་ཚ་རོང་མཆོག་གི་སྐུ་གཟུགས་ང་ཚོ་དང་ཐག་རིང་དུ་ཐེབས་རུང་། ཁོང་གི་མཛད་རྗེས་བཟང་པོས་ང་ཚོའི་སྙིང་ནང་རྟག་ཏུ་ཟུབ་པ་མེད་པར་གནས་སོ་ཞེས་ཡིད་སྐྱོའི་ངང་དུའོ།།

འཛམ་གླིང་བཅིང་དཀྲོལ།

གསར་འགྱུར་ཞིག་ནང་གསལ། པེ་ཅིན་དུ་གུང་བྲན་ཏང་གིས་དབང་བསྒྱུར་བགྲེས་པ་ནས་བཟུང་། རྒྱ་ནག་དུ་མནའ་བོའི་དུས་ཀྱི་ཕ་མེས་རྣམས་དང་ ༀགོང་མ་དང་དཔོན་ཁག་གི་དུར་སྐམ་རྫེ་ཡོད་རྣམས་བསྔོགས་ཤིག་གིས་དེའི་ནང་སྤུར་བསྐལ་པ་བཟང་པོའི་དུས་ཀྱི་དངོས་རིགས་རྩ་ཆེན་རིན་ཐང་བྲལ་བའི་དངོས་རྫས་བླུར་ཡོད་པ་རྣམས་བདོན་ནས། དེང་ཁང་ཁྲིམས་དང་ བཟོ་འཕྲུལ་འཁོར་ལོ་ཤུགས་ཆེན་དང་། དཔག་ཚད་སོགས་ བཟོ་སྐྲུན་བྱ་རྒྱུའི་འགྲོ་སོང་དུ་བཏང་སྟེ་རིང་མིན་འཛམ་གླིང་ཡོངས་ལ་བཅིང་དཀྲོལ་གཏོང་ཐབས་ལ་འབད་ཀྱི་ཡོད་པ་རེད་ཅེས་གསལ་འདུག་པའི་གནས་ཚུལ།།

རོ་དངོས་བདོན་ནས་གསོན་དངོས་བཅོམ། །
རང་སྐྱེ་གཅོད་བྱེད་མཚོན་ཆ་སྒྲུབ། །
འཛམ་གླིང་བཅིང་དཀྲོལ་གཏོང་དགོས་ཟེར། །
ང་རྒྱལ་དྲེགས་པས་བཟི་ཞིང་སྨྱོ། །

བོད་ཀྱི་སྐོར།

གང་ཡང་མ་ཉན། | གང་ཡང་མ་ལྟོས། | གང་ཡང་མ་ཤོད།

(BY THE COURTESY OF CHINA POST.)

བོད་ཀྱི་སྐོར་ཕྱི་རྒྱལ་ཁག་གི་གསར་ཤོག་ཏུ་རི་མོའི་གསར་འགྱུར་ཐོན་པ་ལས་བཤུས་སོ། །

པའི་རྩ་ཁྲིམས་རྒྱས་བཅད་ཀྱིས་སྤྱི་ཟླ་དྲུག་པའི་ཚེས་ ༣༠ ཉིན་གོར་རྒྱལ་མཆོག་གི་འཁྲུངས་སྐར་མཛད་ཆེན་དང་བསྟུན་པས་ཉིན་དེ་ནས་བཟུང་གོར་གཞུང་གསར་པའི་དབུ་འཛུགས་རྗེན་འབྲེལ་མཛད་སྒོ་གནང་རྒྱུར་གདན་འཁེལ་བའི་གནས་ཚུལ་མདོར་བསྡུས།།

ཆོད་བྱེད་སྐབས་དེར་ལྷན་རྒྱས་ཐོ་ཤོས་ཚོགས་རྒྱའི་སྐོར་གྲོས་ཐག་གང་ཡང་ཆོད་མི་འདུག་ཅེས་པའི་གནས་ཚུལ།།

བོད་མི་ལྷག་ཙམ་བསད ༨༥༠༠༠ འདུག་པའི་གནས་ཚུལ།།

མ་སྒྲ་རི་ནས་སྤྱི་ཟླ་དྲུག་པའི་ཚེས་ཉི་ཤུ་ཉིན་གྱི་གསར་གསལ་དུ་:— མི་ཏེ་ཅན་ཐ་མར་འགྱུར་འཐུས་མི་ཞིག་གིས་ལྔ་གོང་ས་ཆེ་མཆོག་དང་ཆབ་ཞུའི་སྐབས་རྒྱ་མིས་བོད་ལ་བཙན་གནོན་ཇི་བྱས་སྐོར་ཞིབ་གསལ་གསུངས་གནང་ཞུས་པའི་བཀའ་ལན་དུ།།

༥ གོང་ས་མཆོག་གིས་གསུངས་པ། གནས་ཚུལ་འགྱུར་གསལ་ལྟར་ན། ལྷ་སའི་མི་རྣམས་ཚོ་ཁག་གསུམ་ལ་བགོས་དེ་ཚོ་ཁག་དང་པོ་རྒྱ་ནག་ཏུ་བཙུགས་འདུག་པ་རྣམས་ཀྱི་གནས་ལུགས་ཇི་འདྲ་ཡོད་པའི་སྐོར་མཁྱེན་རྟོགས་མ་བྱུང་ཞིང་། ཚོ་ཁག་གཉིས་པར་བཟུང་འཆང་སྐྲད་ཐོག་བཙོན་འཛུག་གིས་དྲི་བ་སྣ་ཚོགས་དྲིས་ཤིང་མཚམས་མེད་ཀྱི་ཁྲིམས་གཅོད་དྲག་པོ་བྱས་ཤིང་ཚོ་ཁག་གསུམ་པ་ངལ་རྩོལ་ལས་བསྐུལ་ལ་བཙན་འཐེན་བཏང་འདུག།

རྒྱ་མིའི་དམག་མིས་ལྷ་སའི་སྲང་ལམ་ཁག་ཏུ་ལྟ་རྟོགས་སྲུང་བྱ་དམ་པོ་དང་འབྲེལ་བོད་མི་གཉིས་བར་ཕན་ཚུན་སྐད་ཆ་ཤོད་རེས་བྱེད་མི་ཆོག་ཅིང་། ལྷ་སའི་སྲང་ལམ་ཁག་ཏུ་བོད་མི་གང་གོན་དང་སྐྱེ་དམན་གཅིག་སྒྲུ་མ་གདོང་མཐོང་རྒྱུ་མི་འདུག །ལྷ་སའི་གཙུག་ལག་ཁང་གི་གཙོ་བཅས་མཆོད་ཁང་གཞན་དག་ཚང་མའི་སྒོ་རྒྱབ་འདུག །བོད་གཞུང་གི་རྒྱུ་དངོས་ཇི་ཡོད་དང་། སྒེར་གྱི་རྒྱུ་དངོས་ཇི་ཡོད་ཚང་མར་ཐོ་བཀོད་བྱས་འདུག་པ་དང་། གཞན་ཡང་རྒྱ་མིས་མི་མང་ཆ་ཉམས་ལས་ཚོང་པ་གདན་འཕེབས་བྱེད་སྐུས་རེད། ནང་པའི་བཀའ་བསྟན་གསུང་རབས་ཁག་དང་། རྟེན་གསུམ་ཆོས་ཆས་རིན་ཐང་བྲལ་བ་རྣམས་རྒྱ་ནག་ཏུ་འོར་འདྲེན་བྱས་དང་བྱེད་བཞིན་པ་རེད།།

རྒྱ་མིས་བོད་ཀྱི་མི་རིགས་དང་ཆོས་སྲིད་ཤེས་རིག་ཚང་མ་རྩ་བ་ནས་གཏོར་ཐབས་ཁོ་ནར་འབད་རྩོལ་བྱེད་མུས་རེད། སྤྱི་ལོ་ ༡༩༥༦ པའི་ནང་ནས་བཟུང་བོད་མི་ ༦༥༠༠༠ ལྷག་ཙམ་བསད་པ་དང་། བོད་ཀྱི་བྱང་ཤར་ས་ཁུལ་ཁག་དང་། ཤར་ཁུལ་ས་གནས་ཁག་ཏུ་རྒྱ་མི་གྲངས་ ༥༠༠༠༠༠ ཐམ་པ་ལྷག་ཙམ་དང་། གཞི་ཆགས་ཀྱིས་གནས་པ་དང་། དེས་མི་ཚད་ཞི་དྲག་ལས་མི་ ༡༠༠༠༠༠ ཐམ་པ་དབུས་གཙང་ས་ཁུལ་ཁག་ལ་གཏན་སྡོད་བྱས་ཡོད་པ་དང་། ད་དུང་ཡང་རྒྱ་མིས་མི་གྲངས་ ༡༠༠༠༠༠ ཐམ་པ་གཏན་སྡོད་གཞི་ཆགས་སུ་གཏོང་ཐབས་བྱེད་ཀྱི་ཡོད་པ་རེད།།

བལ་ཡུལ་གྱི་གནས་ཚུལ།

ཀ་ཏ་མན་ཌུ་ནས་སྤྱི་ཟླ་དྲུག་པའི་ཚེས་ ༡༢ ཉིན་གསར་གསལ་དུ། རྒྱ་གར་སྲིད་བློན་ནེ་ཧ་རུ་མཆོག་སྤྱི་ཟླ་དྲུག་པའི་ཚེས་ ༡༡ ཉིན་བལ་ཡུལ་དུ་ཉིན་གསུམ་བཞུགས་ཞག་གནང་ཕྱིར་དུ་ཕེབས་འདུག་ཅིང་། སྐབས་དེར་བལ་རྒྱལ་མ་ཧེནྡྲ་མཆོག་དང་མི་དམངས་ནས་དགའ་བསུ་ཟབ་རྒྱས་ཞུས་འདུག །ད་ལམ་བལ་ཡུལ་དུ་ཕེབས་དོན་ལྟེ་བ་ནི། བལ་ཡུལ་གྱི་སྲིད་བློན་ཀོ་ཡི་ར་ལ་མཆོག་དང་ལྷན་དུ་རྒྱལ་ཁབ་སྤྱི་དང་ བོད་དོན། བལ་ཡུལ་དུ་ཡར་རྒྱས་གཏོང་ཐབས་སོགས་ཀྱི་སྐོར་ཕན་ཚུན་གྲོས་བསྡུར་བཀའ་མོལ་གནང་འདུག་པའི་གནས་ཚུལ།།

གོར་གཞུང་གསར་པ་འཛུགས་རྒྱུ།

ཀ་ཏ་མན་ཌུ་ནས་སྤྱི་ཟླ་དྲུག་པའི་ཚེས་ ༡༥ ཉིན་གསར་གསལ་དུ། ཚེས་ ༡༥ དགོང་དྲོར་གོར་རྒྱལ་མཧེནྡྲ་མཆོག་གིས་བཀའ་བསྒྲོ་གནང་བར། གོར་གཞུང་གསར

རྒྱ་དམར་གྱི་གནས་གྲུ་ལྷ་ཀོ་མིན་དང་ནས་གཏོར་འདུག །

དའི་པེད་ནས་སྤྱི་ཟླ་ ༥ ཚེས་ ༤ ཉིན་གསར་གསལ་དུ། ཀོ་མིང་དང་གི་མངའ་འོག་གླིང་ཕྲན་མ་ཙུ་དང་སེ་ལི་བཅུ་གཉིས་ཙམ་ཉེ་བའི་དུང་ཚུའན་གླིང་ཕྲན་གྱི་མཁའ་ཐོག་ཏུ་གང་ཕྲན་མཁའ་དམག་དང་ཀོ་མིན་དང་གི་མཁའ་དམག་གཉིས་ཕན་ཚུན་འཐབ་རྩོལ་གྱིས་གང་ཕྲན་དང་གི་གནས་གྲུ་ ཨེམ་ ཨའི་ཇིའི་ ཨང་ ༡༥ འཁོད་པའི་གནས་གྲུ་ལྷུ་ལ། ཀོ་མིན་དང་གི་གནས་གྲུ ཨེཕ་ ༨༦ སེ་བར་ ཇེཊ་ ཟེར་བ་ནས་རྩ་གཏོར་བཏང་འདུག་ཅིང་། ཀོ་མིན་དང་གི་གནས་གྲུ་ལ་སྐྱོན་ག་ཤོར་གང་ཡང་བྱུང་མི་འདུག །

ཁོ་ལོམ་བོ་ནས་སྤྱི་ཟླ་ ༦ ཚེས་ ༡༦ ཉིན་གྱི་གསར་གསལ་དུ། རྒྱ་གར་གཞུང་གི་སྲིད་འཛིན་ཆེན་པོ་རཱ་ཇེནྡྲ་པྲ་སཱད་མཆོག་སིངྒ་ལའི་རྒྱལ་ས་ཁོ་ལོམ་བོག་ཏུ་ཉིན་དྲུག་རིང་གཞུང་དོན་ཆེད་དུ་ཕེབས་འདུག ། སྐབས་དེར་མི་མང་ནས་ཁོང་ལ་དགའ་བསུ་ཟབ་རྒྱས་ཞུས་འདུག་པ་དང་། སིངྒ་ལ་དང་རྒྱ་གར་གཉིས་དབར་མཛའ་བརྩེས་དང་བརྩེ་རིག་གི་མཐུན་ལམ་སྔར་ལས་དམ་པོ་མཛད་འདུག་པའི་གནས་ཚུལ་མདོར་བསྡུས།།

ཇེ་ནེ་བ་ནས་སྤྱི་ཟླ་ ༦ ཚེས་ ༡༣ ཉིན་གསར་གསལ་དུ།

ཇེ་ནེ་བར་ཕྱི་རྒྱལ་བློན་ཆེན་བཞིའི་གྲོས་མཐུན་ལྷན་ཚོགས་གནང་ཞིང་དེ་ཡང་སྤྱི་ཟླ་ ༥ ཚེས་ ༡༢ བར་ཕྱི་བཅོལ་གནང་བར་གྲོས་ཁ་འཆམས་འདུག །ཨ་མི་རི་ཀའི་དཔོན་པོ་ཞིག་གིས་བརྗོད་གསལ། ཨུ་རུ་སུའི་ཕྱི་རྒྱལ་བློན་ཆེན་སྐུ་ཞབས་ཨན་དྲེ་རེ་གྲུར་མི་ཀོན་སྟར་ཤིན་སྐོར་ནུབ་ཕྱོགས་རྒྱལ་ཁབ་རྣམས་ཀྱིས་འཆར་གཞི་བཟོས་པ་དེའི་སྐོར་སྐད་ཆ་བྱས་པར་ཆ་འཛོམས་བྱས་མི་འདུག་པ་མཐོང་གསལ་རེད་ཅེས་བརྗོད་འདུག། ཨ་མི་རི་ཀའི་སྐུ་དྲག་ཅིག་གིས་བརྗོད་པར། ཕྱི་རྒྱལ་བློན་ཆེན་བཞིའི་ལྷན་རྒྱས་སྐོར

སྤྱི་ལོ་ ༡༩༥༨ བར་དུ་བོད་ཀྱི་དགོན་སྡེ་ ༡༠༠༠ ཐབ་པ་ཙ་གཏོར་བཤང་འདུག་པས་མི་ཚད་ཟླ་ས་དང་གྲྭ་པ་གྲངས་མེད་བསད་འདུག་ཅིང། ནང་པའི་བསྟན་པ་བསྒྲུབས་ནས་ཆོས་རྒྱུད་ཙ་བ་ནས་ཆད་ཐབས་བྱེད་ངང་དུ་ཡོད་པ་རེད།།

རྒྱ་མིས་བཙན་ཁྲིམས་དྲག་པོས་མནར་གཅོད་མི་བཟོད་པ་འདི་ལྟ་བུ་བཏང་རུང་བོད་མི་རྣམས་ཀྱི་བློ་སྟོབས་ཞུ་བ་བག་མེད་ཐོག་ད་དུང་སྲ་བརྟན་དུ་གནས་ཤིང། ད་ལྟའང་ངོ་རྒོལ་བྱེད་མུས་རེད།།

བཙན་འཛུལ་མ་བྱུས་པའི་གོང་ [illegible] འཕྲུལ་དབང་ཆེ་ཡོད་ལ་བོད་ཀྱིས་ལོངས་སྤྱོད་དབང་བཀོན་ཐོབ་མཚམས་བོད་ལ་ཕྱིར་ཕེབས་གནང་གི་ཡིན་ཞེས་ ༧གོང་ས་མཆོག་གིས་གསུངས་བྱུང་། ༧གོང་ས་མཆོག་རྒྱ་གར་དུ་རྒྱུན་རིང་བཞུགས་རྒྱུ་དང་། རྒྱ་གར་གཞུང་ལ་དོན་མེད། [illegible]ལ་དགེ་སྐྱོན་བྱུང་རྐྱེན་ལ་ཐུགས་འདོད་མི་འདུག [illegible]ཀུང་དཔེར་ན། རྒྱ་གར་གཞུང་གིས་ཨལ་ཛི་རི་ཡའི་མི་རྣམས་ལ་རོགས་རམ་རྒྱབ་སྐྱོར་གང་གནང་བ་ལས [illegible]ཀ་པའི་རོགས་རམ་དང་རྒྱབ་སྐྱོར་བོད་ལ་མ་གནང་རུང། [illegible]ཙམ་ཞིག་གནང་བའི་རེ་འདུན་ཆེན་པོ་ཡོད།།

བོད་ནས་ཐར་ཏེ་ཐེབས་པའི་བདེན་འབྲེལ་ལོ་རྒྱུས། [illegible]མའི་ཐེང་ལངས་ནས་ཐར་ཏེ་ཐེབས་པའི་གནས་ཚུལ་བདེན་འབྲེལ་རྗེས་སུ་གསུང་གི་ཡིན་ཞེས་གསུངས་ཤིང། ༧གོང་ས་མཆོག་ལྷ་ས་ནས་མཚན་མོར་ཐེབས་ཐོན་གནང་བ་དེ། གལ་ཏེ་རྒྱ་མིས་ཤེས་རྟོགས་མ་བྱུང་བ་རེད། ཤེས་རྟོགས་བྱུང་བ་ཡིན་ནའང་བཀག་པ་དང་འཛིན་གཟུང་བྱེད་ཐུབ་ཀྱི་མ་རེད། ཁོང་གི་སྐུ་འཁོར་རྣམས་དང་མི་རིགས་སྲུང་སྐྱོབས་དང་ཡིན་དམག་མི་རྣམས་དང་མཉམ་དུ་ཡོད་པ་རེད།།

༧གོང་ས་མཆོག་གིས་ལྷ་སར་རྒྱ་མིའི་དམག་དཔོན་ལ་ཕྱག་ཁྲིམས་གསུམ་གནང་བ་དེ་དག་པེ་ཅིན་དུ་བསྒྱུར་སྤྲོད་དག་བཅོས་གནང་བ་རེད། སྐབས་དེར་བོད་ཀྱི་མི་རིགས་གྲངས་མེད་ཀྱི་སྲོག་རྒྱ་མིའི་ལག་ཏུ་ཡོད་དུས་ཕྱག་ཁྲིམས་དེ་ཚོ་གནང་བ་རེད། ཐ་མའི་བར་དུ་ཞི་བའི་འགྲིགས་འཛིན་གནང་ཐབས་ཡོད་རུང་། བོད་ལ་རང་དབང་ཆེད་དུ་འཐབ་འཛིང་མི་བྱེད་ཀ་མེད་བྱུང་བ་རེད། ཅེས་གསུངས་འདུག་པའི་ནང་ནས་གནས་ཚུལ་མདོར་བསྡུས་ཙམ་ཞིག་ཕབ་བསྒྱུར་ཞུས།།

རྒྱ་གར་མངའ་འོག་དམར་གཞུང་ཀ་ར་ལའི་གཞུང་གི་ཆབ་སྲིད་སྐྱོང་སྟངས་ཐད་རྒྱ་གར་གཞུང་གི་རྩ་ཁྲིམས་ལས་འགལ་བ་མ་ཟད། གཞུང་གི་བློན་པོ་རྣམས་ཀྱིས་ཀུང་ཐོག་མའི་ཁས་ལེན་དམ་བཅའ་ལས་ཡོངས་སུ་འགལ་བའི་ལས་བྱུས་པར་བརྟེན་པས་སྐྱེ་འབངས་མི་སེར་ལ་བརྟབས་གསིག་སྣ་ཚོགས་བྱུང་བས་ཉེ་ལམ་གཞུང་འབངས་གཉིས་དབར་ཀ་ཀོར་ཟང་ཟིང་མང་ཙམ་བྱུང་དང་བྱུང་མུས་རེད། སློབ་ཕྲུག་རྣམས་དང་གཞུང་གི་ལས་བྱེད་པ་དང་། འབྲིབ་འགུལ་ངོར་འཛིན་བྱེད་མིའི་སྤྲ་སེ་གདོང་མཁར་སོགས་ལ་ཀ་ར་ལའི་གྲེན་སྤྲོག་བྱེད་མི་རྣམས་ཀྱི་བཀག་འགོག་སོགས་བྱས་པར་བརྟེན་བུ་ཡི་སེམས་བཀག་ཐབས་བྱས་ཏེ་ཐེངས་འགར་ཤས་མི་མདའ་རྒྱབ་འདུག །སྲིད་བློན་ནེ་རུ་མཆོག་ཀུང་ཀ་ཀོར་དེ་དག་ཞི་སྲུང་དུ་ཀ་ར་ལར་ཐེབས་དགོས་བྱུང་འདུག །ཀ་ར་ལའི་མི་སེར་གདོང་ལེན་ཞོག་ཁག་ཆོས་བརྗོད་གསལ། ད་ལྟའི་གཞུང་འདི་བཟེམ་ནས་གཞུང་གསར་པ་ཚུགས་ནམ་གཏོགས་དུས་བདེ་ཞི་འཇགས་ཡོང་མིན་ཞེས་སོགས་བརྗོད་འདུག་པའི་གནས་ཚུལ་མདོར་བསྡུས།།

འཇིག་རྟེན་གྱི་སྐྱབས་མགོན་འཁྲུངས་པའི་ལོ་རྒྱུས།

སྤུ་རྒྱའི་འཕྲོས།

ཁོས་དེ་ལྟར་ཞུས་པ་ལས་སྤྲིན་ཞིག་བྱུང་སྟེ་དེ་དག་བསྒྲིབས་པ་དང་། དེ་གཉིས་སྤྲིན་གྱི་ནང་དུ་བྱིན་ཙམ་འཇིགས་སྐྲག་གོ །ཡང་སྤྲིན་གྱི་ནང་ནས་སྐད་ཅིག་བྱུང་སྟེ། འདི་ནི་ངའི་བུ་འདམས་པ་དེ་ཡིན་ཏེ། དེ་ལ་ཉོན་ཅིག་ཅེས་གསུངས་སོ།།

གསུང་དེ་བྱུང་བའི་ཚེ་ཡེ་ཤུ་གཅིག་པོ་ཡོད་པར་མཐོང་ངོ་། [illegible]

དེ་དག་གིས་རྫི་མཐོང་བའི་གཏམ་གསང་ཞིང་དེའི་དུས་སུ་ལ་ཡང་མ་བཤད་དོ།

ཡང་ཁོང་རྣམས་ག་ལིལ་ཡུལ་དུ་བཞུགས་པའི་ཚེ་ཡེ་ཤུས་དེ་དག་ལ། མིའི་བུ (གཙོ་བོ་ཡེ་ཤུ) ནི་མི་རྣམས་ཀྱི་ལག་ཏུ་བཏང་སྟེ། དེ་དག་གིས་ཁོང་བསད་ནས་ཞག་གསུམ་པ་ལ་གསོན་པོར་ལང་བར་འགྱུར་རོ་ཞེས་གསུངས་པས། དེ་དག་སེམས་ཤིན་ཏུ་མི་བདེ་བར་གྱུར་ཏོ །

༄། །སྨོན་པ།

དེ་འདང་ས་ཤིག་ཡེ་ཤུའི་ཐུགས་ཏུ་ཕེབས་པ་དང་འདྲ་བར་བྱེད་ཅག་གིས་ཀྱང་སེམས་སྐྱིད་པར་དགོས། ཁོང་ནི་དཀོན་མཆོག་གི་དབྱིབས་དང་མཉམ་ཡང་། དཀོན་མཆོག་དང་འདྲ་བར་བཞུགས་པ་ནི་འཕྲོག་པར་བྱ་བའི་རྫས་ཤིག་ཏུ་མ་རྩིས་ཀྱིས། མངའ་ཐང་སྤངས་ཤིང་ཁྲན་གྱི་དབྱིབས་གསོལ་བ་དང་། མི་གཞན་མ་དང་འདྲ་ཞིང་། མིའི་རྣམ་གྲངས་དང་ལྡན་པར་གྱུར་ཏེ། དམན་ས་བཟུང་ནས་འགོང་བ་ཙམ་དུ་འབབས་མཛད། བརྒྱུད་ཤིང་གི་ཁར་ཡང་འགོང་བ་ཙམ་དུ་འབབས་མཛད་དོ།།

(ལུ་ཀཱ ༩:༥༨—༦༢, མར་ཀུ ༡༠:༤༢—༤༥། ཕི་ལི་པི་པ ༢:༥—༨)

ངའི་ཁྱིམ་མཚེས་སུ་ཡིན།

ཡང་སྐབས་ཤིག །ཆོས་ལ་མཁས་པའི་མི་ཞིག་ལངས་ནས་ཁོང་གི་ཐུགས་སད་པའི་ཕྱིར་ཁོང་ (ཡེ་ཤུ) ལ། སྟོན་པ་ལགས། ཚེ་མཐའ་མེད་པ་ཐོབ་པའི་ཕྱིར་ངས་ཅི་བྱེད་དགོས་ཞེས་ཞུས་པ་དང་། ཁོང་གིས་དེ་ལ། བཀའ་ཁྲིམས་ཀྱི་ནང་ན་ཅི་ལྟར་བྲིས་འདུག །ཁྱོད་ཀྱིས་ཅི་ལྟར་ཀློག །ཅེས་གསུངས་པའི་ལན་དུ་མི་དེས་ཞུས་པ། ཁྱོད་ཀྱིས་གཙོ་བོ་དཀོན་མཆོག་ལ་སྙིང་ཚང་མ་དང་། སེམས་ཚང་མ་དང་། སྟོབས་ཚང་མ་དང་། ཡིད་ཚང་མ་ནས་གཅེས་པར་བྱུང་ས་ལ། ཁྱོད་ཀྱི་ཁྱིམ་མཚེས་ལ་རང་དང་འདྲ་བར་གཅེས་པར་བྱུང་ས་ཤིག །དེ་ནས་ཁོང་གིས་དེ་ལ། ཁྱོད་ཀྱིས་ལན་དྲང་པོར་བཏབ་པས། དེ་བཞིན་དུ་བྱོས་ཤིག་དང་འཚོ་བར་འགྱུར་རོ་ཞེས་གསུངས་སོ། །འོན་ཀྱང་མི་དེས་ང་ནི་ཆོས་དྲང་པོ་ཡིན་པར་སྟོན་པར་འདོད་པས་ཡེ་ཤུ་ལ། ངའི་ཁྱིམ་མཚེས་སུ་ཡིན། ཞེས་ཞུས་པའི་ལན་དུ་ཡེ་ཤུས་གསུངས་པ། མི་ཞིག་ཡེ་རུ་ཤ་ལེམ་ནས་ཡེ་རི་ཀོ་རུ་སོང་བ་ལས། ཇག་པས་བཅོམས་ནས། དེ་དག་གིས་གོས་ཕྲོགས་ཏེ་བརྡུང་ནས་མ་ཤི་ཙམ་དུ་བོར་ནས་སོང་ངོ་།།

(འཕྲོས་རྗེས་ཟླར་གཟིགས་) (༡)

།-ཤར་ཕྱོགས་ཀྱི་གསང་དོན་དགྲོལ་བ།

རྒྱ་གར་ས་གནས་སུ་བོད་གཞུང་གང་འདྲ་ཞིག་ཡིན་རུང་ངོས་འཛིན་བྱེད་ཀྱི་མ་རེད།

ནེ་རུ་དིལི་ནས་སྤྱི་ཟླ་ ༧ ཚེས་ ༧ ཉིན་གསར་གསལ་དུ། སྲིད་བློན་ནེ་རུ་མཆོག་ནས་རི་མ་ལིར་ཟླ་འཁོར་རེར་གསར་འགྱུར་གཏོང་མཁན་རྣམས་ཀྱི་ལྷན་རྒྱས་ཤིག་ཚོར་སྐབས་གསུངས་པར། ༧གོང་ས་མཆོག་གི་སྐོར་སྲིད་བློན་ནེ་རུ་མཆོག་ནས་གང་བརྗོད་དགོས་པ་དེ་ཤེས་དཀར་བས་ཁོང་

REGD. No. C· 1383.

གོ་གནས་ལུགས་གང་འདྲ་ཞིག་ཡོད་མེད་ང་ཚོས་མཐོང་གསལ་རེད། ང་ཚོས་བོད་སྡུག་གི་ཚོར་བ་འདྲ་མཉམ་དུ་རྟོགས་ཀྱི་ཡོད། ༧གོང་ས་མཆོག་དགུང་ལོ་ ༢༤ གསོན་པ་རེད། ཁོང་གཅིག་པུ་ཙམ་མ་ལགས་ཁོང་གི་ལུང་པའི་མི་རྣམས་[illegible]རྗེས་རྒྱང་གི་ཉམས་མྱོང་མྱོངས་པ་རེད།

ཁྱེད་ཚོས་ཤེས་རྟོགས་ལྟར་ང་ཚོས་ཁོང་ལ་ཆོས་ཀྱི་དབུ་གཙོ་གནང་[illegible]བརྟེན་པས་དགའ་བསུའི་ཐོག་བཀུར་[illegible] རྒྱ་གར་དུ་བཞུད་རིང་ང་ཚོས་ཁོང་ལ་དགའ་བསུ་ཆེན་པོ་ཞུ་གི་ཡོད། མི་གྲངས་ ༡༢༠༠༠ ཙམ་ལའང་དགའ་བསུ་ཞུས་པ་མ་ཟད་རིམ་པས་བོད་མི་སྐྱབས་བཅོལ་ཞུ་མི་རྣམས་ལ་ཆ་བགོས་ཀྱིས་རི་རྒྱུད་ས་གནས་ཁག་ཏུ་གཏོང་གི་ཡིན།།

སྐྱབས་བཅོལ་བ་རྣམས་རྒྱ་ཐང་དུ་གཏོང་གི་མིན། དེ་ཚོའི་ནང་ནས་འབྲས་ལྗོངས་དགོན་སྡིང་ཁག་ལ་གཏོང་གི་དང་། འབའ་ཤས་ནི་འབྲས་ལྗོངས་ཀྱི་ནང་གི་ས་གནས་གཞན་དུ་གནས་ཚགས་ཀྱི་རེད། སྐྱབས་བཅོལ་ཕྲུ་གུ་ལ་[illegible]གས་སློབ་གྲྭ་ཁག་སོགས་ལ་ངང་དང་གཏོང་བཞིན་པ་ཡིན། རིམ་པས་དཀའ་བའི་གནས་ལུགས་འདི་རྣམས་ང་ཚོས་སེལ་ཐབས་བྱེད་ཀྱི་ཡོད།།

བཙན་དབང་གིས་བསྐྱལ་བ་མ་རེད།

ཉེ་ལམ་ ༧གོང་ས་མཆོག་གིས་གསུང་གླེང་གནང་བ་ལ་གཞིར་བཞག་ནས་སྲིད་བློན་ཆེན་པོ་ནེ་རུ་མཆོག་གིས་གསུངས་པར། ༧གོང་ས་མཆོག་ནས་བཙན་དབང་གིས་བསྐྱལ་བ་མ་ཡིན་པས་ཁོ་རང་གི་ཐུགས་འདོད་བཞིན་དུ་གནང་གི་ཡོད་པ་དེ་རྒྱ་གར་གྱི་མི་རྣམས་དང་ཕྱི་རྒྱལ་ཁག་ནས་ཤེས་རྟོགས་ཐུབ་ཡོད་ག་ཤག་རེད།།

རྒྱ་གར་གཞུང་གིས་ ༧གོང་ས་མཆོག་ལ་གསུང་གླེང་མཛད་ཕྱོགས་སྐོར་བཙན་བསྐྱལ་བྱེད་ཀྱི་ཡོད་ཚོད་ཙམ་སྔོན་དུ་མ་ཉེས་ཁ་གཡོགས་བྱེད་པ་རྣམས་ཙ་བ་ནས་མ་དག་པ་ཡིན་པའི་ར་འཕྲོད་པ་བྱུང་བ་རེད།།

༧གོང་ས་མཆོག་གིས་གསུང་གླེང་ཞིག་གནང་པ་རེད། རང་དབང་ལྡན་པའི་མི་ཞིག་གིས་གདམས་གླེང་གང་བྱེད་འདོད་པ་ལྟར་ ༧གོང་ས་མཆོག་གིས་ཀྱང་གསུང་གླེང་གནང་བ་རེད། ང་ཚོས་ཁོང་ལ་བཀག་འགོག་གང་ཡང་བྱས་མེད། ཁོང་གིས་གསུང་གླེང་ནང་བཀའ་གནང་བ་དེ་ང་ཚོ་དང་གྲོས་ཁ་མཐུན་གྱི་ཡོད་པ་མ་རེད། མ་སྔ་རིང་གསུང་གླེང་གང་གནང་རུང་ཁོང་རང་གི་ཐུགས་འདོད་རེད། ས་གནས་གང་དུ་ཕེབས་ཀྱང་ཁོང་རང་གི་ཐུགས་འདོད་རེད། ཁོང་གང་གནང་རུང་ང་ཚོས་དགའ་འདོད་ཞུ་གི་ཡོད། ཁོང་ནི་ང་ཚོའི་བཀུར་འོས་སྐུ་མགྲོན་ཞིག་ཡིན་པས་ས་གནས་གང་དུ་ཕེབས་ཀྱང་ཆོག་གི་རེད།།

སྲིད་བློན་ནེ་རུ་མཆོག་གིས་གསུངས་པར། ཕྱིར་བཏང་བོད་ཀྱི་གནས་ལུགས་སྐོར་གསལ་བཤད་པ་དེ་ནི། ང་ཚོས་ ༧གོང་ས་མཆོག་ལ་བཀུར་བསྟི་གང་ཞུས་པ་དང་། བོད་[illegible]ནས་ལུགས་སྐོར་ང་ཚོར་སེམས་འགུལ་[illegible] གང་འདྲ་[illegible]ཡིན་ང་ཚོས་ངོས་འཛིན་བྱེད་པ་འདི་ལུགས་མཐུན་མ་རེད། ལས་དོན་གཞན་གྱི་སྐོར་ལ་ ༧གོང་ས་མཆོག་གིས་ག་རེ་གནང་འདོད་ཡོད་པ་དེ་ཁོང་གིས་ཐུགས་འདོད་ལྟར་ཐུགས་ཐག་གཅོད་པ་གནང་གི་རེད།།

ཅེས་སོགས་འཁོད་པ་ལས་རགས་བསྡུར་ཞུས།།

༧གོང་ས་ཡིད་བཞིན་ནོར་བུ་མཆོག་གིས་གསར་འགྱུར་འཛུམས་མིས་བཀའ་འདྲི་ཞུ་བའི་བཀའ་ལན་དུ་གནང་བའི་འདུ་ཤ་ངོ་མ་ཇེམ་མའི་གསར་ཤོག་ཏུ་འགོད་རྒྱུ་ཡིན་པས་ཚང་མས་གཟིགས་ཞིབ་གནང་བའི་རེ་འདུན་ཞུ།།

ཤྲཱི་རམ་གྱི་ཛ་རིལ་ཨང་དང་།

ཚོང་གི་སྐོར།

ཛ་རིལ་ སྤྲུས་གཟིགས་ གནང་སྐབས་

ཤྲཱི་རམ་གྱི་ ཛ་རིལ་ ཨང་དང་པོ་

ཁོ་ན་ གཟིགས་པར་ མཛོད། །

པད་མ་ ལི་མི་ ཊེ་ཊེ་

བཀའ་བློན་སྤུང་། །

རྒྱུན་དུས་ ཤྲཱི་རམ་གྱི་ ཛ་རིལ་ ཨང་དང་གི་ གསོལ་ཇ་ མཆོད། འདི་ནི་ རོ་བཅུད་

ལྡན་ཞིང་ ངལ་བ་ སོ་བར་ བྱེད།།

ཤྲཱི་རམ་གྱི་ཛ་རིལ་ཨང་དང་། རོ་བཅུད་ལྡན་པ། གོང་ཆ་ཁེ་བ། སྨུས་དག་པ་ཁོ་ན་སྤྲུས་གཟིགས་ཚལ།

པད་མ་ ལི་མི་ ཊེ་ཊེ་ བཀའ་བློན་སྤུང་། ། (9)

ཤྲཱི་རམ་ཚོང་ཁང་དུ་ཡོད་པའི་ཛ་པ་ཏི་འདི་བཞིན་བྲོ་བ་ཆེ་ལ་རོ་བཅུད་ལྡན་པ་ཡིན་མིན་གཟིགས་ཞིབ་ནང་ན་མཁྱེན་པར་འགྱུར་རོ། །

Edited, Printed & Published by G. Tharchin at the Tibet Mirror Press, Kalimpong.

Beinecke Library. 2000. Folio, 53. 26:1

༄༅ བོད་ཀྱི་གནས་རྒྱལ།

རྒྱ་དམར་གུང་ཁྲན་དང་གིས་མཚམས་མེད་ཀྱི་ལས་འགུལ།

卍 —— 卍

མཁྱེན་ལྡན་ཚང་མས་དགོངས་མངའ་ལྟར་རྒྱ་དམར་གྱིས་ཁམས་ཁུལ་མཚམས་མེད་ཀྱིས་དགོན་སྡེ་ཁག་ལ་སྟོབས་དང་དགེ་འདུན་གྱི་སྡེ་དང་མི་དམངས་གྲངས་མེད་ལ་མནར་གཅོད་དྲག་པོས་སྲོག་སྐྱོན་དུ་བཏང་། ཁམས་ཁུལ་གྱི་མི་མང་རང་ཡུལ་དུ་སྡེར་ཆགས་མིན་ལྷ་ས་རྒྱལ་ཁབ་དུ་སྐྱོག་སྐྱོབས་སུ་ཡོང་ནས་འདུག་སྐབས་གུང་ཁྲན་གྱིས་དེ་དག་ཐམས་ཅད་རང་ཡུལ་དུ་ཕྱིར་ལོག་མ་བྱས་ན་དོ་དམ་བྱེད་རྒྱུའི་བྱས་ངན་བརྩམས། དེར་བརྟེན་ཁམས་པ་མང་པོ་ལྷ་ས་ནས་ས་གནས་གཞན་དུ་ཐོན་སྐབས་རྒྱ་དམར་གྱིས་ལམ་བར་ཚུར་གཏོལ་བྱས་སུ་བས་ཕར་གཏོལ་མི་བྱེད་ཀ་མེད་བྱུང་། རིམ་པས་འཐབ་འཁྲུར་རྗེ་ཆེར་གྱུར་ཏེ་རྒྱ་བཞི་སྐྱང་དྲག་གས་བསྟན་སྲུང་དྲང་ལེན་དཔུང་དམག་ཆགས། དཔའ་དམག་རྣམས་ཀྱིས་རྒྱ་དམར་སྟོང་ཕྲག་དུ་མ་བླ་ལམ་དུ་བཏང་། རྒྱ་དམར་གྱིས་བོད་གཞུང་ལ་དྲང་ལེན་དཔུང་དམག་དང་ལག་འབྲེལ་ཡོད་པའི་སྐྱོན་མང་ཅན་བསྟུན་པའི་མི་ཚད་རིམ་པས་༧གོང་ས་ཡིད་བཞིན་ནོར་བུ་མཆོག་ལ་འང་མཚམས་མེད་ཀྱི་ཉ་ས་ངན་བཤམས་ཏེ། འདི་ལོ་ཕྱི་ཟླ་ ༢ ཚེས་ ༧ ཉིན་༧གོང་ས་ཆེན་པོར་རྒྱ་དམར་དམག་སྒར་དུ་སང་ཉིན་ཆེས་པ་བཅུའི་ཞུ་ཆོད་དང་བོའི་གྲོགས་གཟིགས་མོར་ཆིབས་བསྒྱུར་བསྐྱངས་དགོས་ཀྱང་སྐུ་སྲུང་དང་མ་དབང་ཞང་བློན་སོགས་ཕྱུའང་མེད་པར་སྐུ་ཁྱང་ཆིབས་བསྒྱུར་བསྐྱངས་དགོས་རྒྱའི་མགྲོན་བརྡ་ཕུལ། ཚེས་ ༡༠ ཉིན་བོད་མི་དམངས་ཁྲི་ཕྲག་མང་པོ་ནོར་གླིང་ཕོ་བྲང་དུ་བཅར་ཏེ་༧གོང་ས་མཆོག་རྒྱ་དམར་གྱི་གཟིགས་མོར་ཆིབས་བསྒྱུར་བསྐྱངས་མ་དགོས་པའི་གསོལ་བ་བཏབ། ཚེས་ ༡༡ ཉིན་ཚོགས་འདུའི་ཐོག་གྲུབ་གཏན་བཅད་ཅིང་བོད་རང་དབང་རང་བཙན་ཡིན་པའི་དྲིལ་བསྒྲགས་གནང་། ཚེས་ ༡༢ ཉིན་ལྷ་ཞོལ་དུ་ཚོགས་འདུ་རྒྱ་འཛོམས་ཐོག་རང་དབང་ལེན་ཐབས་ཀྱི་ལས་འགུལ་འདི་ཅུ་འདི་མིན་གྲོས་མོལ་གནང་། ཚེས་ ༡༣ ནས་ ༡༧ བར་ཞོལ་དུ་ཚོགས་འདུ་ནར་མར་ཚོགས། ཚེས་ ༡༧ ཉིན་རྒྱ་དམར་གྱིས་ནོར་གླིང་ཕོ་བྲང་དུ་མེ་སྒྲོགས་གཉིས་འཕེན། ཚེས་ ༡༨ ཉིན་༧གོང་ས་མཆོག་རྒྱ་གར་དུ་བྲོས་བྲོལ་དུ་ཆིབས་ཐོན་གནང་། ཚེས་ ༡༩ ཉིན་མཚན་གྱི་ཆུ་ཚོད་དང་པོའི་ཐོག་ནོར་གླིང་ཕོ་བྲང་ལ་མེ་སྒྲོགས་གྲངས་མང་འཕེན་པར་བརྟེན་བོད་མི་རྣམས་ཀྱིས་ཀྱང་མཚམས་མེད་ཀྱི་ཚུར་གཏོལ་བྱས་ལན་དུ་ཕར་གཏོལ་བྱས་པ་སོགས་ཚང་མས་མཁྱེན་གསལ། དེ་རྗེས་རྒྱ་དམར་གྱི་དཔུང་སྐྱོན་རྗེ་མང་དུ་བཏང་བ་དང་། བོད་མི་ཉུང་ལ་གོ་ལག་ཞན་སྟབས་འཐབ་འཛིང་མི་ཐུབ་ཀ་མེད་དུ་གྱུར་རྗེས་བོད་མི་མང་དྲག་ཞན་རྣམས་ལ་འཛིན་བཟུང་དང་། གདན་ས་རྣམ་གསུམ་གྱི་དགེ་སྡེ་རྣམས་ཡའང་དོ་དམ་ཐོག་མནར་གཅོད་བརྗོད་ཀྱིས་མི་ལང་བ་བཏང་སྟབས་དགེ་སྡེ་སྟོང་ཕྲག་དུ་མ་དང་། ལྷོ་ཁ་ཁུལ་གྱི་བསྟན་སྲུང་རྣམས་ཀྱང་ཡིད་བཞིན་ནོར་བུའི་རྗེས་སུ་གནས་སྐབས་རྒྱ་གར་དུ་སྐྱབས་བཅོལ་ལ་མི་ཡོང་ཀ་མེད་ཀྱིས་ཕེབས་དགོས་བྱུང་འདུག །༧གོང་ས་ཡིད་བཞིན་ནོར་བུ་ཕྱི་ཟླ་ ༢ ཚེས་ ༢༡ ཉིན་རྒྱ་གར་གྱི་ས་མཚམས་སུ་སྐུ་བདེར་ཆིབས་བསྒྱུར་གནང་། ཕྱི་ཟླ་ ༣ ཚེས་ ༨ ཉིན་བསྟན་སྲུང་དྲངས་ལེན་དམག་སྐར་གྱིས་གཞུང་གསར་ཚུགས་པའི་དྲིལ་བསྒྲགས་གནང་། རྒྱ་གར་གཞུང་གིས་ ༧གོང་ས་མཆོག་གི་གཙོས་བོད་ནས་སྐྱབས་བཅོལ་དུ་ཡོང་མཁན་ཚང་མར་སྐྱབས་གནས་གནང་ཞིང་མོན་ཏ་དབང་བརྒྱད་སེར་སྐྱ་ཁྲི་ཐུབ་ཅས་དང་། ཀློ་འབྲུག་བརྒྱུད་སྟོང་ཕྲག་འཁྱག་ཤས་ཙམ་ཕེབས་པ་རྣམས་ལ་ཀྱ་གར་གཞུང་གིས་གནས་སྐབས་མི་ས་མ་རི་ཞེས་པ་དང་། འབྲུག་གི་ས་མཚམས་ཕྲག་ས་དྲུར་ཞེས་པར་བཞུགས་སྒྲིག་གནང་ཞིང་བོད་མི་ཉམས་ཆག་གཏོང་མཁན་གྱི་མི་དམན་པ་གཞུང་སྲུང་སྲུ་འདུག་ཅིང་ རིང་མིན་ས་གནས་བསིལ་སར་སྤོས་ཐབས་གནང་སྲུས་མཆིས་གཞིས། འབྲས་སྤྱོངས་གཞུང་ནས་ཀྱང་བོད་མི་རྣམས་ལ་ཏ་ཙང་ཐུབ་བརྩམས་གྲོག་མི་གྲངས་ཉིས་སྟོང་ལྷག་ཙམ་འབྲས་ལྗོངས་ཁུལ་ས་བསིལ་སར་ལས་བཟོའི་ལས་ཐབས་གནང་ཞིང་དེང་བར་ཆིག་སྟོང་ལྷག་ཙམ་སྐད་དེག་དུ་ཐེབས་བསྐྱབ་ཆ་འདུག །ཁ་ཤས་ཚད་པའི་རྐྱེན་གྱིས་ནད་པ་མང་པོ་འདུག་པ་རྣམས་ལ་འབྲས་གཞུང་མཆོག་གིས་སྨན་ཐབས་སོགས་གྲོགས་རམ་ཆེན་པོ་གནང་སྲུས་སྲུ་མཆིས་པས་མི་ཚད་དཔལ་ལྡན་ཡབ་གཞི་ཟུར་ཁང་ལྷ་ལྕམ་མཆོག་དང་། འབྲས་རྒྱལ་སྲས་མོ་ལྷན་རྒྱས་དང་འབྲས་བློན་འབར་ཁྲིང་མཆོག་གི་སྲས་ལྷན་རྒྱས་ཀྱིས་ཉིན་སྟར་ནད་པ་རྣམས་ལ་གཟིགས་རྟོགས་དང་སེམས་གསོ་གནང་བཞིན་པ་ཁོ་བོས་འཁྲུག་ཅས་སྐད་དོག་དུ་བཅར་སྐབས་མི་ཀ་མཐོང་བྱུང་བས་ཁོང་རྣམ་པར་ཐུགས་རྗེ་ཆེ་ཞུ་རྒྱ་མ་ཟད་ཀ་སྨུག་དཀར་བླ་སྐྱིལ་ཁག་མང་ཅན་མི་ས་མ་རིར་ཆ་བས་བཞུགས་པའི་མིན་འཚོ་བ་རང་ཐོན་བཅས་ཆིབས་བསྒྱུར་གནང་འདུག་རྩང་དོན་དམ་དུ་ཚང་མ་སྐུ་བསྐྱིལ་པོ་ཡོད་ཚོད་འདུག་ཀྱང་། གཙོ་ཆེ་༧གོང་ས་མཆོག་དང་བོད་གཞུང་ནས་ཐབས་ཤེས་གང་དྲག་གནང་ངེས། གཞན་ཡང་སྐྱབས་བཅོལ་དུ་ཐེབས་མི་བཀྲ་མ་ཟིན་ཅས་ལ་ཀ་སྤྲུག་ཁྲལ་གྱིས་མི་དམངས་རྣམས་ཀྱིས་ཞལ་འདེབས་མཐུན་རྐྱེན་གནང་སྲུས་སུ་མཆིས། ཁ་སྤོན་དཔལ་ལྡན་ཨ་ཙར་ཀོ་རི་པ་ལ་ནོ་འདི་གར་ཐེབས་ཏེ་འཚོ་འཛིན་འཐུས་མི་ལྷན་རྒྱས་ཞིག་བསྐོས་ཐོག་སྐན་ཞུ་སྨུལ་ན་འཚོ་འཛིན་དབྱུས་ནས་ཀྱང་གྲོགས་རམ་ཡོང་གསུངས་ཐུང་རིང་བར་མཐུན་ཀྱེན་འགྱུར་རིགས་བྱུང་མི་འདུག་ཀྱང་རིང་མིན་འགྱུར་རེ་ཆེ། གཞན་ཡང་རྒྱ་གར་གཞུང་གིས་དགོངས་བཞེས་ཆེན་པོས་དགེ་བའི་བཤེས་གཉེན་ཕྱག་དཔེ་བ་ཆིག་སྟོང་ལྔ་བརྒྱ་ལྷག་ཙམ་སྤྲག་སར་བཞུགས་དེ་ཕྱག་དཔེ་སློབ་སྦྱོང་གནང་རྒྱུ་དང་། ཟླ་མ་བརྒྱད་པའི་གྲངས་ལྔ་བརྒྱ་ལྷག་ཙམ་ཞིག་པན་ཛབ་ཀྱི་ས་གནས་ཀ་ལ་ནའི་མི་ཞེས་པར་ཐེབས་བཞུགས་ཀྱི་ཐབས་ཤེས་དང་། དེ་མིན་དགེ་འདུན་དཀྱུས་གྲྭ་རྣམས་ཀྱི་ཆེད་དུང་ཐབས་ཤེས་གང་དྲག་གནང་རྒྱུས་སྲུ་མཆིས་པའི་གནས་ཚུལ་མདོར་བསྡུས།།

ཝོ་མའི་མཐུན་རྐྱེན།

ཕྱི་རྒྱལ་ཁག་དང་རྒྱ་གར་ཡོངས་སུ་སྟོན་པ་སྐྱབས་མགོན་ཨེ་ཤུའི་རྗེས་འཇུག་ཚོགས་པ་ལྡན་རྒྱས་ཀྱིས་ཉམ་ཐུང་བ་རྣམས་ལ་བདུན་ཕྲག་རེར་ཝོ་མ་ཤིར་གང་རེ་གནང་ཐབས་བཅས་ཕྱི་ཟླ་ ༨ ཚེས་ ཤར་ནས་བོད་རིགས་མི་གྲངས་ ༡༧༠ ལྷག་ཅམ་ལ་བདུན་རེར་ཐེངས་གཉིས་རེ་ཝོ་མའི་མཐུན་རྐྱེན་གནང་སྲུས་སུ་མཆིས། དེ་མཚུངས་བོད་ནས་སྐྱབས་བཅོལ་དུ་ཡོངས་མི་རྣམས་ལའང་ཝོ་མ་ཅམ་གྱིས་མི་ཚད་ཟས་གོས་སྡོད་གནས་སོར་ཀྱི་མཐུན་རྐྱེན་གནང་འདོད་འདུག་ཀྱང་རང་འདོད་ཅན་མང་པོས་བར་ཆད་གཏོང་གི་ཡོད་ཚོད་འདུག་པ་བདེན་ན་ཨ་ཁ་ཁ། ད་ལྟའི་དུས་སྐབས་སུ་རང་འདོད་རང་དོན་མིང་དང་བདམས་རྣམས་རྒྱབ་དུ་སྐྱུངས་ཏེ་༧རྒྱལ་བ་ཡིད་བཞིན་ནོར་བུའི་བཀའ་དགོངས་བཞིན་སྤྱི་དོན་ལ་འབད་དགོས་པའི་དུས་ཚོད་མ་རེད་དམ། ?

སྨྲས་པ། རང་རིགས་བདེ་བ་ཇི་བྱུང་བ། །དེ་རྣམས་སྤྱི་དོན་བསམ་ལས་བྱུང་། །རང་རིགས་སྡུག་བསྔལ་ཇི་འབྱུང་བ། །དེ་རྣམས་སྒེར་དོན་བསམ་ལས་བྱུང་། །ཞེས་པར་ཚང་མས་དགོངས་བཞེས་ཡོད་པ་འཚལ།།

དམར་གཞུང་ལ་གནས་དབྱུངས་བཏང་འདུག།

རྒྱ་གར་མངའ་ཞབས་སུ་ཀེ་རེ་ལ་ཞེས་པའི་ལྗོངས་ཤིག་ལྷོ་ཕྱོགས་སུ་ཡོད་པ་དེར་ལོ་ངོ་གཉིས་ལྷག་ཙམ་ནས་དམར་གཞུང་ག་ཆབ་སྲིད་རྩུགས་ཏུང་། ཆབ་སྲིད་སྐྱོང་སྟངས་མི་ལེགས་སྟབས་དེ་གའི་སྡེ་འབངས་མི་སེར་རྣམས་ལ་ཚུལ་མིན་ཧབ་བསིགས་སྣ་ཚོགས་བཏང་རྐྱེན་ཏེ་སྤྱིར་མི་སེར་ཚང་མས་ངོ་ལོག་བྱས་ཏེ་ཟང་ཟིང་མི་བདེ་དུ་མ་བྱུང་སྟབས་མི་སེར་དམངས་ནས་རྒྱ་གར་དབུས་གཞུང་ལ་སྙན་ཞུ་ཕུལ་ཏེ་དམར་གཞུང་དེ་བཞིན་རྩ་མེད་ས་བཏང་ཆོ་དེ་འོག་མི་མང་རྣམས་སྒེར་མི་ཆགས་པ་འདུག་གསོལ་བ་བཞིན་དུ་རྒྱ་གར་དབུས་གཞུང་ནས་ཞིབ་འཇུག་ཐོག །སི་དམངས་ལ་བདེན་རྒྱབ་གནང་སྟེ་ཙ་ཁྲིམས་ཨང་ ༣༥༦ པའི་ནང་འཁོད་བཞིན་དུ་དམར་གཞུང་དེ་ལ་གནས་དབྱུངས་ཐོག་སྲིད་འཛིན་ཆེན་པོར་ཇོན་དར་བར་སྲིད་མཆོག་གིས་གཞུང་དེ་གའི་ཆབ་སྲིད་དབང་ཆ་རྩིས་བཞེས་གནང་འདུག་པའི་གནས་ཚུལ།།

འཕིར་གདམ་ལ་ཆ་འཛོམས་གནང་།

རིང་ཀ་སྒྲུག་དུ་འཕིར་གདམ་མང་པོས་རིང་མིན་རྒྱ་དམར་འཁྱེར་གྱི་ཡོད་པ་རེད། འབྲས་ལྗོངས་ཀྱི་ས་མཚམས་ཁག་དུ་བསྐྱིབས་ཟིན་པ་རེད་ཅེས་བསྒྲགས་ཀྱང་སྲུས་སྲུ་འདུག་པའི་མི་ཚད་ཆོས་པ་འདི་དང་འདི་ལ་འཁྱེར་རྒྱུ་རེད ཅེས་པར་བརྟེན་མི་མང་གི་སེམས་མི་བདེ་བ་དང་འཇིགས་སྐྲག་བསྐྱེད་མཁན་ཡོད་ཆོད་འདུག་ན། དེ་ལྟར་འཇིགས་སྐྲག་དང་སེམས་མི་བདེ་བ་གནང་དགོས་དོན་རྩ་བ་ནས་ཡོད་པ་མ་རེད། སྐད་ཆ་འདི་ཆོ་ཁུར་གཏམ་རེད། དེ་འདྲ་བཟོ་མཁན་ཡོད་སྲིད་ཀྱི་རེད། མི་མང་གི་སེམས་ལ་ཚོད་བལྟ་ཆེད་དུ་འདི་འདྲའི་ཁུར་གཏམ་ཆེད་མངགས་ཀྱིས་བཟོ་ཐུབ་ཀྱི་རེད། རྒྱ་གར་གཞུང་ད་ལྟ་མཐའ་གཟིམ་ནས་བཞུགས་ཡོད་པ་མ་རེད། འབྲས་འབྲུག་ས་མཚམས་ཁག་དུ་རྒྱ་དམར་འཛུལ་ཡོད་པ་མ་རེད། བྱང་ཤར་ས་མཚམས་དང་། སྟོད་ལ་དྭགས་ཁུལ་ཕྱན་བུའི་ཀ་ཀོར་ཡོད་པ་རེད། དེ་ལ་རྒྱ་གར་གཞུང་གིས་ཞི་དྲག་གང་འགབ་ཀྱིས་བཀའ་སློལ་གནང་ཐུས་རེད། འཇིགས་དགོས་ར་རེད། ཚང་མ་ཐུགས་སེམས་ལྷོད་ལྷོད་གནང་ནས་བཞུགས་པར་མཛོད། །

འབྲུ་ཆེ་ཟད་གྲོག་མའི་ཚང་སྐོར་བསྐྱིབས། མི་ཆེ་ཟད་སྲིན་པོའི་སྒྲོ་མོར་བསྐྱིབས། ཅེས་པའི་གཏམ་དཔེ་མཁྱེན་ལྡན་ཚང་མས་མཁྱེན་གསལ་རེད། རྒྱ་གར་འཕགས་པའི་རྒྱལ་ཁབ་འདི་ནི་ཞི་བདེ་མཐུན་ལམ་ལ་དགའ་བའི་ཆོས་ལྡན་རྒྱལ་ཁབ་གཅིག་རེད། རྒྱལ་ཁྲིམས་ལྷ་འདྲ་བཅད་མཚམས་ལྷ་ལ་ཆ་གནས་གནང་མཁན་རྒྱལ་ཁབ་ཀྱང་རེད། གལ་སྲིད་ཆོས་མིན་ཀླུ་ཞིག་གིས་རྒྱལ་ཁྲིམས་ལྷ་ལམ་གཅིག་ལ་འགལ་ན་རྒྱ་གར་གྲོག་སྲིན་དང་འདྲ་བ་ཞིག་ཀྱང་རེད། འབྲུ་སྲིན་གང་ཞིག་གསར་ཆོས་མིན་སྲུ་ཞིག་རྒྱ་གར་གྱིས་མཚམས་བརྒལ་ནས་ཡོང་ན་གོང་གསལ་དཔེ་དང་བསྟུངས་པས་ཆེ་ཟད་པར་གདོན་མི་ཟ་འོ།།

རི་བོང་ཚང་ལོག །

རྒྱ་ནག་གི་གཞུང་ངོ་མ་དེང་སྐབས་དའི་ ལྷན་དུ་བཞུགས་སྡུང་རིང་མིན་རང་ལྗོངས་རྒྱའི་ས་ཚང་མ ཕྱིར་ལེན་གྱིས་རིང་བོང་ཚང་ལོག་བཅས་དེ་གའི་མི་དམངས་རྣམས་རྒྱལ་བ་མི་ཡུལ་དུ་སྐྱོང་བཞིན་པ་རྣམས་ལ་རིང་མིན་བཅིང་འགྲོལ་གནང་རྒྱུའི་སྟ་གོན་ཆེན་པོ་གནང་སྒྲུས་སྲུ་འདུག་ཅིང་། དེང་དུས་ཀྱི་གསུལ་ལམ་ལ་འཁོ་བའི་གོ་མཚོན་དཔེ་གསར་དང་། མཁའ་ཐོག མཚོ་ཐོག སྐམ་ཐོག གསུམ་ནས་དཔུང་འཛུག་གནང་རྒྱུའི་གོ་མཚོན་དང་དཔུང་དམག་འགའ་ཞིག་གི་འདྲ་པར་བཤམ་གསལ་རྣམས་ལ་གཟིགས། །

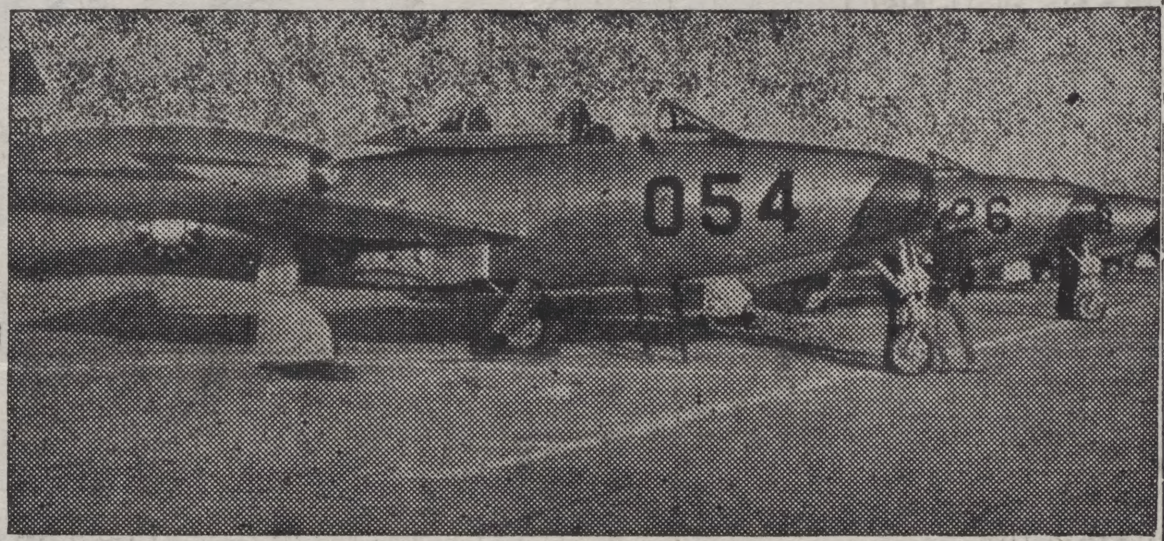

སྒྲིམ་ཀྲུ །

རིང་ཀོ་མིན་དང་གི་གསར་ཤོག་ཁག་དུ་གསར་སྤེལ་ལྟར་ན། ཁོང་ཚོ་རྒྱ་ནག་དུ་རི་བོང་ཚང་ལོག་བྱུང་མཚམས་བོད་མི་མང་རྣམས་ཀྱི་འདོད་མོས་བཞིན་དུ་རང་དབང་སྒྲོད་རྒྱ། མ་ཟད་དེང་སྐབས་བོད་གཞུང་ཕྱི་རྒྱལ་དུ་ཐེབས་པ་རྣམས་ཀྱང་རི་བོང་ཚང་ལོག་ངེས་པར་དུ་ཡོང་ངེས་ཞེས་པའི་རྟེན།

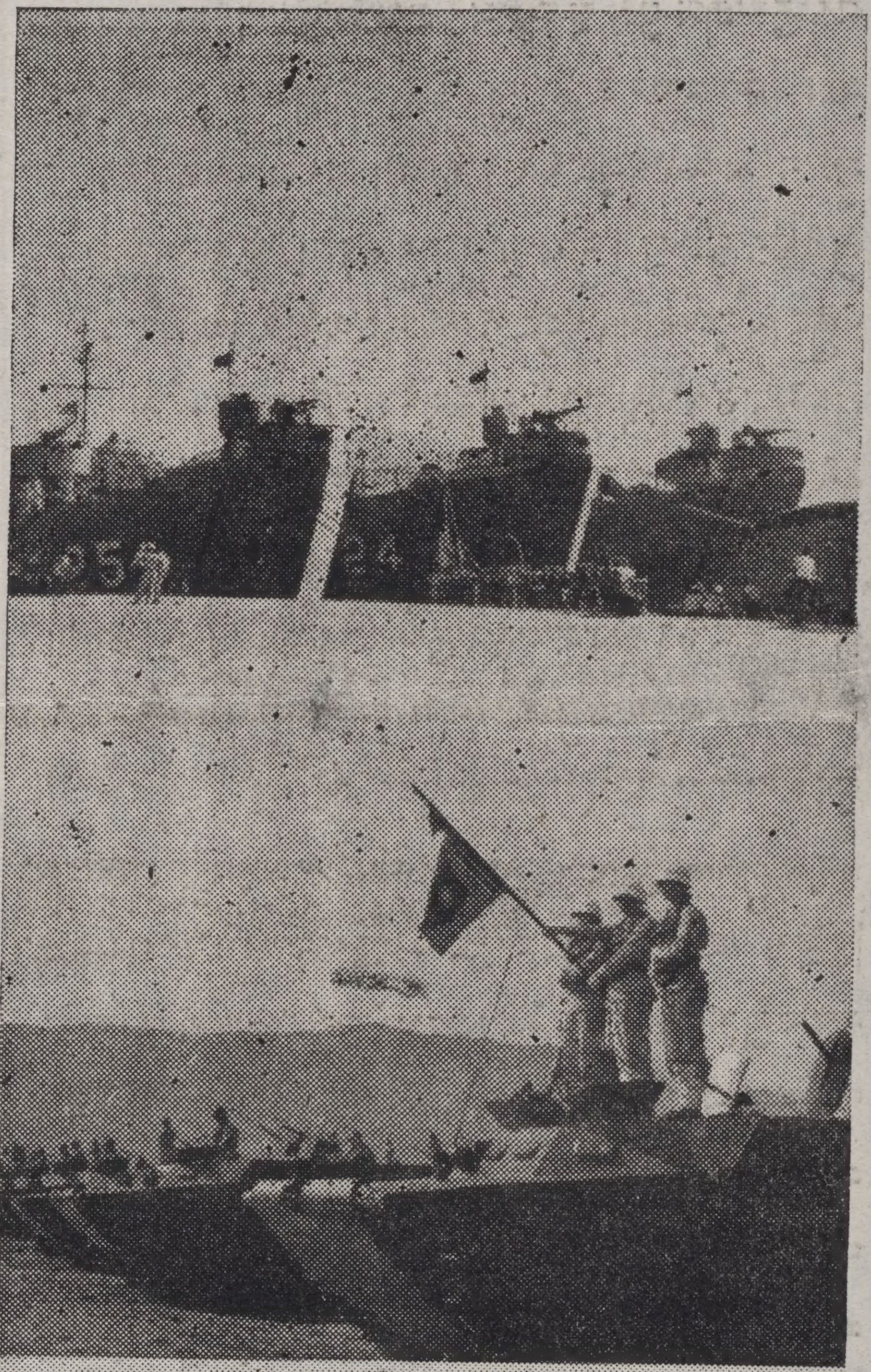

མཁའ་མཚོ་ས་གསུམ་གྱི་སྒྲིམ་ཀྲུ །

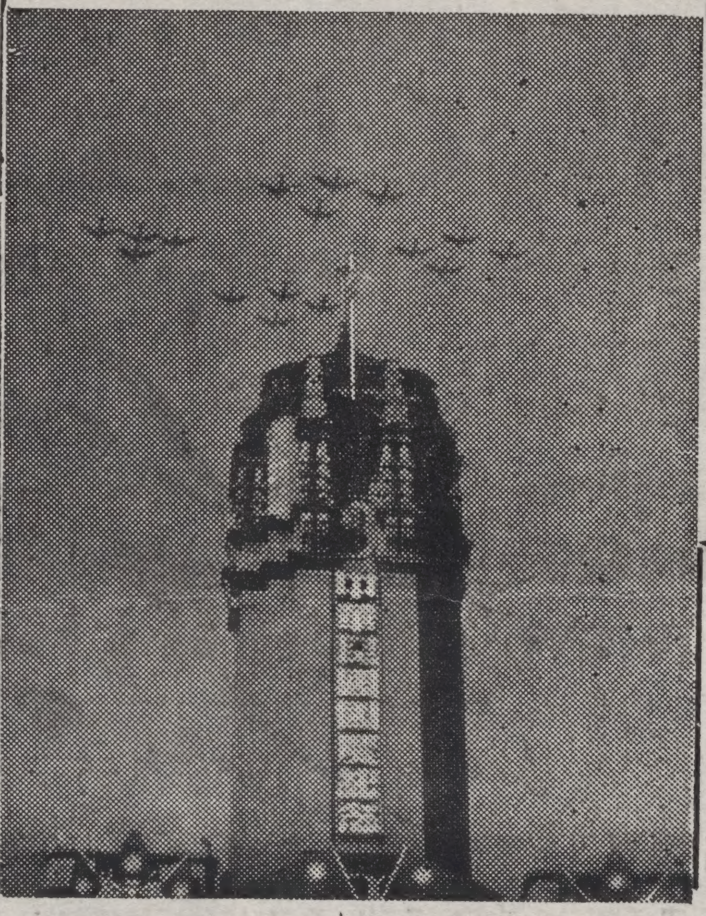

མཁའ་དམག །

མཚོ་དམག་ཁག་ཞིག་གི་འདྲ་པར།

རྒྱ་དམར་གྱི་ཁྲབ་བསྒྲགས།— དེང་སྐབས་རྒྱ་དམར་གྱི་རླུང་འཕྲིན་ནང་བོད་ཀྱི་མི་སེར་རྣམས་བདེ་ལ་བཀོད་ཅིང་བདེ་བའི་ངོར་ཟེར་སྦྱོང་ལྷན་དུ་བཀུར་ཡོད་ཅེས་དང་། ཐོན་དུ་སྐྱིར་པ་ཁག་དང་ཟླ་བྲང་ཁག་ནས་མི་སེར་ལ་སྡུག་པོ་མང་པོ་བཏང་བའི་གནས་ཚུལ་མང་པོ་ཞིག་སྲིད་ཀྱི་འདུག་པ་དེ་དག་རྒྱ་དམར་རང་གི་བཟོས་དེ་མི་སེར་ལ་ཡབ་དུ་བཙུགས

པ་ལས། མི་སེར་གྱིས་འདོད་མོས་ལྟར་མ་རེད། སྔོན་དུ་བླ་སྒྲིང་ཁག་གི་ཕྱག་བྱ་རེ་སྟག་པོ་བཏང་རྫུང་། ད་ལྟ་ལྟ་བུའི་བཙན་དབང་ནས་ཡང་བྱུང་ཡོད་པ་མ་རེད། ད་ལྟ་ཟ་བའི་དབང་ཆ། གྱོན་པའི་དབང་ཆ། འགྲོ་འདོད་ཀྱི་དབང་ཆ། གད་པ་བླ་ཞ་བྱེད་པའི་དབང་ཆ། དཀོན་མཆོག་ལ་མཆོད་འབུལ་གྱི་དབང་ཆ། རང་གི་བསམས་པའི་རྒྱ་དངོས་ཀྱི་དབང་ཆ་སོགས་རང་རང་ཁེར་འབད་པའི་རྒྱ་དངོས་ཀྱི་དབང་ཆ་སོ། རང་ལ་མེད་ཁར་ཉིན་གང་ངལ་རྩོལ་དྲག་པོ་བྱས་མཐར་གཞན་གྱིས་སྦྱད་པའི་ཟ་མས་ལྟོ་མི་ཕྱིད་པ་སོགས་སྔར་བླ་སྒྲིང་ཁག་གི་དུས་སུ་རབ་ཡང་བྱུང་ཡོད་པ་མ་རེད། མ་གཞིས་ཧྲ་བཞིགས་འདུ་བྱུང་ཡོད་སྲིད་ཀྱང་ད་ལྟའི་རྒྱ་དམར་གྱིས་མནར་སྤྱོད་ལྟར་ནམ་ཡང་བོད་དུ་བྱུང་མེད་ངེས་གདན་རེད། །

དཔུང་དམག་ཚོ་ཁག་གཅིག །

སྒྲིག་མ་ཆེན།

གནམ་གྲུ་བརྡེར་སྒྲིགས།

སྒྲིགས་ཅན་དཔེ་གསར།

གཡུལ་འཁྲུལ་ལ་མཁས་པ་ཞིག་གི་འདྲ་པ: ། །

ཨ་གོང་ས་མཆོག་ལ་གཟེངས་བསྟོད་དུ་དགའ།

卐 ——◉◉—— 卐

ཕི་ལིབ་པིན་གྱི་རྒྱལ་ས་མ་ནི་ལ་ནས་ཨ་གོང་ས་མཆོག་ལ་ RAMON MAGSAYSAY, ར་མོན་མེག་སའི་སའི་ཞེས་པ་མི་སྡེའི་དབུ་འཁྲིད་མཛད་པོ་ཞིག་པའི་མཚན་གནས་གཟེངས་བསྟོད་དང་བྱ་དགའ་ཨ་མི་རི་ཀའི་ཊོ་ལར་ཁྲི་ཕྲག་གཅིག་ཕུལ་པ་འདུག་པ་དེ་བཞིན་ཨ་གོང་ས་མཆོག་གི་སྐུ་མཆེད་བགྲེས་པ་དཔལ་ལྡན་རྒྱ་ལོ་དོན་གྲུབ་མཆོག་སྐུ་ཚབ་མཛད་ནས་མ་ནི་ལར་ཕེབས་དེ་མཚན་གནས་གཟེངས་བསྟོད་བྱ་དགའ་བཞེས་འདུག་པའི་གནས་ཚུལ། །

ཡང་གོ་ཐོས་སུ་:— གཙང་ཁལ་ཟླ་སྐྱུལ་ཆེ་ཁག་གཅིག་ལ་རྒྱ་དམར་གྱིས་ཁྲིད་དེ་ཁང་མིག་ཅིག་དུ་བཞག །མཚན་ལ་རྒྱ་མོ་མཛེས་མ་ཞིག་ཁོང་གི་ཁང་མིག་དུ་ཉལ་དུ་བཅུག ། སྐྱུལ་སྐུས་དེ་ལ་ཐེམ་གདོགས་གང་ཡང་མ་གནང་སྟབས་རྒྱ་མོ་རང་བླ་མའི་མལ་དུ་འཛུལ། དེ་ལྟར་བྱས་རུང་བླ་མས་བྱུས་གདོགས་མ་གནང་། དེའི་མང་ཉིན་དགོང་མོ་སླར་ཡང་རྒྱ་མོ་གཞན་ནུ་ཡོད་དུ་འོང་བ་ཞིག་བཏང་སྟེ་དབུ་འཁོར་ཞུས་ཀྱང་བླ་མ་བྱུད་མེད་ཀྱི་དབང་དུ་མ་སོང་སྟབས་རྒྱ་དམར་གྱིས་ཁོང་ལ་ངལ་རྩོལ་ཧ་སྒྲ་རི་སོགས་འཐེན་དུ་བཅུག་གི་ཡོད་པ་རེད་ཅེས་དང་། ཡང་བླ་མ་མཚམས་པ་ཞིག་གི་སར་གསུང་ཧྲ་ཞུ་མཁན་ལ་འདི་བྱ་འདི་མིན་བཀའ་སློབ་གནང་བ་དེ་ལ་རྒྱ་དམར་གྱིས་ཧ་གོ་ནས་བླ་མར་ངལ་རྩོལ་གྱི་ལས་ལ་བཙུག་སྐད།།

ཇོ་ལ་མ་ཐུབ་ཁྲི་ལ་ཐུབ་ཞེས་པའི་དཔེ་དོན་ཡོད་པ་ལྟར། ཉེ་ལམ་བོད་ནས་འབྱོར་བ་ཞིག་གིས་མིག་མཐོང་ལྟར། དཔལ་ལྡན་ཨ་མི་དབང་ཟུར་ཁང་པ་ཆེན་པོ་མཆོག་གི་སྐུའི་འདྲ་པར་ཆེན་པོ་ཞིག་ཁྲིམས་དེ་ཕྱོགས་བཞིན་རྒྱ་དམར་མི་མདའ་གྱི་དང་

བཅམ་སྐོར་ཡོད་པ་དང་། གཞིས་ཤཀ་སྒྲི་ཁང་ནང་ནས་ལྷ་ལྷས་སྐུས་སྤོས་སྐུ་གཉེན་སོགས་ཐུགས་སྐྱོ་ཞིང་སྐྱུར་ཆབ་བཞིལ་བཞིན་པ་ཞིག་ཅིག་ལོགས་སུ་སྤྱར་ཡོད་འདུག་པ་ལྟར་ན་མི་ལ་མ་ཐུབ་འདྲ་པར་ལ་ཞེས་པའི་གད་པ་དཔེ་གསར་པ་ཞིག་བྱུང་བ་རེད།།

བོད་དོན་སྐོར་འཛམ་གླིང་རྒྱལ་ཁྲིར་སྐད་སྒྲོག་ཞུ་རྒྱུ།

ཨ་གོང་ས་མཆོག་གིས་རྒྱ་གར་གཞུང་ལ་ཞུ་དོགས་ཅེས་གསུངས་རྫུང་། རྒྱ་གར་གྱིས་དེ་དོན་ཞུ་སྟབས་བདེ་མིན་བྱུང་འདུག །འོན་ཀྱང་ཨ་གོང་ས་མཆོག་གིས་ཕི་ལི་པི་ཨར་རྒྱལ་ཁབ་ལ་ཞུས་འདུག་པ་ལྟར་ཁོང་ཚོས་དེ་དོན་རྒྱལ་སྤྱིར་ཞུ་མི་ཡོང་ངམ། གལ་སྲིད་ཁོང་ཚོས་ཀྱང་ཞུ་མ་བདེ་ན་ཨ་གོང་ས་ཡིད་བཞིན་ནོར་བུ་མཆོག་ཉིད་ནས་རྒྱལ་སྤྱིར་ཞུ་འདུན་མཆིས་པའི་གནས་ཚུལ།།

ཕྱི་ཟླ་༦ པའི་ཚེས་བདུན་ཉིན་འབྲུག་རྒྱལ་སྲིད་བློན་དཔལ་ལྡན་ཨ་མི་རྗེ་འཇིགས་མེད་རྡོ་རྗེ་མཆོག་དིལ་ལིར་ཕེབས་འབྱོར་གནང་ཞིང་རྒྱ་གར་སྲིད་བློན་མཆོག་དང་ཨ་གོང་ས་སྐྱོང་ཡབ་ལ་མཇལ་འཕྲད་གནང་འདུག་པའི་གནས་ཚུལ།།

བསྟན་སྲུང་དམག་སྤྱི།

ཨ་དཔལ་ལྡན་མི་རྗེ་ཛ་སག་དཔའ་བོ་ཨ་འབྲུ་ག་མགོན་པོ་བཀྲིས་མཆོག་སྤྱི་ཟླ་༦ པའི་ཚེས་དྲུག་ཉིན་ཀ་སྤྱག་དུ་ཆིབས་བསྒྱུར་གནང་འདུག་པའི་གནས་ཚུལ། །

1959 July 8

སྤྲར་མར་ཨུ་དམར་སྐུ་ཚབ་ལས་ཁུངས་སུ་ཡོད་པའི་ལས་བྱེད་པ་ཞིག་བྲོས་ཏེ་རང་དབང་ལ་དགའ་བའི་རྒྱལ་ཁབ་ཨ་མི་རི་ཀའི་ལས་ཁུངས་སུ་མགོ་བརྙེགས་ཞུས་འདུག་པའི་གནས་ཚུལ།།

ཨིན་ཇོ་ཅི་ནར་བསྐྱར་དུ་དམག་མི།

གསར་གཟིགས་རྣམས་ཀྱིས་དགོངས་མྱང་ལྟར། སྔོན་ཕྱི་ལོ་༡༩༤༨ པའི་ནང་ཨིན་ཇོ་ཅི་ནར་ཧྥྲོ་ཞུང་གཉིས་ཀྱི་དབར་ནང་འཁྲུགས་བྱུང་བ་དེ་ཞི་མཐུན་ཆེད་དུ་ཛེ་ནེ་ཝར་ ཨིན་ ཨུ་ དང་ རྒྱ་གར་བཅས་ཀྱིས་བཀའ་མོལ་ཐོག་དམག་མི་འཐེན་ཅིང་། ཕྱུང་ཧྥྲེ་ཏེ་ནམ་དང་། ལྷོ་ལ་ཨོས་གཞུང་གཉིས་ཚུགས་པ་རེད། །ལྷོ་ལ་ཨོས་གཞུང་ལ་ཨ་མི་རི་ཀས་དབྱུང་དམག་མང་པོ་དང་གོ་མཚོན་དཔེ་གསར་མང་པོ་ཉར་བསགས་བྱས་འདུག་ཅེས་བརྗོད་ཀྱི་ཡོད་འདུག་རུང་། ཨ་མི་རི་ཀས་དེ་ལྟར་མིན་ཚུལ་བརྗོད་འདུག །གང་ལྟར་དེ་གར་བསྐྱར་དུ་དམག་མི་འབར་བའི་ཉེན་ཆེན་མཐོང་གི་འདུག།

ཉེ་སྔོན་ཕྱི་ཟླ་ ༥ པའི་ནང་ཨུ་རུ་སུའི་སྲིད་བློན་གཉིས་པ་ཀོ་ཟེ་ལོ་ཕེ་ཨ་ཡུལ་དུ་སྐུ་འཁྱུག་ཙམ་ཕེབས་ཏེ་དེ་གའི་སྲིད་བློན་ཁག་དང་མཇལ་འཕྲད་ཀྱིས་བཀའ་མོལ་ཐོག ཨ་ཡུལ་ཁག་དུ་ས་སྐོར་ལ་ཕེབས་ཏེ་རང་ཡུལ་དུ་ཕྱིར་ལོག་ཕེབས་འདུག །

ཉེ་སྔོན་ཨུ་རུ་སུའི་བཟོ་རིགས་དངོས་པོ་ཁག་མང་ཙམ་ཨ་མི་རི་ཀར་འགྲེམས་འདོན་གནང་འདུག་པའི་གནས་ཚུལ། །

ཨ་མི་རི་ཀའི་བཟོ་རིགས་འགྲེམས་འདོན།

ཡང་ཉེ་ཆར་ཨ་མི་རི་ཀའི་བཟོ་རིགས་ཁག་གི་འགྲེམས་འདོན་ཞིག་ཨུ་རུ་སུའི་རྒྱལ་ས་མོ་སི་ཀོར་བསྟན་འདུག། སྐབས་དེར་ཨ་མི་རི་ཀའི་སྐུ་ཚབ་ཆེ་བ་ཞིག་སོན་ཡང་ཨུ་རུ་སུར་ཕེབས་ཏེ་དེ་གའི་དཔོན་ཁག་རྣམས་དང་མཇལ་འཕྲད་ཀྱིས་མཐུན་ལམ་བྱུང་འདུག །

ཨ་ཨུ་གཉིས་ཀྱི་སྤྱི་ཁྱབ་ཨའི་སེང་དུ་ཝར་དང་ ཁྲུ་ཤྩོ་ཕེ་གཉིས་རིང་མིན་མཇལ་འཕྲད་གནང་རྒྱུ།།

ཨ་རྗེ་མཆོག་གིས་ཨུ་བློན་ཀུ་རུ་ཤོབ་མཆོག་ལ་ཨ་མི་རི་ཀའི་རྒྱལ་ཁབ་དུ་སྐུ་འཁྱུག་ཙམ་ཕེབས་རྒྱུའི་མགྲོན་འབོད་ཞུ་བ་ལྟར་ཕེབས་གདན་འཁེལ་ཞིང་ཕྱི་ཟླ་ ༩ ཚེས ༡༥ ཉིན་རྒྱལ་ས་ཝ་ཤིང་ཊོན་དུ་ཕེབས་ཏེ་ཉིན་ཤས་སྐུ་བཞུགས་ཐོག་ཉིན་ཞག་བཅུ་ཙམ་གྱི་རིང་ཨ་ཡུལ་ཁག་དུ་གཟིགས་སྐོར་ལ་ཕེབས་རྒྱུ་ཡིན་པའི་གནས་ཚུལ་ཐོས།།

དེང་ ཨ་ ཨུ་ གཉིས་ཀྱི་དབར་མཐུན་ལམ་ཇི་ཆེར་བྱུང་དང་འགྱུར་ཤུགས་ལྟར་འདུག་རུང་། དོན་དམ་གྱི་མཐུན་ལམ་མམ་ཕྱི་འདུ་ཆགས་ཀྱི་མཐུན་ལམ་ཇི་ཡིན་དུ་ལྟ་གཞི་ནས་བལྟ་རྒྱུ་རེད། །

དབྱིན་གཞུང་བཙུན་མོ་ཨེ་ལི་ས་བེད་མཆོག་དང་ཁོང་གི་སྐུ་ཟླ་ཊེ་ཌུག་ཨོཕ་ཨེ་དིན་བྷ་ར་ལྷན་རྒྱས་ཕྱི་ཟླ་ ༦ ཚེས་བཅུ་དགུ་ཉིན་ཨིང་ལན་ནས་བདུན་ཕྲག་དྲུག་རིང་མཁའ་ཞབས་ཀ་ན་ཌར་གཟིགས་ཞིབ་དུ་ཆིབས་བསྒྱུར་གནང་ཞོར་སྐུ་འཁྱུག་ཙམ་ཨ་མི་རི་ཀར་ཡང་ཆིབས་བསྒྱུར་ཐོག་དེ་གའི་སྲིད་འཛིན་མཆོག་དང་མཇལ་འཕྲད་གནང་འདུག །ཉེ་སྔོན་སྐུ་བདེར་རང་ལྗོངས་རྒྱལ་ཁབ་དུ་ཆིབས་བསྒྱུར་གནང་བའི་གནས་ཚུལ།།

ཨ་མི་རི་ཀའི་སྤྱི་ཁྱབ་ཨའི་སེང་ཧ་ཝར།

ཉེ་སྔོན་ཕྱི་ཟླ་བརྒྱད་པའི་ཟླ་མཇུག་ཏུ་སྤྱི་ཁྱབ་ཆེན་པོ་མཆོག་ཡོ་རོབ་རོབ་ཏུ་ཆིབས་བསྒྱུར་གནང་འདུག། དང་པོ་ནུབ་འཛར་མན་དུ་ཕེབས་ཏེ་དེ་གའི་སྤྱི་ཁྱབ་ཨ་ཌེ་ནཱ་ཝར་མཆོག་དང་མཇལ་འཕྲད་གནང་སྟེ་ཉིན་ཤས་བཀའ་མོལ་གྲོས་སྡུར་མང་པོ་གནང་འདུག །དེ་རྗེས་དབྱིན་ཡུལ་དུ་ཆིབས་བསྒྱུར་ཐོག་དེ་གའི་སྲིད་བློན་མེག་མི་ལོན་མཆོག་དང་མཇལ་འཕྲད་མ་ཟད་ཨིན་རྒྱལ་བཙུན་མོ་མཆོག་དང་མཇལ་འཕྲད། དེ་རྗེས་སྲིད་བློན་ཟུར་པ་ཅར་ཆེ་ཧིལ་དང་དམག་སྤྱི་ཟུར་པ་མན་ཊེ་གོ་མེ་རི་ཁག་དཔོན་རིགས་ཆེ་ཁག་མང་པོ་དང་འཛམ་འཕྲད་ཀྱི་མཐུན་ལམ་གྱི་བཀའ་མོལ་མང་པོ་གནང་འདུག །དེ་རྗེས་སྤྱི་ཟླ་ ༩ ཚེས་ཤར་ཙམ་ལ་ཕ་རན་སིར་ཆིབས་བསྒྱུར་གནང་རྒྱུ་ཡིན་པའི་གནས་ཚུལ།།

ཀེ་སྐྱི་ཡོ་རོབ་རྒྱལ་ཁབ་ཁག་ཏུ་ཕེབས་དོན་ནི་རིང་མིན་ཨུ་སྐྱི་ཨ་ལྡོངས་སུ་ཕེབས་རྒྱུ་ཡིན་པ་དེ་དང་བཀའ་མོལ་གནང་ཆེད་ཆེད་དུ་གྲོས་སྡུར་ལ་ཕེབས་ཚོད་འདུག།

འབྲས་སྤྱི་བློན་ཆེན་དཔལ་ལྡན་ ཨ་པ་ སྤྱི་པནྡ་ མཆོག སྤྱི་ཟླ་ ༦ ཚེས་ཤར་ལ་རྒྱལ་ས་དིལླིར་ཆིབས་བསྒྱུར་གནང་བའི་གནས་ཚུལ།།

འབྲུག་གཞུང་སྲིད་བློན་དཔལ་ལྡན་འཇིགས་མེད་རྡོ་རྗེ་མཆོག་སྤྱི་ཟླ་དགུ་པའི་ཚེས་ ༥ ཙམ་ལ་དིལླིར་ཆིབས་བསྒྱུར་གནང་གི་ཡོད་པའི་གནས་ཚུལ་ཐོས། །

བཀྲས་ལྷུན་གྱི་གནས་ཚུལ།

ཀུན་གཟིགས་པཎ་ཆེན་རིན་པོ་ཆེ་མཆོག་ལ་རྒྱ་དམར་གྱིས དོ་དམ་བྱས་སྐད་དང་། ཡབ་གཞི་ལའང་དོ་དམ་གྱི་མི་ཚད་བརྗོད་སྐད་དུ་བར་ཁྲིད་མེད་སྐད། གང་ལྟར་དེང་བཀྲས་ལྷུན་དུའང་རྒྱ་དམར་གྱི་ཀོ་བློན་ཞ་མོ་ཕལ་ཆེར་སྐབས་བཞིན་ཡོད་ཚོད། ཕོ་བྲང་ཟླ་བྲང་་བླ་ཚང་ཁག་གི་སྟེང་དུ་རྒྱ་དམར་གྱི་དར་ཆ་འཕྱར་བ་དང་། བཀྲས་ལྷུན་དགེ་སློ་རྣམས་ལ་ངལ་རྩོལ་ལས་བཟོའི་ལས་ལ་གཏོང་དགོས་རྒྱུ་སོགས་མང་པོ་ཞིག་ བརྗོད་ཀྱི་ཡོད་སྐད་ཀྱི་གནས་ཚུལ་ཐོས། །

༥ གོང་ས་ཡིད་བཞིན་ནོར་བུ།

ཕྱི་ཟླ་ ༦ ཚེས་ ༢ ཉིན་རྒྱ་གར་རྒྱལ་ས་དིལླིར་ཆིབས་བསྒྱུར་གནང་སྐབས་རྒྱ་གར་གཞུང་གི་ཕྱི་རྒྱལ་བློན་ཆེན་མི་ནན་གྱིས་གཙོས་སྐུ་དྲག་ཁག་གིས་ཕེབས་བསུ་ཟབ་རྒྱས་ཞུས་ཤིང་། དེ་རྗེས་སྲིད་འཛིན་མཆོག་དང་མཇལ་འཕྲད་ཀྱིས་ཚོད་ཕྱིད་རིང་བཀའ་མོལ་གནང་ཞིང་དེ་རྗེས་སྲིད་བློན་མཆོག་དང་མཇལ་འཕྲད་ཀྱིས་ཆུ་ཚོད་ཕྱེད་གཉིས་རིང་གསུང་མོལ་གནང་འདུག །ཚེས་ ༢ ཉིན་སྤྱིར་འཛིན་གཉིས་པ་ར་དྷ་ཀྲི་ཤྣན་མཆོག་དང་མཇལ་འཕྲད་ཀྱི་ཆུ་ཚོད་ཕྱེད་ཙམ་གསུང་མོལ་གནང་། དེ་རྗེས་ཉིན་གུང་གསོལ་ཇ་སྲིད་བློན་ནེ་རུ་མཆོག་གི་གཟིམས་ཤག་ཏུ་བཞེས། དེ་ཉིན་དབྱིན་གཞུང་སྐུ་ཚབ་ཆེན་པོ་དང་། རི་པིན་ པི་ལི་པའིན་ སྐུ་ཚབ་རྣམས་དང་ཡང་མཇལ་འཕྲད་གནང་བའི་གནས་ཚུལ།།

ཚེས་བཞི་སྔ་དྲོ་གྲགས་བསྟན་སྤྱང་དྲངས་མིན་དབྱུང་དམག་གི་དབུ་ཁྲིད་མཛད་པོ་ཨ་འབྲུག་མགོན་པོ་རྣམ་རྒྱལ་མཆོག་ཉེ་སྔོན་ཀ་སྦུག་ཏུ་སྐུ་འཁྱུག་ཙམ་ཆིབས་བསྒྱུར་གྱིས་སྐུར་མི་ས་མ་རིར་ཕེབས་པའི་གནས་ཚུལ།།

བྲ་གོད་ནམ་རྒྱལ་རྡོ་རྗེ་དང་ས་འདུ་བློ་སྟན་གྲགས་ལྡན་གྲོས་ཀུང་རྡོར་གླིང་ཁྲལ་སྐུ་འཁྱུག་ཙམ་ཆིབས་བསྒྱུར་གྱིས་མི་ས་མ་རིར་ཕེབས་ཤིང་། སླར་ཡང་ཕྱིར་ཕེབས་ཀྱིས་སྒང་ཏོག་ཁྲལ་ལས་བྱེད་པ་རྣམས་ལ་གཟིགས་ཞིབ་དུ་ཕེབས་པའི་གནས་ཚུལ། །

དཔལ་ལྡན་ ༥ མི་རྗེ་པ་ལྷ་མགྲོན་གཉེར་ཆེན་མོ་མཆོག ཐེངས་མང་ཙམ་མི་ས་མ་རི་དང་སྟག་ས་ཁྲལ་བོད་ནས ཕེབས་མི་རྣམས་ལ་གཟིགས་ཞིབ་དང་ཁོང་ཚོར་འཚོ་ཐབ་སོགས་གང་ཅི་ནས་ཡག་པོ་ཡོང་ཐབས་གནང་སྲུས་སུ་མཆིས་པའི་གནས་ཚུལ།།

བོད་ནས་ཕེབས་པའི་མི་གཞོན་ལོ་སུམ་ཅུ་མན་གྱི་མིང་ཐོ་བཞེས་ཀྱི་འདུག་ཅེས་དང་། །དེ་ཡང་ཕྱི་རྒྱལ་ཁག དུ་སློབ་གཉེར་ཆེད་དུ་གཏོང་རྒྱུ་རེད་ཅེས་བརྗོད་སྐད་ཀྱང་བདེན་མིན་ཆ་མ་རྟོགས།།

ཡང་གོ་ཐོས་ཞིག་ལ།

སློབ་སྦྱོང་དུ་འགྲོ་མི་རྣམས་ཀྱི་མིང་ཐོ་དང་སོ་སོའི་པ་མ མཉམ་བཞེས་གནང་གི་ཡོད་སྐད་ཐོས།།

Beinecke Library. 2000. Folio S3. 26:1 suppl.

༄༅། །ཡུལ་ཕྱོགས་སོ་སོའི་གསར་འགྱུར་མེ་ལོང་ཞེས་བྱ་བ་བཞུགས་སོ། !

པ་:— ༢༦
ཨང་:— ༢—༣

YULCHOG SOSOI SARGYUR MELONG [Tibet Mirror]

FIRST PUBLISHED. IN OCTOBER 1925.

བོད་རབ་ལོ་ ༩༢༢ ས་ཕག་ཧོར་ཟླ་ ༥ ༦ པ་དང་ ཕྱི་ཟླ། July-August 1959

VOL. XXVI
No. 2-3

རྒྱ་གར་རྒྱལ་དར་ཅིག །

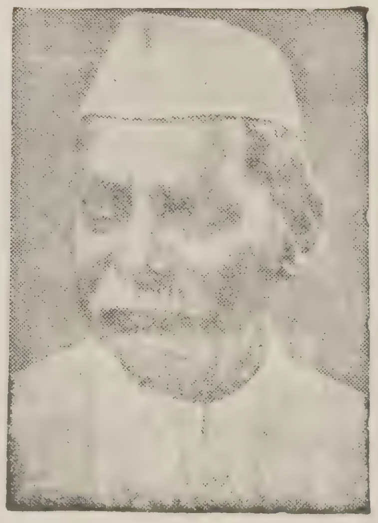

༄༅། །ཕྱི་རྒྱལ་པ་ངོ་གྲོལ་བྱ་ནས་རྒྱ་གར་རང་དབང་རང་བཙན་གཙང་མར་ཐོན་ནས་ལོ་ངོ་བཅུ་གཉིས་རྫོང་བའི་དུས་སྟོན་ཆེན་པོ་བཤམས་པ་ནི། །

༄༅། །རྒྱ་གར་འཕགས་པའི་ཡུལ་འདི་བཞིན་ལོ་ངོ་མང་ཙམ་ཞིག་ཕྱི་རྒྱལ་བཙན་དབང་འོག་ཏུ་ཚུད་དགོས་བྱུང་སོང་ཀྱང་། །རིམ་པས་རང་དབང་ལ་མོས་པའི་སྐྱེས་བུ་སྙིང་སྟོབས་ལྡན་ཞིང་སྤྱི་ཡི་འགོ་གཙུག་རྣམས་ཀྱིས་རང་ཡུལ་རང་བཙན་ཡོན་ཆེད་རང་གི་ས་ཁང་རྒྱུ་ནོར་རྩ་གསུམ་བློས་བཏང་ནས་མི་ཚད་དཀའ་སྤྱད་དྲག་པོས་རང་སྙིག་ཀྱང་རང་བཙན་ཆེད་དུ་ཐུབ་ཏེ་མདོར་ན་མི་དམངས་རྣམས་ནས་རང་དབང་གི་བདེ་སྐྱིད་དང་གཞན་དབང་གི་སྡུག་བསྔལ་གཉིས་ཆ་མཉམ་དུ་མྱོང་བ་རེད། དེར་བརྟེན་པས་མི་དམངས་རྣམས་ནས་ཞི་དྲག་ཐབས་མཁས་ཀྱིས་རང་བཙན་ཡོན་ཆེད་དུ་བཙན་རྒྱལ་ལ་ངོ་རྒོལ་བྱོས་ཕྱི་ལོ་ ༡༩༤༧ པའི་ཕྱི་ཟླ་བརྒྱད་པའི་ཚེས་ ༡༥ ཉིན་ནས་ཕྱི་རྒྱལ་བཙན་དབང་འོག་ནས་རང་བཙན་གཙང་མར་ཡོན་ཐུབ་ཅིང་། ད་ལས་ཕྱི་ཟླ་ ༨ ཚེས་ ༡༥ ཉིན་རང་བཙན་གཙང་མར་ཡོན་ནས་ལོ་ངོ་ ༡༢ སོང་བའི་དུས་སྟོན་ལོ་སྐོར་ཆར་ཅན་བཟང་ཞིང་འདི་ལོ་ཡང་རྒྱ་གར་ས་གནས་ཚང་མར་རང་བཙན་ཉིན་དུས་སྟོན་དེན་འབྲེལ་ཟབ་རྒྱས་གཙང་སོང་བའི་གནས་ཚུལ་མདོར་བསྡུས།།

རྒྱ་གར་གཞུང་འབངས་གཉིས་ནས་རང་དབང་གི་བདེ་སྐྱིད་དང་གཞན་དབང་གི་སྡུག་བསྔལ་ཟི་མཆིས་མཁྱེན་རྟོགས་མྱོང་གྲུབ་ཡོད་པ་ན། ལོ་མང་སྔོན་ནས་ཆོས་དང་ཤེས་རིགས་དང་མི་རིགས་ཀྱི་འབྲེལ་བ་དམ་གྲོར་ཡོད་པའི་བོད་རྗེས་ལྡན་ཞིང་འདི་དག་རང་དབང་བདེ་སྐྱིད་ཤོར་ནས་གཞན་དབང་སྡུག་བསྔལ་ནང་དུ་ཚུད་ཅིང་མནར་བ་དེ་དག་རྟོགས་ནས་བོད་ལའང་རང་དབང་བདེ་སྐྱིད་ཐོབ་པའི་ཆེད་དུ་རྒྱ་གར་གཞུང་འབངས་གཉིས་ཀས་ཕན་སྐྱོབས་རོགས་མགོན་ངེས་པར་དུ་གནང་བའི་སྨོན་འདུན་བཅས། །

ཀྱེ་མ་འཛམ་གླིང་འདི་ནང་སྐྱོ། །ཡང་དག་ཆོས་དང་ཤེས་རིག་ཉམས། །ལོག་སྤྱོད་ཤེས་རིག་སྣ་ཚོགས་དར། །འབྱུང་བཞི་འཁྲུགས་ཤིང་སྤུ་གསེར་རྡུང་། །ལ་ལས་རང་བཙན་ཡོན་པའི་དགའ་སྟོན་བྱེད། །ལ་ལས་རང་དབང་ཤོར་བའི་སེམས་སྡུག་སྐྱོང་། །རང་དབང་ཡོན་དང་ཤོར་བའི་བདེ་སྡུག་གཉིས། །ཤིང་རྟའི་འཁོར་ལོ་བཞིན་དུ་འཁོར་ལ་ལྟོས། །ལ་ལར་རང་དབང་ཆེད་རྒྱབ་སྐྱོར་བྱས། །ལ་ལར་གཞན་དབང་གཙོ་ཕྱིར་རྒྱབ་སྐྱོར་བྱས། །རང་དབང་གཞན་དབང་གཉིས་ཀྱི་རྒྱབ་སྐྱོར་ཡང་། །ཤིང་རྟའི་ཕང་ལོ་བཞིན་དུ་འཁོར་ལ་ལྟོས། །རང་དབང་དེ་ལ་ངོས་ལེན་བྱས། །རང་གི་རང་དབང་འདི་ལ་འང་བར་ཆད་ཀེ། །རང་དབང་དེ་ལ་ངོས་ལེན་མ་བྱས་ན། །རང་གི་རང་དབང་དེ་ཡང་ཤོར་ཉེན་ཆེ། །རང་ཉིད་ཞི་བདེར་གནས་ཐབས་ཁོ་ནའི་ཆེད། །གཞན་གྱི་ཞི་བདེར་སྐྱུང་བྱ་མ་བྱས་པར། །རང་ཟློན་ཆེན་པོས་གཞན་མགོ་སྐོར་ཐབ་ཀྱང་། །ཐ་མ་རང་མགོ་འཁྲུལ་བའི་ཉེན་ཁ་འདུག །ཀྱེ་མ་འཛམ་གླིང་སྲིད་སྐྱོང་བསྟན་བཅོས་དག །ཡང་དག་སྲིད་སྐྱོང་རྩེ་མ་སྐྱེ་བདེན་པས། །ང་རྒྱལ་དྲེགས་པས་བཟི་བའི་ལོག་འདྲེན་པས། །ད་ནི་འཛམ་གླིང་ཉུལ་པོར་གཏོང་ཉེན་འདུག །

ཁ་སྔོན་སྤྱི་ཟླ་དྲུག་པའི་ཚེས་ཉི་ཤུ་ཉིན་མ་སྔ་དྲོར་༧གོང་ས་ཡིད་བཞིན་ནོར་བུར་ཞབས་དྲུང་དུ་གསར་འགྱུར་འགོད་མི་མང་པོ་བཅར་དུ་བཀའ་འདྲི་ཞུ་ལན་ལ་'' གོང་ས་མཆོག་གིས་བཀའ་ལན་གནང་བ་ངོ་མའི་འདྲ་ཤུས་དགེ། ། H. H. The Dalai Lama's reply to Press men on 20/6/59.

བོད་ཀྱི་སྐར་གནས་ལུགས་ བསྡུས་བཤད།

༄༅། །སྔོན་རྒྱ་གར་དུ་འབྱོར་ནས་བཟུང་ཉིན་སྟར་བོད་མི་དམངས་ལ་དཀའ་སྡུག་ཆེན་པོ་ཡོད་པའི་གནས་ཚུལ་དང་། བོད་མི་ཉམ་ཆུང་རྣམས་ཀྱང་དམར་གསོད་ཀྱི་སྡུག་བསྔལ་ཉིན་རེ་བཞིན་ཇི་ཙམ་འགྲོ་གི་ཡོང་པའི་གནས་ཚུལ་གོ་ཐོས་བྱུང་། ནང་པ་སངས་རྒྱས་པའི་ཆོས་དང་། བོད་མི་རིགས་ཚ་བརླག་མི་འགྲོ་བའི་ཆེད་དུ་སྔོན་ནས་རང་བཞིན་ཁ་རོག་སྡོད་ཐབས་མེད་པར་བདེན་བདེ་ཀྱི་གནས་ཚུལ་དངོས་འབྲེལ་རྣམ་འཛམ་གླིང་ལ་ཞུ་འབོད་ཀྱིས་ཞི་བའི་ལ་དགའ་ཞིང་། མི་སྲིད་ཡར་ཐོན་ཅན་གྱི་འཛམ་གླིང་རྒྱལ་ཁབ་རྣམས་ལ་བདེན་དབང་ཞུ་བའི་དམུ་ཐབས་པ་གསལ་པོ་ཤེས་ཀྱི་འདུག ། ད་ལམ་ངེད་དུ་བྱུང་པའི་བློ་འཕམ་གྱི་གནས་ཚུལ་རྣམས་གསལ་དོ་ཆེད་སྤྱི་ལོ་ ༡༩༥༠ ནས་ད་བར་བོད་ནང་བྱུང་བའི་གལ་ཆེའི་གནས་ཚུལ་རྣམས་ལ་གོ་བསྐུར་བྱེད་རྒྱུ་ཤིན་ཏུ་གནད་ཆེན་པོ་རེད། བོད་འདི་སྤྱི་ལོ་ ༡༩༥༠ པན་རང་དབང་རང་བཙན་གྱི་རྒྱལ་ཁབ་གཅིག་ཡིན་ཞིང་། ཕྱི་ནང་གང་ཐད་ནས་རང་དབང་རང་བཙན་གྱི་ཐོབ་ཐང་རྣམས་ལག་ལེན་བསྟར་སྲུས་ཡིན་པ་རང་དབང་ཅན་གྱི་ཟུར་བཞག་རྒྱལ་ཁབ་རྣམས་ནས་ཁས་ལེན་གྱི་རེད། དེ་ནི་སྤྱི་ལོ་ ༡༩༥༠ ལོར་རྒྱ་དམར་ནས་བཞག་པའི་གྲོས་མཐུན་ནང་དུའང་རྣམ་འགྱུར་གསལ་པོ་བསྟན་ཡོད། གང་ཡིན་ཟེར་ན། གྲོས་མཐུན་དེའི་འཛོག་སྟངས་དང་། དོན་མཚན་སོ་སོའི་གནད་དོན་འགོད་ཕྱོགས་ནས་རྒྱལ་ཁབ་རང་དབང་རང་བཙན་གཉིས་དབར་བཞག་པའི་རྣམ་འགྱུར་གན་ལ་ཕོར་བསྟན་ཡོད།

དེར་བརྟེན་ཐོག་མར་བོད་ཀྱིས་ཐོག་རྒྱ་དམག་བཏང་བ་དེ་ཀ་ཅང་གི་བཙན་ཤེད་ཚོད་མེད་ཡིན་ཞིང་། དེ་རྗེས་བཞག་པའི་གྲོས་མཐུན་དེ་ཡང་བོད་མི་དམངས་ལ་དབྱུང་བསྡིགས་ཀྱིས་མི་འཛོག་དབང་མེད་བྱུང་བ་ལས། བོད་མི་དམངས་བློ་སེམས་འདོད་བབས་ཀྱིས་བཞག་པ་བཙན་ནས་མིན། མི་མང་འདི་རྩ་གྲིས་བསྡིགས་ཏེ་བོད་གཞུང་ལ་དབང་མེད་དུ་གྲོས་མཐུན་བཞག་བཅུག་པ་རེད། ངའི་སྐུ་ཚབ་ནས་ས་ཡིག་མ་བཞག་ན་སྐྱར་ཡང་དྲག་དབྱུང་བཙུག་སྟེ་བོད་ཚ་མེད་བཟོ་རྒྱུའི་འཇིགས་ཞེན་བྲེལ་བསྟན་སྟབས་ས་ཡིག་མ་བཞག་མཐུ་མེད་བྱུང་བ་རེད། གྲོས་ཆ་མཐུན་དེར་ཕབ་པའི་དུས་ཐེལ་ཡང་ང་ཚོའི་སྐུ་ཚབ་ཀྱི་དུས་ཐེལ་མིན་ཅིང་། རྒྱ་མིའི་དཔོན་རིགས་ནས་པི་ཅིང་རང་དུ་དམ་ལྕགས་ངན་དཔེ་ཞིག་བཟོས་ཏེ་ཐབ་འདུག །སྐབས་དེར་ང་དང་། ངའི་གཞུང་ཕྱིས་གྲོས་མཐུན་དེར་བློ་སེམས་འདོད་བབས་ཀྱི་ཁས་ལེན་བྱས་པ་མིན་ཡང་། བོད་དང་། བོད་མི་དམངས་ཚ་མེད་དུ་འགྲོ་ཉེན་ཞིག་བཟོས་སྟབས་ཁས་ལེན་བཟི་འཛོག་མི་བྱེད་ཐབས་མེད་དུ་གྱུར་པ་རེད། རྒྱ་མིའི་དཔོན་རིགས་རྣམས་ནས་གྲོས་མཐུན་གཞི་བཟུང་གི་ལས་དོན་བྱེད་རྒྱུ་མིན་པ་ཐོག་མ་ནས་གསལ་པོ་མཐོང་ཞིང་། ཁོང་ཚོས་ངའི་ཚོད་དབང་རང་འཛིན་གྱི་ཁས་ལེན་བྱས་ཡོད་ཀྱང་། ལྕུར་མགྱོགས་སུ་ངའི་དབང་ཆར་གནོད་སྐྱོན་དང་། མི་དམངས་ཀྱི་བར་ལ་དཀྲུགས་ཤིང་གི་ལས་འགུལ་བྱས་པ་མ་ཟད། བོད་ལ་ཡོད་པའི་རྒྱ་མིའི་སྐུ་ཚབ་ནས་ཐོབ་ཐང་མེད་པའི་དབང་ཤེད་བྱས་སྐོར་སྲིད་ཚབ་གཉིས་ནས་དྲང་མཐུན་གྱི་བསམ་འཆར་བརྗོད་པར་བརྟེན་སྲིད་ཚབ་གཉིས་དབང་མེད་ལས་འཁྲར་ཕྱིར་འཐེན་མི་བྱེད་མཐུ་མེད་འབྱུང་ཞིང་། དེ་མིན་ཁོང་གཉིས་ལ་དྲི་བརྩད་མེད་པར་ཁྲིམས་གསོད་གཏོང་རྒྱུ་ཡིན་ལུགས་བརྗོད་པ་རེད། གྲོས་མཐུན་གཞི་བཟུང་ལག་ལེན་བསྟར་རྒྱུ་ལྟ་ཞོག །ཁོ་རང་ཚོས་བཞག་པའི་གྲོས་མཐུན་དོན་གནད་དང་རྩ་བ་ནས་རྒྱབ་འགལ་གྱི་སྲིད་ཇུས་ཤེས་བཞིན་དུ་བདང་སྤྱི་བོད་ཀྱི་རྒྱལ་རབས་ཐོག་སྔར་མ་བྱུང་བའི་འཇིགས་སྐྲག་གི་དབང་ཤུགས་ཤིག་འགོ་བཙུགས་པ་རེད། བོད་མི་དབང་མེད་ཀྱི་ངལ་རྩོལ་དུ་གཏོང་བ་དང་། ཁྲིམས་ཀྱི་མཐར་གཅོད། དགོན་པ་ཁག་དང་། སྐར་ཁག་གི་རྒྱུ་དངོས་བཅའ་འཕྲོགས། བོད་ཀྱི་མི་དྲག་འབའ་ཤས་ཁྲིམས་གསོད་བཏང་བ་བཅས་ནི་རྒྱ་མིས་བོད་ལ་དབང་བསྒྱུར་བའི་བྱས་རྗེས་ཡིན། དེའི་རིང་རང་ངོས་ནས་བོད་མི་དམངས་ལ་བློ་འགུག་ས་དང་། བསམ་པ་སྒྲིང་འཇགས་ཡོང་བའི་ཐབས་ཤེས་གང་ཡོང་དང་ཚབས་ཅིག་ལྷ་ས་འི་རྒྱ་མི་དཔོན་རིགས་ལའང་ལས་དོན་གང་ཅི་བསམས་གདན་ཐོག་མཐུན་ལམ་ཞི་འཇམ་གྱི་ཐོག་ནས་བྱེད་དགོས་ཞེས་ཐབས་ཤེས་འབད་བརྩོན་ཅི་ཆེ་བྱས་ཀྱང་། སྔན་གྱི་བསམ་པ་དང་ཕྱོགས་འགལ་ཡང་ཡང་བྱུང་ཞིང་། ང་དང་ཆ་ཐབ་མ་དལ་ལམ་ལྷ་ས་ནས་མ་ཐོན་པར་འབད་བརྩོན་འདོར་མེད་ཁོ་ན་བྱས་པ་ཡིན། ད་ལམ་ནི་ལྷ་སར་བསྡད་ཀྱང་བོད་མི་དམངས་ལ་ཕན་ཐོག་ཡོང་རེ་མེད་པའི་གནས་ཚུལ་འདི་རྣམས་ལ་བརྟེན་ནས་ང་རང་ཁྱུང་པའི་ཉེན་ཁ་དང་། རྒྱན་ངན་ལས་གྲོལ་བའི་ཆེད་དུ་བོད་ནས་མ་ཡོང་ཐབས་མེད་བྱུང་།

ངས་རྒྱ་མིའི་བྱེད་སྤྱོད་ལ་ཆེད་དུ་སྐྱོན་བརྗོད་བྱས་པ་འདི་རྣམས་ཁོང་ཚོའི་དབང་ཤེད་གསལ་པོར་ཤེས་པ་མ་ཟད། གནས་ཚུལ་འདི་རྣམས་དངོས་འབྲེལ་རང་ཡིན་པར་བདེན་ཚང་མས་གསལ་པོར་མཁྱེན་དགོས། ཕྱི་ཅིང་གཞུང་ནས་བོད་ཀྱི་གནས་ཚུལ་དངོས་འབྲེལ་རྣམས་གསལ་པོ་མི་མཁྱེན་པའང་ཡོང་སྲིད་པས་གལ་ཏེ་ངའི་བརྗོད་དོན་རྣམས་ཁས་ལེན་མ་བྱས་ན་བོད་ས་གནས་རང་དུ་སྤྱི་ཚོགས་ཀྱི་ཞིབ་འཇུག་ཚོགས་པ་ཞིག་འགྲོ་རྒྱུར་ཁས་ལེན་བྱས་ན་ང་ཚོར་ངོས་ནས་ང་དང་། ངའི་གཞུང་གིས་ཕན་ཚུན་གཉིས་ཀར་མ་ཕྱོགས་པའི་ཚོགས་པ་དེས་བཀའ་དབྱུད་གང་གནང་ལ་བཙི་འཛོག་ཞུ་གི་ཡིན། ད་དུང་མི་བརྗོད་ཐབས་མེད་གཅིག་ལ་ཕྱི་ལོ་ ༡༩༤༦ ལོར་ཕྲན་རྒྱ་གར་དུ་མ་ཡོང་གོང་ལ། རང་ངོས་ནས་རྒྱ་མིར་མཐུན་ལམ་དང་། ཁོང་ཚོའི་ངག་བཀོད་དྲངས་ལེན་ཇི་ལྟར་བྱས་ཀྱང་ཕན་ནུས་གང་ཡང་མེད་པ་གསལ་པོ་ཞིག་བྱུང་སོང་། བོད་ལ་དགོས་ངེས་ཀྱི་བཅོས་བསྒྱུར་བྱེད་ཆེད་བོད་མི་དམངས་རྒྱ་མིར་བློ་ལོག་སེམ་ཐབས་དང་། གནས་ཚུལ་ཞི་འཇམ་དུ་གྱུར་བའི་ཐབས་ཤེས་མང་པོ་ཞིག་བྱས་ཀྱང་། ཁོང་ཚོས་ཐབས་ཤེས་དེ་ཚོར་བརྩི་འཇོག་བྱས་མ་སོང་། རང་ངོས་ནས་བོད་མི་མང་ལ་ཕན་ཐོག་གང་ཡང་བྱེད་ཐབས་མེད་པར་བདེན་རྒྱ་མི་དམར་རིགས་རྣམས་ནས་བོད་ཀྱི་ལས་དོན་ཐོག་འགྱུར་བ་གསལ་པོ་ཞིག་མ་བྱུང་བར་ངོས་རང་རྒྱ་གར་ནས་བོད་དུ་ཕྱིར་ལོག་བྱེད་རྒྱུ་མིན་པར་ཏ་ལམ་གཏན་འཁེལ་ཡོད་ཅིང་། དེ་སྐོར་རྣམ་ཀུན་ནས་ང་ཚོར་ཐུགས་འཁུར་དང་བྱམས་སྐྱོང་གནང་བའི་རྒྱ་གར་སྲིད་བློན་ནེ་ཧྲུར་བཀའ་སློབ་ཞུ་པར། ནེ་ཧྲུ་མཆོག་ནས་རྒྱ་མིའི་སྲིད་བློན་དང་བཀའ་མོལ་གྱིས་རྒྱ་མིའི་སྲིད་བློན་ནས་རྒྱ་ནག་གི་ཆབ་བྱས་ཏེ་ཁས་ལེན་མང་པོ་གནང་བའི་ཤུགས་ཀྱིས་ནེ་ཧྲུ་ནས་ཕྲན་གྱི་བསམ་བློ་འདི་བཞིན་བསྒྱུར་བཅོས་བྱེད་དགོས་ཞེས་སློབ་སྟོན་གནང་བྱུང་ཞིང་། རང་ངོས་ནས་ཀྱང་ནེ་ཧྲུའི་བཀའ་སློབ་གཞི་བཟུང་བོད་ཀྱི་གནས་ཚུལ་ཇི་ལེགས་སུ་འགྲོ་བའི་བསྒྱུར་བ་དགོས་ངེས་ཤིག་ཡོང་རེ་ཁོ་ནས་བོད་དུ་ཕྱིར་ལོག་བྱས་པ་ཡིན། རྒྱ་མིའི་སྲིད་བློན་ནས་ ནེ་ཧྲུར་ཁས་ལེན་བྱས་པ་རྣམས་རྒྱ་མི་དཔོན་རིགས་ཁོ་རང་ཚོའི་ངོས་ནས་ལག་ལེན་བསྟར་ཡོད་ན་ངའི་རེ་དོན་འགྲུབ་པ་ཡོང་བར་ཐེ་ཚོམ་ཡོད་པ་མ་རེད། བོད་དུ་ཕྱིར་ལོག་ཇེས་རྒྱ་མིའི་སྐུ་ཚབ་ནས་ཁས་ལེན་བྱས་པ་རྣམས་ལག་ལེན་བསྟར་རྒྱུ་མིན་པ་རིང་མིན་གསལ་པོར་ཤེས་པའི་གློ་ཕས་དུ་གྱུར་ཅིང་། དེ་རྗེས་གནས་ཚུལ་དེ་རིམ་བཞིན་ཇེ་སྡུ་ཀ་ཇེ་ཞན་དུ་ཕྱིན་ད་བོད་མི་དམངས་གཅིག་བསྒྲིལ་གྱིས་རྒྱ་མིའི་དཔོན་རིགས་ཀྱི་བཙན་དབང་ལ་དུས་གཅིག་དུ་ངོ་རྒོལ་བྱས་པ་དེར་བཀག་ཐབས་གཏན་ནས་མི་འདུག །སྐབས་དེར་ངས་གསལ་པོ་ཞུ་རྒྱུ་ལ། བོད་དུ་སྤྱི་ཚོགས་དང་། དཔལ་འབྱོར། སྲིད་ཀྱི་ལས་དོན་བྱེད་ཕྱོགས་ཀྱི་བསྒྱུར་བཅོས་དགོས་ངེས་ལ་ང་དང་ངའི་གཞུང་གཉིས་ནས་ཡ་འགལ་ནམ་ཡང་བྱས་པ་མེད། ང་ཚོའི་སྤྱི་ཚོགས་ནི་སྔར་གྱི་སྤྱི་ཚོགས་རྙིང་པ་ཞིག་ཡིན་པའི་གནས་ཚུལ་དངོས་འབྲེལ་དེ་ང་ཚོས་སྔས་བསྐྱང་བྱེད་དོན་མེད་ཅིང་། བོད་མི་མང་གི་ཆེད་དུ་བསྒྱུར་བཅོས་ཤིག་ངེས་པར་དགོས་ཀྱི་རེད། ལྷག་པར་ལོ་དགུའི་རིང་ང་དང་། ངའི་གཞུང་ནས་བསྒྱུར་བཅོས་བྱེད་ཐབས་ཀྱི་བསམ་འཆར་མང་པོ་ཞིག་བཏོན་པ་དེར་སྤྱི་སོས་ཆེ་ཡང་། རྒྱ་མིའི་དཔོན་རིགས་རྣམས་ནས་དུས་རྟག་ཏུ་བཀག་འགོག་བྱས་པ་རེད། རྒྱ་མཚན་དེའི་རྐྱེན་གྱིས་བོད་མི་དམངས་སྤྱི་ཚོགས་དང་། དཔལ་འབྱོར་ཡར་རྒྱས་ཐོག་ལས་དོན་གང་ཡང་འགྲུབ་པ་བྱུང་མ་སོང་། ལྷག་པར་དུ་ས་ཆའི་སྐོར་དུས་འགྱངས་མེད་པར་བཅོས་བསྒྱུར་ཞིག་བྱེད་འདོད་ཀྱི་བསམ་པ་ཡོད་ཅིང་། ས་ཞིང་ཆེ་ཁག་རྣམས་གཞུང་ནས་རིན་འབབ་ཐོག་བླངས་ཏེ་མི་སེར་རྣམས་ལ་ཆ་བགོས་བྱེད་རྩིས་ཡོད་ཀྱང་། དྲང་ཞིང་འོས་པའི་བསྒྱུར་བཅོས་འདི་དག་ལ་རྒྱ་མིས་ཤེས་བཞིན་དུ་བཀག་འགོག་གིས་ལག་ལེན་བསྟར་དུ་བཅུག་མ་བྱུང་། ངས་ཆེད་དུ་བརྗོད་རྒྱུར། ང་ཚོ་ནང་བསྟན་ལ་དད་ཞེན་བྱེད་མཁན་རྣམས་ང་ཚོའི་ལུང་པའི་མི་མང་གི་ཡོན་དན་དང་། ལས་ཀྱི་བཟང་པོ་ཅན་གཞི་བཞག་གི་ཡར་རྒྱས་དང་། བཅོས་བསྒྱུར་ལ་དགའ་བསུ་ཞུ་རྒྱུ་ཡིན་ཀྱང་། ད་ལྟ་ལྟ་སར་རྒྱ་གཞུང་སྐུ་ཚབ་ཁག་ནས་བསྒྱུར་བཅོས་ཀྱི་མིང་བཏགས་ཏེ་བཙན་འཛུགས་དང་། ཆོས་དང་འགལ་བའི་ཞ་སྡོད་གདུག་རྩུབ་ཆེན་པོའི་སྲིད་བྱུས་དབང་ཤེད་ཅན་དེར་བོད་མི་རྣམས་ནས་ངོ་རྒོལ་ཤུགས་ཆེན་བྱེད་ཀྱི་རེད། ངས་བོད་ཀྱི་སྐོར་བཅོས་མ་མིན་པའི་ གནས་ཚུལ་དངོས་འབྲེལ་རྣམས་ཡར་ཐོན་ཅན་གྱི་འཛམ་གླིང་ལ་གསལ་པོ་ཞིག་ཞུ་ཐབས་བྱས་པ་ཡིན། དེང་སང་བདེན་པ་མིན་པའི་བྱ་བ་དེ་ནས་ཤུགས་ཛེ་ལྟར་ཆེ་ཡང་། མཐར་ཐུག་གི་རྒྱལ་ཁ་དེ་བདེན་པ་རང་ལ་ངེས་པར་ཐོབ་ཀྱི་རེད། ཡང་ངས་ཞུ་རྒྱུར། ང་ཚོ་ནང་པ་རྣམས་ཞི་བདེ་ལ་ཡིད་ཆེས་བརྟན་པོ་ཡོད་པ་དང་། འཛམ་གླིང་མི་དམངས་ཚང་མ་མཉམ་དུ་ཞི་བདེར་གནས་འདོད་ཡོད། དེ་ལས་བོད་དུ་རྒྱ་མི་དཔོན་རིགས་ཁག་གི་སྲིད་ཀྱི་བྱ་སྤྱོད་ཐོག་ནས་རྒྱ་དམར་གཞུང་ལ་སྙིང་ནད་ཆེན་པོ་ཞིག་བྱུང་ན་ཡང་། ང་ཚོ་བོད་མི་ མེར་སྐྱ་ཚང་མས་རྒྱ་ནག་གི་རྒྱ་ཆེའི་མི་མང་ལ་སྙིང་ནད་བྱེད་དོན་གང་ཡང་མེད། ང་ཚོ་ཞི་བདེར་སྤྱོད་འདོད་ཡོད་སྟབས་འཛམ་གླིང་རྒྱལ་ཁབ་ཚང་མས་ཞི་བདེ་དང་། སེམས་མཐུན་གཞང་རོགས་གནང་ཐུབ་རྒྱུ་ཡིན། དེར་བརྟེན་རྒྱན་ངན་གྱི་གནས་ཚུལ་འདི་ཐོག་ཕྱི་ལོ་ ༡༩༤༠ སྔོན་གྱི་རིང་ལ་བར་འཚང་མེད་པའི་ཐོབ་ཐང་དང་། དབང་ཆ་བྱེད་སྲུས་དེ་དག་ཁས་ལེན་གྱི་ཐོག་ནས་ཞི་བའི་མཐུན་འགྲིགས་བྱེད་མཁན་བྱུང་ན་ང་དང་། ངའི་གཞུང་ནས་དགའ་བསུ་ཞུ་རྒྱུ་ཡིན། ཞི་བའི་མཐུན་འགྲིགས་ཀྱི་འབྲོས་མོལ་ལ་འགྲིགས་ཡོང་བའི་ཆ་རྐྱེན་དུ་འབྲོས་མོལ་མ་ཚུགས་གོང་དགོས་ངེས་ཀྱི་ལས་དོན་འགའ་ཤས་ཤིག་འཕྲུལ་ལ་སྒྲུབ་དགོས། ང་ཚོས་ཞི་བདེའི་ཐག་འགྲིགས་ཐབས་བྱ་རྒྱུ་ཡིན་ཀྱང་། ང་ཚོའི་རྒྱལ་ཁབ་ཀྱི་དབང་ཆ་དང་། ཐོབ་ཐང་གནས་ཐུབ་པ་ཞིག་ངེས་པར་དགོས་ཀྱི་ཡོད།།

གསར་འགྱུར་འགོད་མཁན་སྐུ་ཞབས་རྣམ་པར་ཞུ་རྒྱུར། ཁྱེད་རྣམ་པས་ང་ཚོའི་རང་དབང་བསྒྱུར་གསོ་ཐུབ་པའི་ལས་དོན་ལ་རོགས་རམ་གང་ཆེ་གནང་བ་དེར་ང་དང་། ངའི་མི་མང་ནས་ཐུགས་རྗེ་ཆེ་ཞུ་རྒྱུ་ཡིན། ཁྱེད་རྣམ་པས་སེམས་གསོ་དང་། རྒྱབ་སྐྱོར་གནང་བ་དེས་ང་ཚོའི་དམིགས་ཡུལ་གྱི་སེམས་ཤུགས་ཆེ་རུ་བཏང་བ་རེད། ད་ལས་ཀྱི་བོད་མི་མང་ནས་ཞི་བདེ་དང་། རང་དབང་གི་ཆེད་དུ་འཐབ་རྩོད་བྱས་པ་དེར་ཁྱེད་རྣམ་པས་མུ་མཐུད་ཀྱི་རྒྱབ་སྐྱོར་བརྒྱུད་བསྐུལ་གནང་བའི་རེ་བ་ཡོད། ང་རང་ནས་བོད་མི་མང་གི་ཚབ་བྱས་ཏེ་ཁྱེད་ཚོ་ཚང་མར་ཐུགས་རྗེ་ཆེ་ཞུ་རྒྱུ་ཡིན།།

༄༅། །ཨ་མི་རི་ཀའི་ནིའུ་ཡོག་ཀྲམ་སི་ཞེས་ཚག་ཤོག་འགོད་མཁན་གྱི་དྲི་བ།

༡ བོད་མིས་རྒྱ་དམར་ལ་དྲག་པོའི་ངོ་རྒོལ་བྱེད་ཡག་དེར་ཏཱ་ལའི་བླ་མ་མཆོག་ནས་ཐུགས་མོས་ཡོད་དམ། ཡོད་ན་དྲག་པོའི་ངོ་རྒོལ་དེ་ལ་ཏཱ་ལའི་བླ་མ་མཆོག་ནས་ཐེ་བྱུས་གནང་རྒྱུའི་དགོངས་གཞི་ཨེ་ཡོད། ཞེས་པར། བོད་འདི་ཆོས་ལྡན་གྱི་ཞིང་སར་བརྟེན་ང་དང་བོད་མི་རྣམས་ཞི་བའི་ཐབས་ལམ་ཁོ་ནར་འདོད་པ་བྱེད་མཁན་ཞིག་ཡིན་སྟབས་དྲག་པོའི་བྱ་བར་འདོད་པ་གཏན་ནས་མེད་ཀྱང་། རྒྱ་དམར་ནས་བཙན་དབང་མནར་གཅོད་ཤིན་ཏུ་ཆེ་བས་བོད་མི་དམངས་རྣམས་འུ་ཐུག་ཐབས་ཟད་ཀྱིས་རང་དབང་དོན་དུ་མི་ལང་དཀར་མེད་བྱུང་བ་རེད།།

༢ ཏཱ་ལའི་བླ་མ་ཆེན་པོ་ལྷ་སར་ཕྱིར་ལོག་གནང་ཡག་འདིར་གནས་ཚུལ་དོན་གནད་ཇི་འདྲ་ཞིག་ཐོག་ལ་ཐེབས་རྒྱུ། ཞེས་པར། ཕྱི་ལོ་ ༡༩༤༠ གོང་གི་བོད་གཞུང་ལ་ཡོད་པའི་ཐོབ་ཐང་ དང་དབང་ཆ་ཇི་ཡོད་གཙང་མ་ཞིག་བྱུང་མཚམས་ངོས་ཕྱིར་ལོག་བྱེད་རྒྱུ་ཡིན།།

༣ ད་ལྟའི་གཞུང་པཎ་ཆེན་བླ་མས་དབུ་འཁྲིད་ཀྱི་ཚབ་བྱས་ནས་བོད་གྲ་སྒྲིག་ལྷན་ཁང་གི་གཞུང་དེ་སྐོར་ཏཱ་ལའི་བླ་མ་མཆོག་ནས་དགོངས་འཆར་ག་རེ་ཡོད། ཞེས་པར། ད་ལྟའི་བོད་གྲ་སྒྲིག་ཨུ་ཡོན་ཁང་ཞེས་པ་འདི་མིང་ཙམ་ཞིག་མ་གཏོགས་དབང་ཆ་ཚང་མ་རྒྱ་ལག་དུ་ཡོད་ཅིང་" པཎ་ཆེན་རིན་པོ་ཆེར་དོན་གྱི་སྐུ་དབང་མེད་ཅིང་ཁོ་ཚོས་གང་ཞུས་མ་གནང་མཐུ་མེད་རེད།།

༤ ཏཱ་ལའི་བླ་མ་མཆོག་ནས་བོད་མིའི་ཆེད་དུ་རང་འདོད་རང་སྤྱོད་ཚོག་པའི་ཐོབ་ཐང་དང་རྒྱ་མིའི་དབང་ཤེད་ལ་ངོ་རྒོལ་གྱི་དཔེར་ན་འཛམ་གླིང་སྤྱི་ཚོགས་ལྟ་བུའི་འཛམ་གླིང་རྒྱལ་སྤྱིར་བདེ་སྡུག་ཞུ་བ་གནང་རྩིས་ཡོད་དམ། ཞེས་པར། ཀ་ནག་ལ་ཞི་བའི་

བཀའ་མོལ་ཞུས་དེ་རེ་འདོད་ཁེངས་པ་མ་བྱུང་ཚེ་གཞི་ནས་ཇི་དགེ་དགོངས་བཞེས་གནང་རྒྱུ་ཡིན།།

༤ བོད་དུ་རྒྱ་མིའི་དབང་ཤེད་ལ་ད་དུང་ངོ་རྒོལ་དམག་འཐབ་བྱེད་ནུས་ཡིན་ནམ། ཡིན་ན་ངོ་རྒོལ་དེའི་འགོ་འཁྲིད་བྱེད་མཁན་བོད་རིགས་ཅི་འདྲ་ཡིན། ཞེས་པར། ད་ལྟ་བོད་ནང་རྒྱ་མིར་ངོ་རྒོལ་བྱེད་མི་ཡོད་ནུས་རེད། དེ་ཚོའི་འགོ་འཁྲིད་བྱེད་མཁན་མི་དམངས་རང་ནས་འཁྲུང་ཤེན་བྱེད་ཀྱི་ཡོད་པ་རེད།།

༦ ༧གོང་ས་མཆོག་ནས་བོད་གཞུང་གསར་པའི་ལམ་ལུགས་འགྲོ་སྟངས་དང་། རྒྱ་ནག་སྲིད་གཞུང་གི་འབྲེལ་ལམ་བྱེད་ཕྱོར་ཐོག་ནས་རྒྱ་མིའི་མཐར་ཐུག་གིས་དམིར་ཡུལ་ག་རེ་ཡིན་ནམ། ཞེས་པར། རྒྱ་མིའི་མཐར་ཐུག་དམིགས་ཡུལ་ནི་གནས་ཚུལ་ལ་བལྟས་དེ་བོད་ཀྱི་མི་རིགས་དང་། ཆོས་ལུགས་རྩ་མེད་བཟོ་རྒྱུ་དེ་རེད།།

༧ ཐའི་དབན་གྱི་རྒྱ་ནག་གཞུང་གཉིས་པའི་ཐོག་ལ་དགོངས་འཆར་ག་རེ་ཡོད། ཞེས་པར། རྒྱལ་ཁབ་སུ་འདྲ་ཞིག་ཡིན་རུང་དེ་གའི་བྱེད་སྟངས་ལ་གཟིགས་པའི་ང་ཚོས་མཐུན་ལམ་ཞུ་གི་ཡིན།།

༨ ༧གོང་ས་མཆོག་གང་མྱུར་བོད་དུ་ཕྱིར་ཕེབས་མ་ཐུབ་ན་འཆར་གཞི་ག་རེ་ཡོད་དམ། ཞེས་པར། ངའི་ཕྱིན་ཆད་ཀྱི་འཆར་གཞིའི་སྐོར་ད་ལྟ་འདི་ཡིན་ཞུ་ཤེས་ཐབས་མི་འདུག།

༩ ༧གོང་ས་མཆོག་ནས་རང་གི་བཀའ་བློན་མང་བ་རྒྱ་གར་དུ་ཡོད་ནུས་སྟབས་བྲོས་བྱོལ་ལ་ཡོང་བའི་གཞུང་ཞིག་གི་དབུ་འཁྲིད་དུ་ངོས་འཛིན་གནང་གི་ཡོད་དམ། ཞེས་པར། ང་དང་། ངའི་གཞུང་ས་གནས་ག་པར་ཡོད་ཀྱང་དེ་ལ་བོད་མི་ཚང་མས་བོད་གཞུང་ལ་ཆ་འཛིན་བྱེད་ཀྱི་ཡོད།།

༡༠ ༧གོང་ས་ཆེན་པོ་ལྷ་ས་ནས་ཕེབས་ཐོན་རྗེས་བོད་དོན་སྐོར་ལ་རྒྱ་གཞུང་སྐུ་ཚབ་ཆེན་མོའི་ལམ་བྱེད་པའམ། ཡང་ན་པད་ཅིན་ནས་བཏང་བའི་སྐུ་ཚབ་འདྲ་མཇལ་འཕྲད་ཀྱི་བཀའ་མོལ་བྱུང་ཨེ་ཡོད། ཞེས་པར། ཐུགས་འཕྲད་མེད།།

༄༅། །གོང་ས་ཆེན་པོར། ཕྲན་མེར་ལེ་ཊ་སི་ཀྲ་ཨོབ་ཨིན་ཊ་ཡའི་གསར་འགྱུར་མཁན་གྱི་དྲི་བ།

༡ བོད་དོན་སྐོར་འགྲིགས་པ་ཡོང་བའི་ཆེད་དུ་རྒྱ་གར་སྲིད་བློན་ནེ་རུ་དང་། རྒྱ་ནག་སྲིད་བློན་ཀྲའུ་ཨེན་ལེ་གཉིས་ལྷན་འཛོམས་ཀྱིས་བཀའ་མོལ་ཡོང་བའི་བསམ་འཆར་ཞུས་ན་༧གོང་ས་མཆོག་ལ་ཐུགས་མོས་ཡོད་མེད་དང་། རྒྱ་ནག་གི་འདོད་པར་མེད་ཀྱང་། བོད་ཀྱི་གནས་ཚུལ་དེ་ལ་འཛམ་གླིང་གིས་འཁུར་བླངས་ན་འགྱུར་ཀྱི་ཡོད་མེད་དང་། དེ་ལ་དགོང་འཆར་ཇི་འདྲ་ཡོད་དམ། ཞེས་པར། རྒྱ་གར་སྲིད་བློན་པཎྜིཏ་ནེ་རུ་དང་། རྒྱ་དམར་གཙོ་འཛིན་ཀྲུང་ཏྲན་ལེན་གཉིས་ནས་བོད་དོན་བདེན་པ་བདེན་ཐོག་དུ་འཁྲོལ་བའི་བཀའ་མོལ་གནང་ན་ངས་དགའ་བསུ་ཞུ་རྒྱུ་དང་། འཛམ་གླིང་རྒྱལ་ཁབ་ནས་བོད་དོན་ལ་དོ་སྣང་ངེས་པར་གནང་དགོས་པ་ཞིག་རེད།།

༢ ཚོགས་འདུ་དེ་འདྲ་ཡོང་ཐབས་༧གོང་ས་མཆོག་ནས་ཀྲའུ་ཨེན་ལེན་ལ་སྙན་སེང་གནང་འདོད་ཡོད་མེད་དང་། ༧གོང་ས་མཆོག་ཚོགས་འདུ་དེ་འདྲ་ཞིག་དང་ལྷན་དུ་ཚོགས་འདུ་གནང་འདོད་ཡོད་མེད། ཞེས་པར། ཞུ་རྩིས་མེད།།

༣ དེང་སྐབས་པད་ཅིན་གྱི་དབང་ཆ་བོད་ལ་གནས་ཟིན་པ་དང་། སྔོན་དུ་ཁྲིད་ཚོས་ཞལ་བཞེས་པའི་ཐོག །ད་ཆ་བོད་ཀྱི་ཆབ་སྲིད་གནས་རིམ་ག་འདྲ་ཞིག་ཡོང་དགོས་ཀྱི་རེད། ཞེས་པར། དེང་སྐབས་པད་ཅིན་གྱི་དབང་ཆ་བོད་ལ་ཡོད་པ་འདི་དྲག་པོའི་བཙན་གནོན་བྱས་པ་ཞིག་རེད། འདིའི་སྐོར་གནས་ལུགས་ཟུར་དུ་ཞུ་རྒྱུའི་ནང་གསལ་ཡོད།།

༤ བོད་ཀྱི་གནས་ཚུལ་འགྲིགས་ཐབས་ཆེད་དུ་འཛམ་གླིང་གིས་བསམ་འཆར་བཏང་སྟེ་རྒྱབ་སྐྱོར་བྱས་ན་ཐུགས་མོས་ཡོད་དམ། ཡང་ན་མཐུན་སྒྲིལ་ཡོད་པའི་རྒྱལ་ཁབ་དཔེར་ན། རྒྱ་གར་བརྒྱུད་བཀའ་མོལ་ཡོང་ཐུབ་ན་ཐུགས་འདོད་ཡོད་མེད། རྒྱ་མི་དང་བཀའ་མོལ་ཐོག་འགྲིགས་ཐབས་ཡོད་མེད། བོད་ཀྱི་གནས་ཚུལ་འགྲིར་ཐབས་སྐོར་ལ་བོད་དུ་གནས་ཚུལ་ཁག་པོ་བྱུང་བ་ཨུ་རུ་སུ་ནས་ཤེས་རྟོགས་རྗེས་ཨུ་རུ་སུས་རྒྱ་ནག་བརྒྱུད་བསྐུལ་བྱས་དེ་བོད་དང་རྒྱ་ནག་དབར་མཐུན་མོང་ཐོག་ནས་གྲོས་མཐུན་ཞིག་བཞག་ན་ཐུགས་འདོད་ཡོད་མེད། དེ་ཡིར་ཡོད་པའི་ཨུ་རུ་སུ་དང་། རྒྱ་ནག་གཉིས་ཀྱི་སྐུ་ཚབ་སར་༧གོང་ས་མཆོག་ནས་བཀའ་མོལ་དབུ་བཙུགས་པའི་ཆེད་དུ་འཐུས་མི་གཏོང་བ་གནང་འདོད་ཡོད་མེད། ཡང་ན་སྲིད་བློན་ནེ་རུས་བཀའ་མོལ་དབུ་འཛུགས་གནང་ན་ཐུགས་འདོད་ཡོད་མེད། ཞེས་པར། བོད་ཀྱི་བདེན་དོན་ལ་རྒྱབ་སྐྱོར་གནང་མི་འཛམ་གླིང་རྒྱལ་ཁབ་སུ་འདྲ་ཞིག་ཡིན་རུང་དེ་ལ་ང་ཚོ་དགའ་བསུ་ཞུ་རྒྱུ་ཡིན།།

༦ ད་ལམ་རྒྱ་མིའི་དྲག་དཔུང་གི་འོག་ལ་བོད་མི་མང་པོ་སྲོག་གཅོད་བྱས་པའི་གནས་ཚུལ་གསན་ཐོས་ལ་དགོངས་འཆར་ཇི་འདྲ་ཡོད་དམ། འདི་བྱས་དེ་བོད་མི་དམངས་ཀྱི་སེམས་ཤུགས་བརྣགས་ཐུབ་ཀྱི་རེད་དམ། ཞེས་པར། རྒྱ་དམག་ནས་བོད་ནང་མི་བསད་རྒྱུ་འཕྲོག་ཆོད་མེད་བྱས་པ་དེར་བློ་ཕམ་ཆེན་པོ་ཡོད་པ་མ་ཟད། བོད་མི་དམངས་ཀྱི་སེམས་ཤུགས་ཀྱང་ཆེ་རུ་འགྲོ་བ་མ་གཏོགས་བརྣར་ཐུབ་ཀྱི་མ་རེད།།

༧ བོད་དོན་སྐོར་འཛམ་གླིང་སྤྱི་ཚོགས་ལ་སྙན་ཞུ་འབུལ་བ་གནང་འདོད་ཡོད་མེད་ནུབ་ཕྱོགས་སུ་དབང་ཆ་ཡོད་པའི་རྒྱལ་ཁབ་ཚོས་རྒྱ་ནག་འཛམ་གླིང་སྤྱི་ཚོར་ལ་བཙུག་སྟེ་ད་ལམ་བོད་དོན་སྐོར་འཛམ་གླིང་གི་བསམ་འཆར་བཤད་ན་བོད་མི་དམངས་ལ་ཕན་ནུས་ཆེ་བ་ཡོད་མེད། ཞེས་པར། འཛམ་གླིང་སྤྱི་ཚོགས་ལ་སྙན་སེང་ཞུ་རྒྱུའི་སྐོར་ལ་ངས་ད་ལྟ་བསམ་བློ་གཏོང་རྒྱུ་མ་བྱུང་བ་དང་། དེ་བཞིན་རྒྱ་ནག་འཛམ་གླིང་སྤྱི་ཚོར་སུ་འཛུག་རྒྱུའི་སྐོར་ལའང་ལེགས་ཉེས་ཀྱི་བསམ་བློ་གཏོང་རྒྱུ་མ་བྱུང་།།

༨ རྒྱ་མིས་འཛམ་གླིང་བསྐོ་འཆར་ལའང་མ་ཉན་ན་༧གོང་ས་མཆོག་བོད་ལ་ཕྱིར་ཕེབས་གནང་རྒྱུའི་རེ་བ་ཡོད་མེད། ཞེས་པར། སྐབས་དེའི་གནས་ཚུལ་ལ་རག་ལས་པ་རེད།།

༩ བོད་མི་མང་གི་དྲག་པོའི་འཐབ་འཛིང་བྱས་ད་མ་འགྲུབ་པ་འདི། ཐོག་མ་ནས་ཞི་བའི་ཐོག་ནས་གཅིག་སྒྲིལ་གྱི་ཐབས་ཤེས་བྱས་ན་འགྲུབ་ཐབས་བྱུང་ཨེ་ཡོད། ཞེས་པར། ད་ཡར་ཞི་བའི་ཐོག་ནས་ཐབས་ཤེས་གང་ཡོང་བྱས་དེ་མ་འགྲུབ་པ་འདི་ད་ཆ་བོད་མི་མང་ཁུ་ཐུག་གིས་རང་དབང་གི་དོན་དུ་འཐབ་འཛིང་བྱས་པ་རེད།།

ཨ་མི་རི་ཀ་སི་ཅིན། པན་ཨོ་ན་ཀྲོབ་ཞེས་པའི་ཚག་ཤོག་གི་ལས་བྱེད་པ་ས་བླ་ཕྲ་ལ་ནས་དྲི་བ་ཕུལ་གསལ།

༡ རྒྱལ་སྤྱིའི་ཁྲིམས་དཔོན་ཚོགས་འདུའི་སར། སྤྱི་ལོ་༡༩༤༦ ནས་ད་བར་རྒྱ་དམག་ལ་ངོ་རྒོལ་འཐབ་འཛིངས་ཐོག་བོད་མི་ ༦༤༠༠༠ ཤི་སྐྱོན་བྱུང་བ་དང་། རྒྱ་རིགས་གྲངས་ཁྲི་ལྔ་བརྒྱ་ཐམ་པ་ཡུལ་སྤོས་དེ་བོད་ལ་གཞིས་ཆགས་སྤྲོད་ཆོད་ཅེས་རྒྱ་གར་ནས་སྙན་སེང་ཞུས་ཡོད་འདུག་པས་དེའི་སྐོར་ཞིབ་གསལ་ཞིག་ཡོད་པ་ཞུ་རྒྱུ། ཞེས་པར། རྒྱལ་སྤྱིའི་ཁྲིམས་དཔོན་ཚོགས་འདུའི་སར་རྒྱ་གར་ཁྲིམས་དཔོན་ནས་སྙན་སེང་གནས་དོན་བོད་མི་བསད་པའི་གྲངས་འབོར་དེ་ལས་མང་བ་མ་གཏོགས་ཉུང་བ་ཡོད་པ་མ་རེད། ཡུལ་སྤོས་རྒྱ་མི་འབུམ་ལྔ་བཅུ་ཐམ་པ་ཟེར་བ་འདི་ནི་བོད་བྱང་ཤར་དང་། ཤར་ཕྱོགས་སུ་འགྱུར་བསྒྱུར་ཟིན་པ་དངོས་འབྲེལ་དང་། དབུས་གཙང་ཁུལ་དུ་རྒྱ་དམག་དང་། ལས་བྱེད་འབུམ་བཞི་སྐོར་ཡོད་ནུས་ཐོག །ཉི་ཚར་གསར་འགྱུར་ཐོས་གསལ། གཞིས་ཆགས་རྒྱ་མི་འབུམ་བཞི་བཅུ་ཐམ་པ་འོར་འདྲེན་བྱ་རྒྱུའི་འཆར་གཞི་ཡོད་པ་རེད།།

༢ གོང་གསལ་ཚོགས་འདུ་དེའི་སར་བོད་ལ་ནང་པའི་ཆོས་དང་། བླ་མ། སངས་རྒྱས་ཤཱཀྱ་ཐུབ་པ་བཅས་པར་སྨོན་བརྗོད་བསྟུབས་སེམས་ཀྱིས་ཆེད་དུ་རྒྱ་དམར་ནས་ལས་འགུལ་བྱེད་ལུགས་ཞུས་པར་དེའི་སྐོར་ཞིབ་གསལ་ཡོད་པ་ཞུ། ཞེས་པར། རྒྱལ་སྤྱིའི་ཁྲིམས་སར་སྙན་སེང་གནང་དོན་ལྟར་ སྤྱི་ལོ་༡༩༤༨ བར་བོད་ཤར་དང་། བྱང་ཤར་ཁུལ་དུ་དགོན་པ་སྟོང་ཕྲག་བརྒྱལ་བ་རྩ་བ་ནས་དོར་དང་། བླ་མ་དང་ དགེ་འདུན་གྲངས་མེད་བསད་བཟུང་བྱས་དེ་ནང་པའི་ཆོས་རྩ་མེད་དུ་བཏང་དང་གཏོང་བཞིན་པ་དང་། སྤྱི་ལོ་༡༩༤༩ ནས་བོད་དབུས་གཙང་ཁུལ་དུ་ཡང་ཆོས་རྩ་བ་ནས་སྟུབས་

རྒྱའི་ལས་འགུལ་བརྩམས་ཟིན་པ་དང་། སངས་རྒྱས་ལ་ལོག་སྤྱོད་པར་ངོས་འཛིན་སྤྱིན་བརྗོད་བྱས་པ་བཅས་དངོས་འབྲེལ་ཡིན་པ་མ་ཟད། ཡིག་ཚའི་ཐོག་ནས་ར་སྤྲོད་བྱེད་རྒྱུ་ཡོད།།

༢ ༧གོང་ས་ཆེན་པོ་ཟླ་མ་ནས་འདི་ཁྲལ་ཕེབས་རྒྱའི་ཐུགས་ཐག་གཅང་བཅད་དེ་ནི་རྒྱ་མཚན་ཇི་འདྲ་ཞིག་ལ་བརྟེན་ནས་བྱུང་བ་ཡིན་ནམ། ཞེས་པར་ སྔར་འདི་ཕྱོགས་ཡོང་དགོས་པའི་རྒྱུ་རྐྱེན་ནི། སྤྱི་ལོ་ ༡༩༥༩ ལོ་ ཟླ་གསུམ་པའི་ཚེས་བཅུ་བདུན་གྱི་ཉིན་མོའི་ཚོད་བཞི་པའི་ཐོག་ངོས་ཀྱི་སྐོར་ཡུལ་དུ་ཁ་གདང་དེ་སྤྲ་རྫས་མེ་སྒྲོ་གཉིས་རྒྱབ་སྟེ་དྲག་གནོན་བྱ་རྒྱུར་སྤྲོད་གསལ་པོ་བྱུང་བ་མ་ཟད། ལྷག་པར་ད་བར་ལོ་དགུའི་རིང་རྒྱ་ཕྱོགས་དང་མཐུན་བསྒྲིལ་གང་ཡོད་བྱས་ཀྱང་། བོད་མི་དམངས་ལ་ཕན་ཐབས་ཡོང་རེ་མེད་སྟབས་ད་ཆ་ཕྱི་རྒྱལ་ལ་ཡོང་ན་བོད་མི་མང་ལ་ཕན་ཐོག་ཆེ་བ་ཡོང་རྒྱུར་བསམས་ཏེ་གོང་ཆོས་ཀྱི་མཚན་མོའི་ཚོད་བཅུ་པའི་ཐོག་ང་རང་དང་། ངའི་གཞུང་བཅས་གསང་སྟབས་ཀྱིས་ཡོང་དགོས་བྱུང་།།

༣ ༧གོང་ས་མཆོག་ནས་བོད་འདི་ རྩོད་མེད་ཀྱི་སུ་ཛ་རན་ཊི་ཞེས་པའི་རྒྱ་ཁོངས་གཙང་མ་ཡིན་པ་ཁས་ལེན་གནང་གི་ཡོད་དམ། ཡང་ན་པད་ཅིན་ནས་བོད་ལ་ཨོ་ཀྲོ་ནོ་མི་ཞེས་ནང་དོན་རང་བཙན་སྤྲོད་རྒྱུ་ཁས་ལེན་བྱས་ན་སུ་ཛ་རན་ཊི་ཞེས་པའི་ཕྱི་རྒྱ་ཁོངས་སུ་ཁས་ལེན་གནང་གི་ཡིན་ནམ། རྒྱ་དམར་གཞུང་ནས་བོད་ཀྱི་ཨོ་ཀྲོ་ནོ་མི་ཁས་ལེན་བྱས་ཚེ་རྒྱ་གར་བ་མང་པོས་བསམས་པ་བཞིན་སྔར་རྒྱ་གར་དང་། བོད་ཀྱི་བར་དུ་ཡོད་པའི་གྲོས་མཐུན་ཚང་མ་རྩིས་མེད་ཡིན་པར་ཁས་ལེན་གནང་གི་ཡོད་དམ། བོད་ཀྱི་རང་དབང་རང་བཙན་ཐོབ་ཐང་ལ་རྒྱ་གར་ནས་གཞན་མཐའ་དུ་རྒྱབ་སྐྱོར་གནང་དགོས་ཀྱི་རེད་དགོངས་ཀྱི་ཡོད་དམ། ཞེས་པར། བོད་འདི་སྤྱི་ལོ་ ༡༩༥༠ བར་དུ་གནས་བཞིན་པ་དེ་དོན་ལྟར་ལ་བཞུགས་རྒྱུ་ཡིན།།

༤ བོད་ཀྱི་དོན་གནས་སྐོར་༧གོང་ས་མཆོག་ནས་འཛམ་གླིང་སྤྱི་ཚོགས་ལ་སྙན་སེང་ཞུ་རྒྱུའི་དགོངས་བཞེད་གནང་གི་ཡོད་དམ། དེ་ལྟར་དགོངས་བཞེད་མེད་ཚེ་བོད་མི་རྣམས་ནས་དམར་པོའི་བཙན་དབང་ལ་ངོ་རྒོལ་གྱིས་ལས་འགུལ་ལ་རྒྱབ་སྐྱོར་ཡོང་བའི་འཆར་གཞི་གཞན་མ་གང་ཡོད་དམ། ཞེས་པར། འདི་སྐོར་ཉིན་ཡོང་ཀ་མེ་སེའི་དྲི་ལན་ཡང་བཞི་པར་གསལ་ཡོད།།

༥ ༧གོང་ས་མཆོག་པར་ཚུར་ཕེབས་རྒྱུར་རྒྱ་གར་གཞུང་ནས་ཀ་གོར་གནང་གི་ཡོད་པ་དགོངས་ཀྱི་ཡོད་དམ། ཀ་གོར་མེད་ཚེ་མུར་དུ་རྒྱ་གར་ནང་ཁྲལ་ལམ། ཕྱི་རྒྱལ་ཁག་ལ་ཕེབས་རྒྱུའི་དགོངས་བཞེད་ཡོད་དམ། ཞེས་པར། རྒྱ་གར་གཞུང་ནས་ངོས་པར་ཚུར་འགྲོ་བསྐྱོད་ལ་འགག་བྱ་གནང་མི་གང་ཡང་མི་འདུག ། དུས་སྐབས་བཟང་པོ་བྱུང་ན་རྒྱ་གར་ནང་ཁྲལ་དང་། ཕྱི་རྒྱལ་ཁག་ལ་འགྲོ་རྒྱུའི་རྩིས་ཡོད།།

ཧིན་དུ་སི་ཏན་ཊའིམ་སི་གསར་ཤོག་ཁང་ནས་དྲི་བ་ཞུ་གསལ།

༡ པེ་ཅིང་གཞུང་ནས་དུ་ཡའི་ཟླ་མར་ཕྱ་ཕྱུ་ཡིན་ཀྱང་བསྐྱུར་དུ་བསྐུལ་ཡུལ་བས་སྐྱར་མེད་ཞུས་ཡོ་ཡོད། ཡང་ན་ཟླ་མར་ཕྱིར་ལོག་ཕེབས་རྒྱུའི་གདན་ཞུ་ཞུ་ཡུལ་ཡོ་ཡོད། ཞེས་པར། མེད།།

༢ ས་མཐར་མཚན་དོན་ཚང་བའི་གནས་སྟངས་ཇི་འདྲ་ཞིག་ཐོག་ཕྱིར་ཕེབས་གནང་རྒྱུ་ཡིན། ཞེས་པར། འདི་སྐོར་ཉིན་ཡོང་ཀ་མེ་སེའི་དྲི་ལན་ཡང་གཉིས་པར་འཁོད་ཡོད།།

༣ ༧གོང་ས་མཆོག་བོད་ནས་རྒྱ་གར་དུ་ཕེབས་སྐབས་རྒྱ་མིས་བཀག་ཐབས་བྱས་ཡོ་ཡོད། བཀག་འགོག་ཡོད་ན་བཀག་ཐབ་ཀྱི་ཡོ་ཡོད། བོད་ཀྱི་ཕྱིར་བསྒུགས་ན་རྒྱ་མིར་ཕན་གནོད་ཇི་ཡོད། ཞེས་པར། ངོས་འདི་ཕྱོགས་ཡོང་བ་རྒྱ་མིས་ཧ་མ་གོ་བ་མ་གཏོགས་བཀག་ཐབས་ངེས་པར་བྱེད་ཀྱི་རེད། དང་བླང་བསྟུན་སྐུང་དམག་སྒར་དང་། བོད་མི་མང་ཡོངས་རྗེས་བསམ་པ་གཅིག་པ་ཡིན་པ་སོང་ཙང་བཀག་ཐབ་ཀྱི་མ་རེད། ངོས་རྒྱ་གར་ཀྱི་སར་བསྡད་པར་རྒྱ་མིར་ཕན་གནོད་ཇི་ཡོད་རྒྱ་མིས་ཤེས་ཀྱི་རེད།།

རྒྱ་གར་ཊྲ་ར་ཏུ་པེ་རེ་སི་གསར་འགྱུར་ཁང་གི་དྲི་བ།

༡ རྒྱ་གར་དུ་ཕེབས་པའི་ཕེབས་ལམ་ལ་སྔར་བྱུང་མ་སྐྱོང་བའི་དངངས་སྐྲག་དང་། སྐུ་ངལ་ཇི་བྱུང་གི་གནས་ཚུལ་བཀའ་འདྲི་ཞུས་འཐུས། ཞེས་པར། འདི་སྐོར་ཞིབ་ཚའི་གནས་ཚུལ་རྗེས་འགྲེམས་སྤེལ་བྱེད་ཀྱི་ཡིན།།

༢ བོད་ཀྱི་གནས་ཚུལ་ཉིན་རེ་ནས་ཉིན་རེ་བཞིན་ཇི་ཆེར་འགྲོ་སྟབས་འདི་སྐོར་ཕྱིན་ཆད་ཀྱི་ཐུགས་ལས་གཞང་ཕྱོགས་ཞིབ་གསལ་ཡོང་བ། ཞེས་པར། ཉིན་ཡོང་ཀ་མེ་སེ་དྲིའི་ཚན་བརྒྱད་པའི་ནང་འཁོད་ཡོད།།

༣ བོད་ཀྱི་གནས་ཚུལ་འབྲེལ་ཐབས་སྐོར་ལ་རྒྱ་གར་གཞུང་ནས་རིགས་རམ་གཡའ་ཞིག་ཡོང་བའི་ཐུགས་རེ་གནང་གི་ཡོད། ཅེས་པར། རྒྱ་གར་གཞུང་ནས་ཨམ་ཇི་རི་མོ་རིག་ཀྱི་དུ་ཞི་སི་རིགས་རྒྱལ་ཁབ་ཆུང་དུ་མང་པོ་རང་བཙན་རྒྱལ་རིགས་རམ་གཡང་བ་ལས་ལྷག་པ་ཞིག་མ་བྱུང་ཡང་། དེ་ཚོ་ནང་བཞིན་ང་ཚོར་ཡང་ངེས་པར་གཡང་གི་རེད་བསམས་པའི་རེ་བ་བྱེད་ཀྱི་ཡོད།།

ཀེ་ར་ལ་ཧིན་དུ་ཐཱ་ཊཱ་ཡིམ་སི་ཚགས་ཤོག་གི་ཀྱོམ་བཞེད་སྨྲ་འདི་ཞེས་པ་ནས་དྲི་བ་ཕྲུལ་དེའི།

༡ བོད་ལ་ད་དུང་ངོ་ལོག་བྱེད་མུས་ཡིན་ཤིག ཡིན་ཚེ་ཁྲིམས་ལས་འཛིན་པའི་མ་ཆ་ག་པར་ཡོད་ནས་བཀའ་ལན་ཡོད་པ་ལྡ། ཞེས་པར། བོད་འདི་ས་རྒྱ་ཆེ་བར་བརྟེན་ས་ཁུལ་ལ་བཀའ་ཤོག་ལ་ལྟ་ཡང་འཐབ་འཛིངས་ཡོད་སྲུས་མ་ཟད། ལྷ་སའི་ཤར་དང་བྱང་ཕྱོགས་སུ་ས་ཆ་འཛིན་བརྒྱུད་པ་མང་པོ་ཡོད་པ་རེད།

༢ བོད་ལ་རྒྱ་མིས་བོད་རིགས་རྩ་མེད་གཏོང་རྒྱུའི་ལས་དོན་བྱས་ཡོད་མེད་བཀའ་ལན་ཡོད་པ་ལྡ། ཞེས་པར། རྒྱ་མིས་བོད་རིགས་རྩ་མེད་གཏོང་རྒྱུའི་ལས་དོན་ཇི་བྱས་སྐོར། ད་བར་རྒྱ་ནག་ནས་བོད་ནང་ཞི་དྲག་ལས་བྱེད་ལ་བྱ་བས་བོད་ཤར་དང་། བྱང་ཤར་ཁུལ་དུ་རྒྱ་མི་གཞིས་ཆགས་པོ་མོ་འབུམ་ཕྲག་ལྔ་བཅུ་ཐམ་པ་འཁྱེར་བསྡད་ཡིན་པའི་ཐོག ། ཁ་དང་དབུས་གཙང་ཁུལ་དུ་གཞིས་ཆགས་རྒྱ་མི་འབུམ་ཕྲག་བཞི་བཅུ་ཐམ་པ་བོར་འདྲེན་བྱེད་རྒྱུའི་འཆར་གཞི་བརྩམས་ཡོད་པ་མ་ཟད། བོད་ཀྱི་མི་རིགས་མང་པོ་རྒྱ་ནག་དུ་བོར་འདྲེན་བྱས་པ་དང་བྱེད་མུས་བཅས་ཀྱིས་བོད་རྩ་མེད་བཟོ་རྒྱུའི་ཐབས་སྤྱོད་ལག་ལེན་དུ་བསྟར་མུས་རེད།།

༣ པཎ་ཆེན་རིན་པོ་ཆེ་ནས་ཐུ་ལོ་༧གོང་ས་མཆོག་དང་མཉམ་དུ་རྒྱ་གར་ལ་ཆིབས་བསྒྱུར་སྐབས་རྒྱ་གར་གཞུང་ནས་ལུགས་བདུད་བརྩི་མཐོང་ཡིགས་པོ་མ་བྱུང་ཞེས་གསུང་བཤད་གནང་བར་དགོངས་འཆར་ཞིག་ཐུགས་ཇི་ཆེ་བ་དགོངས་འདྲགས་ཡོད་པ་ལྡ། ཞེས་པར། ང་དང་པཎ་ཆེན་རིན་པོ་ཆེ་དེ་སྔོན་རྒྱ་གར་དུ་ཡོང་སྐབས་རྒྱ་གར་གཞུང་དང་། མི་མང་ཡོངས་ནས་ང་རང་གཉིས་ཀར་གཟིགས་བསྟོད་དང་། སྒོ་ལེན་སོགས་གཟབ་རྒྱས་གནང་བྱུང་ཡང་། པཎ་ཆེན་རིན་པོ་ཆེ་རང་དབང་མེད་པ་མོང་ཚང་གསུང་དགོས་བྱུང་བ་ཡིན་ས་ཤེད་རེད།།

༤ གོང་ས་མཆོག་རྒྱ་གར་དུ་ཆིབས་བསྒྱུར་གནང་བའི་རྐྱེན་གྱིས་ཉེ་ལམ་རྒྱ་གར་དང་། རྒྱ་ནག་དབར་གྱི་མཐུན་ལམ་ལ་གནོད་སྐྱོན་བྱུང་ཡོད་མེད་བཀའ་གསལ་ཡོད་པ་ལྡ། ཞེས་པར། བོད་ཀྱི་གནས་ཚུལ་ངོས་གནས་གང་ཡིན་ལ་ཕྱོགས་གཉིས་ཀས་དྲང་པོའི་ལམ་ནས་གཟིགས་ན་རྒྱ་དཀར་ནག་གཉིས་ཀྱི་མཐུན་ལམ་ལ་འགལ་རྐྱེན་ཡོང་དགོས་པའི་རྒྱུ་མཚན་ངེས་མཐོང་གི་མི་འདུག

༥ ༧གོང་ས་མཆོག་ནས་ཕྱིན་ཆད་ཀྱི་ཐུགས་ལས་ལ་འཆར་གཞི་གང་ཡོད་དམ། བོད་མི་བྲོས་བྱོལ་བ་ ༡༣༠༠༠ ཡོད་པ་རྣམས་རྒྱ་གར་དུ་རང་རང་སོ་སོའི་ལྟོ་གོས་ཐབས་འཚོལ་བྱེད་རྒྱུའི་སྐོར་དགོངས་འཆར་གང་ཡོད་དམ། ཞེས་པར། ངའི་ཕྱིན་ཆད་ཀྱི་འཆར་གཞིའི་སྐོར་ད་ལྟ་འདི་ཡིན་ཞུ་ཤེས་ཀྱི་མི་འདུག་པ་དང་། བོད་མི་བྲོས་བྱོལ་བ་རྣམས་ཀྱི་ལྟོ་གོས་འཚོ་ཐབས་སྐོར་ ཕྱིན་ཆད་རང་མགོ་རང་གི་ཐོག་ཆེད་དུ་དང་དང་། ངའི་གཞུང་ནས་གང་ས་ཐུབ་ནས་ཐབས་ཤེས་བྱེད་མུས་ཡིན།།

༦ ༧གོང་ས་ཆེན་པོའི་ཐུགས་འདོད་ལ་བྲོས་བྱོལ་བ་རྣམས་ཕྱིར་ལོག་བྱེད་པའམ། རྒྱ་གར་དུ་བསྡད་སྡོད་བྱེད་པ་གང་འབབ་བཀའ་གསལ་ཡོད་པ་ལྡ། ཞེས་པར། འགྲོ་རྒྱུའི་མཐུན་རྐྱེན་སྒྲིག་མཚམས་ཚང་མ་རང་ཡུལ་ལ་ལོག་རྒྱུའི་བསམ་པ་ཡོད་པ་རེད།།

མ་སྲུ་རི་པི་རེམི་ཏམེ་ཏི་ཡོབ་ཡིན་ཏི་ཡ་ཚག ཤོག་གི་འབྲས་མི་ནས་དྲི་བ་ཕྲུལ་དོན།

༡ ད་ཆ་༧གོང་ས་ཆེན་པོ་སླ་ངལ་གནང་ཟིན་སྟབས་ཕྱིན་ཆད་ཀྱི་ཕྱག་ལས་གནང་ཕྱོགས་འཆར་གཞི་དང་། བོད་ཀྱི་ཨོ་ཊོ་ནོ་མི་ཕྱིར་ལོན་ཐབས་ཀྱི་དགོངས་གཞི་གནད་འཛིབས་གནང་ཡོད་དམ། ཞེས་པར། ངས་ཕྱིན་ཆད་ཀྱི་ལས་དོན་བྱེད་ཕྱོགས་སྐོར་ལ་ད་ལྟ་གསལ་པོ་ཤུ་ཤེས་ཀྱི་མི་འདུག་ཀྱང་། ང་ཚོའི་རེ་འདོད་སྐོར་ཟུར་དུ་ཞུ་རྒྱུའི་ནང་འཁོད་ཡོད།།

༢ བོད་ཀྱི་ཨོ་ཊོ་ནོ་མི་ཞེས་པ་དེའི་དོན་གནད་སྙིང་པོ་གང་ཡིན་འགྲེལ་བཤད་ཅིག་གནང་རོགས་གནང་། ཞེས་པར། ཨོ་ཊོ་ནོ་མི་ཞེས་པ་འདི་ནང་སྲིད་ལ་རང་དབང་ཡོད་པ་ཞིག་ལ་ཟེར་བ་རེད། བོད་ཀྱི་ད་ལྟའི་ཨོ་ཊོ་ནོ་མི་ནི་ངའི་གཞུང་ལས་དོན་གང་གི་ཐོག་ལ་དབང་ཆ་གང་ཡང་ཡོད་པ་མ་རེད།།

༣ སྤྱི་ལོ་ ༡༩༥༡ ལོར་གྲོས་ཆོད་བཞག་པ་དེར་རྒྱ་མིས་བརྩི་འཛེམ་གང་འདྲ་བྱས་ཡོད་དམ། བརྩི་འཛེམ་བྱས་མེད་ན་བོད་ཀྱི་ཨོ་ཊོ་ནོ་མི་ཐོག་ལ་རྒྱ་མིས་ལས་དོན་གང་གི་ཐོག་ལ་ཐེ་བྱུས་བྱས་ཡོད་དམ་བཀའ་གསལ་ཞུ་རྒྱུ། ཞེས་པར། ངས་ཟུར་དུ་ཞུས་པའི་གནས་ཚུལ་ནས་མཁྱེན་གྱི་རེད།།

༤ མི་ཀྲི་ཏེ་མན་ཚག ཤོག་རྒྱག་མི་ལ་མཇལ་འཕྲད་གནང་སྐབས་བོད་ལ་ད་དུང་རྒྱ་མིས་ཁྲིམས་འགལ་ལས་དོན་བྱས་ཚུལ་བཀའ་གནང་འདུག་པ་ཁྲིམས་འགལ་འདི་རྣམས་གང་བྱུང་ཡོད་མེད་བཀའ་གསལ་གནང་རོགས་གནང་། ཞེས་པར། ཉེ་ཆར་གྱི་གནས་ཚུལ་ཐུང་ཐུང་ཞིག་བརྗོད་ན། ལྷ་སར་ཡོད་པའི་མི་རིགས་མེར་སྐུ་པོ་མོ་ཇི་ཡོད་ཆ་གསུམ་ལ་བགོས་ཏེ་དང་པོ་དེ་རྣམས་རྒྱ་ནག་ཏུ་འཁྲིད་དེ་འཆི་གསོན་ཇི་ཡོད་བརྗོད་ཆོད་མ་ཐིང་། གཉིས་པ་དེ་ལྷ་སའི་གཡས་གཡོན་དུ་ཡོད་པའི་རྒྱ་མིའི་དམག་སྒར་གྱི་བཙོན་ཁང་ནང་བཅུག་ནས་དྲི་བརྩད་ཉེས་བརྡུངས་ཚོད་མེད་བྱས་ཏེ་མནར་གཅོད་ཆེན་པོ་བྱེད་མུས་རེད། གསུམ་པ་དེ་ཚོ་ཚང་མར་ལྟོ་ཆས་ཕྱིད་འགྲངས་ཙམ་སྤྲོར་ཏེ་མི་རེར་ཉིན་རེ་ས་རྡོ་སློལ་པོ་བརྒྱ་དང་དྲུག་ཅུ་རེ་འཁོར་འདྲེན་བྱེད་བཅུག་སྟེ་ངན་ལས་བསྐུལ་མུས་དང་། དེ་ཡང་ས་ཀོ་གྲངས་འཁོར་མ་ལོངས་ཚེ་ལྟོ་ཆས་ཕྱེད་འགྲངས་དེ་ཡང་སྟེར་གྱི་མེད་པ་མ་ཟད། མི་གཉིས་དབར་འཕྲོས་པ་བྱས་མི་ཚོག་པའི་དམ་བསྒྲགས་བྱེད་མིའི་རྒྱ་དམག་གོ་མཚོན་ཐོག་པ་ཆེད་བཙུགས་བྱས་ཏེ་བསྐུལ་བསྐྱོད་སྤྲུ་ཙམ་བྱེད་མ་མེད་པ་བཅས་ལ་བརྟེན་ལྷ་སའི་ཡུལ་གྲོང་ནང་ནད་ཀྱིས་ལས་གདན་ནས་མཐོང་རྒྱུ་ཡོད་པ་མ་རེད། དེ་འབྲེལ་གཙུག་ལག་ཁང་སོགས་ལྷ་ཁང་ཚང་མར་སྒོ་རྒྱབ་སྟེ་བཞག་ཡོད་པ་རེད། དེ་བཞིན་བོད་ཡོངས་རྫོགས་ནང་གཞུང་སྐོར་ཆོས་བཅས་ཀྱི་རྒྱུ་དངོས་ཚང་མར་ཐོ་འགོད་བྱས་ཏེ་མི་དམངས་སྤྱི་ཁང་ཞེས་པ་འཛུགས་རྒྱུ་ཡིན་ཞེས་ཁྲིམས་བསྒྲགས་ཆེན་པོ་བྱེད་མུས་རེད།།

༥ བོད་དགོན་པ་ཁག་ལ་ཡོད་པའི་ནང་པའི་གླེགས་བམ་རྩ་ཆེན་རྣམས་གང་འདྲ་བྱས་ཡོད་དམ་ དེ་རྣམས་རྒྱ་མིས་རྩ་མེད་བཏང་ཡོད་དམ། ཉར་ཚགས་བྱས་ཡོད་དམ། ཞེས་པར། བོད་ལ་ནང་པའི་ཆོས་ཀྱི་དཔེ་ཆ་དང་། པར་གཞི་སོགས་བསམ་གྱིས་མི་ཁྱབ་པ་ཡོད་པ་དེ་དག་ནས་མང་པོ་ཞིག་ལ་སྐྱོན་བྱུང་ཡོད་པ་དང་། མང་པོ་ཞིག་རྒྱ་ནག་ཏུ་འཁོར་འདྲེན་ཀྱང་བྱེད་མུས་རེད།།

༦ ནང་པའི་རྒྱལ་ཁབ་སུམ་ཀྱང་༧གོང་ས་མཆོག་གནས་སྐབས་སམ། དུས་གཏན་དུ་བཞུགས་རྒྱུར་གནད་ཞུ་ཕུལ་ཡོད་དམ། ཞེས་པར། ནང་པའི་རྒྱལ་ཁབ་ནས་གནད་ཞུ་འབྱོར་མ་བྱུང་ཡང་། ནང་པའི་ཆོས་ཚོགས་ཁག་ཁ་ཤས་ནས་ཡོང་དགོས་གསུངས་བྱུང་།།

༧ རྒྱ་མི་དང་། ནུབ་ཕྱོགས་ཚག་པར་འགའ་ཤས་ནས་༧གོང་ས་མཆོག་ལ་དོ་དམ་བྱས་ལུགས་ཡང་ཡང་བརྗོད་འདུག་པས་རྒྱ་གར་ལ་བཞུགས་རིང་རང་དབང་ཡོད་པ་ཡིན་ནམ། དོ་དམ་ལྟ་བུའི་འོག་ཏུ་ཡོད་མེད། ཅེས་པར། སྐད་ཆ་དེ་ཚོ་ཚང་མ་ཁངས་ལུང་མེད་པའི་དཀྲོག་གཏམ་རེད།།

༨ ཉེ་ལམ་ཁྱེད་ཀྱི་སྐུ་མཆེད་བགྲེས་པ་ཨ་མི་རི་ཀ་ནས་ཕེབས་འབྱོར་ཡོད་ཚོད་ལ་ཨ་མི་རི་ཀའི་གཞུང་ནས་བོད་ཀྱི་ཨོ་ཊོ་ནོ་མི་ཕྱིར་ལོན་ཐབས་ཀྱི་རྒྱབ་སྐྱོར་ཞལ་བཞེས་གནང་ཡོད་དམ། འཛམ་གླིང་སྤྱི་ཚོགས་ཀྱི་ཚོགས་འདུ་རིང་མིན་ཚོགས་རྒྱུར་བོད་དོན་སྐོར་ལ་ཨ་མི་རི་ཀ་ནས། དེ་མིན་རྒྱལ་ཁབ་སུ་རུང་ནས་འཛམ་གླིང་སྤྱི་ཚོགས་ལ་སྙན་སེང་ཞུ་རྒྱུ་ཡོད་སྲིད་དམ། ཞེས་པར། ངའི་གཅེན་པོ་ཨ་མི་རི་ཀ་ནས་ང་ཕྲག་པར་ད་ལམ་ཐེབས་འབྱོར་བྱུང་ཡང་སྲིད་དོན་གྱི་ཕྱག་ལས་གང་ཡང་མེད།།

༩ ༧གོང་ས་ཆེན་པོ་བོད་ནས་མ་ཐེབས་གོང་རྒྱ་མིའི་དམག་དཔོན་ལ་ཕྱག་བྲིས་གནང་བ་ཡིན་ནམ། ཡིན་ཚེ་གནས་ཚུལ་གང་འདྲ་ཞིག་གི་ཐོག་ལ་གནང་བ་ཡིན་ནམ། བོད་ནས་ཐེབས་དགོས་དོན་ག་རེ་ཡིན་ནམ། རྒྱ་མིས་༧གོང་ས་ཆེན་པོ་རྒྱ་གར་དུ་ཐེབས་པའི་བྱ་བ་དེ་དང་། ཕྱུལ་ཟྲིས་གནང་བ་དེ་གཉིས་ཡ་འགལ་ཡིན་པས་མགྲོ་རིམ་མི་ལྡ་འགའ་ཤས་ཀྱིས་བརྒྱུད་བསླུ་བྱས་ཏེ་ལྷ་ས་ནས་ཐེབས་དགོས་བྱུང་བ་རེད་ཅེས་བརྗོད་འདུག ཅེས་པར། ༡༩༥༩ ཡོས་ཀྱི་ལོ་གླ་རབ་ཀྱི་དྲི་ལན་ཨང་དགུ་པར་གསལ་བ་ལྟར་ཡིན།།

༡༠ རྒྱ་མིའི་དམག་དཔོན་ལ་སྤྲུལ་བའི་ཕྱག་བྲིས་ཀྱི་གཤམ་དུ་ཁྱེད་ཀྱི་ང་ལ་གསང་བའི་བཀའ་ཁྱབ་ཡོད་པ་ཞེས་འཁོད་འདུག་པས་ཁྱེད་ནི་རང་སྐྱོངས་ལྗོངས་ཀྱི་དབུ་བཞུགས་མཚན་གནས་རང་གནས་ཡོང་ཐབས་ག་འདྲ་གནང་རྟེས། ཞེས་པར། ངས་རྒྱ་མིའི་དམག་དཔོན་ལ་བཏང་བའི་ཡི་གེའི་གཤམ་དུ་ནང་མའི་བཀའ་སློབ་ཡོད་པ་ཞེས་འཁོད་པ་ལས་གསང་བའི་བཀའ་ཁྱབ་ཡོད་པ་ཞེས་བཏང་རིགས་མེད་གཤིས་དེ་ནོར་འཁྲུལ་བྱུང་བ་རེད།།

༡༡ བོད་ལ་ཡར་རྒྱས་ཡོང་ཆེད་སྤྱི་ཚོགས་རིང་ལུགས་ཀྱི་བཅོས་བསྒྱུར་བྱ་རྒྱུ་ཐུགས་འདོད་ཡོད་དམ། ཞེས་པར་ འཛམ་གླིང་སྤྱི་ལུགས་དང་མཐུན་ཞིང་། བོད་ཀྱི་ཡུལ་གོམས་གཤིས་ལུགས་དང་། བོད་མི་དམངས་ཀྱི་བློ་སེམས་དང་མཐུན་པའི་བཅོས་བསྒྱུར་བྱེད་འདོད་ཡོད་ཀྱང་། རྒྱ་མིའི་བཙན་དབང་གི་མི་དམངས་སྤྱི་ཁང་ཞེས་དུད་འགྲོ་ལྟ་བུར་མི་དམངས་ལ་མནར་གཅོད་བྱེད་པའི་བཅོས་བསྒྱུར་ལ་ང་བློ་སེམས་གཏན་ནས་མེད།།

ཇཡེ་སིང་ སྦར་ཀྲི་ཡ་ཞེས་པའི་ཚག་པར་འགོད་མཁན་ནས་དྲི་བ།

༡ ད་སའི་ཟླ་ས་རྒྱ་གར་དུ་བཞུགས་རྒྱུན་ཇི་ཙམ་དང་། ཕྱུགས་ཀྱི་འཆར་གཞི་ཇི་ཡོང་བཀའ་གསལ་གནང་ཐུབ་ཀྱི་རེད་པས། ཞེས་པར། རྒྱ་གར་ལ་འགོར་རྒྱུན་ཇི་ཡོད་ད་ལྟ་ཤུ་ཤེས་ཀྱི་མི་འདུག །ཕྱུགས་ཀྱི་འཆར་གཞིའི་ཐད་ནི་ཨུ་ཡོར་ཀ་ཊེམ་སིའི་དོན་མཚན་བརྒྱད་ནང་འཁོད་ཡོད།།

༢ དགོན་སྡེ་ཁག་ལ་ཉེས་སྐྱོན་མེད་པ་དང་། དགེ་འདུན་བོད་དུ་བཞུགས་པ་རྣམས་ལ་ད་ཕན་གང་ཟིན་གྱི་ལྟ་བ་སློབ་གཉེར་བྱས་མེད་པ་ཡིན་ནམ། མིན་ན་དགོངས་གཞི་ཇི་ཡོད་བཀའ་གསལ་གནང་ཐུབ་ཀྱི་རེད་པས། ཞེས་པར། དགོན་པ་སྟོང་ཕྲག་མང་པོ་རྩ་གཏོར་བཏང་ཟིན་པ་དང་། ད་ལྟ་ཡང་མེད་པ་བཟོ་མུས་རེད། གྲྭ་པ་ཁྲི་ཕྲག་མང་པོ་བཙུང་བསད་བྱས་པའི་འཕྲོས་ལ་དབང་མེད་ཀྱིས་ལྟ་སྤྱོད་སློབ་མུས་རེད།།

༣ བོད་ཀྱི་གཞོན་ནུ་རྣམས་ལ་དམར་པོའི་རིང་ལུགས་ཀྱི་ལྟ་སྤྱོད་སློབ་སྦྱོང་བྱས་པ་དང་། བོད་མི་དང་། རྒྱ་མི་རིགས་མཉམ་འབྲེས་བྱས་ལུགས་འདི་སྐོར་བྲང་བདེན་ཇི་ཙམ་ཡོད་པ་རེད། ཅེས་པར། བོད་ཀྱི་གཞོན་ནུ་རྣམས་ལ་དམར་པོའི་རིང་ལུགས་ཀྱི་ལྟ་སྤྱོད་སློབ་སྦྱོང་བྱས་པ་དང་། བོད་མི་དང་། རྒྱ་མི་རིགས་མཉམ་འབྲེས་བྱས་ལུགས་འདི་སྐོར་བྲང་བདེན་ཇི་ཙམ་ཡོད་པ་རེད། ཅེས་པར། བོད་ཀྱི་གཞོན་སྐྱེས་རྣམས་ལ་གང་ཟིན་གྱི་ལྟ་སྤྱོད་སློབ་མུས་དང་། མི་སེར་སྤེལ་ཡུལ་དེ་དངོས་འབྲེལ་ངང་རེད།།

༤ རྒྱ་གར་ཁུལ་དུ་ཡའི་ཟླ་མར་མི་མང་ནས་རང་བཞིན་གྱི་དད་གུས་ཞུས་པ་འདི་ལྟར་རྒྱ་ནག་ཏུ་དམག་སྐར་གྱི་ཡུལ་ལྟ་བུ་འཛིན་པའི་སྤྱི་ཚོར་ནས་འདི་འདྲ་ནམ་ཡང་ཡོང་གི་མ་རེད་ཅེས་ད་ལའི་ཟླ་མས་གསུང་གི་རེད་པས། ཞེས་པར། རྒྱ་གར་གྱི་མི་མང་ལ་རང་དབང་ཡོད་པ་རེད་ཙང་མོ་མོའི་འདོད་པ་ལྟར་བྱས་པ་རེད། རྒྱ་ནག་གི་མི་དམངས

(འདིའི་འཕྲོས་ཤོག་ལྷེ་ཡང་གྲངས་ ༡༡ པར་གཟིགས་)

[illegible]

[illegible]

[illegible]

HEROINE

LHAMOKYE

[illegible]

[illegible]

[illegible]

[illegible]

[illegible]

[illegible]

[illegible]

[illegible]

[illegible]

[illegible]

PROCLAMATION OF TIBETAN VOLUNTEER ARMY FOR DEFENCE OF RELIGION.

[illegible]

[illegible]

[illegible]

[illegible]

[illegible]

(ཤོག་ལྡེ་ཨང་གྲངས་ ༦ པའི་འཕྲོས འདི་ནས་གཟིགས་)

ལ་རང་དབང མེད་སྟོབས་སེམས ལ་འདོད་པ་ཡོད་ཀྱང་ཕྱིར་བཏོན་ཐུབ་ཀྱི་མ་རེད།།

༤ དཔལའི་བླ་མ་ཆོས་ཀྱི་བླ་མ་ཡིན་གཤིས་ཉེ་ལམ་རྒྱ་ནག་ཏུ་ལོ་དོག་ལ་ཉེས་སྐྱོན་ཆེན་པོ་བྱུང་བ་འདི་ཉེ་སྐྱོན་རྒྱ་མིས་བོད་དུ་ལས་ངན་ཚབས་ཆེ་བྱས་རྐྱེན་འདི་ལྟར་བྱུང་བ། དང། ད་དུང་བྱ་ངན་འདི་བྱས་རྐྱེན་དཀོན་མཆོག་གིས་ཉེས་ཆད་གནང་གི་རེད་ཅེས་པར་དཔལའི་བླ་མས་དགོང་མཐུན་ཡོང་གི་རེད་པས། ཅེས་པར། རྒྱ་ནག་མི་མང་ལ་ལོ་ཉེས་ཆེན་པོ་བྱུང་བ་འདིར་བློ་ཕམ་ཆེན་པོ་བྱུང་། བོད་ལ་རྒྱ་མིས་བཙན་གནོན་མནར་གཅོད་བྱས་པ་འདི་བློ་ཕམ་ཆེན་པོ་བྱུང་། རྒྱ་མིའི་དཔོན་རིགས་ཀྱི་བསམ་པ དྲག་ཏུ་འགྲོ་བའི་རེ་བ་ཡོད།།

ཇོར་གླིང་ནས་འབི་ལར་ཊི་ལིའི་ཀྲི་ལི་གེ་རབ་ཀྱི་འཐུས་མི་པ་ཀྲ་སིང་ནས་དྲི་ཚོག་ཞུ་དོན།།

༡ ཧགོང་ས་ཆེན་པོ་རྒྱ་གར་དུ་ཆོས་པ་བྲོས་བྱོལ་བ་བྱས་དེ་གདན་བཞུགས་གནང་རྩིས་ཡོད་དམ། ད་བར་བོད་དོན་སྐོར་གང་ཡང་མ་གསུངས་པར་བཞུགས་པ་དེ་རྒྱ་གར་བརྒྱུད་རྒྱ་ནག་དང་ཨཀར་སོལ་འགྲིགས་ཐབས་ཀྱི་ཐུགས་རེ་གནང་བ་དང་། དེའི་རིང་ལ་ཕྱིན་བདག་མཛད་དཀའ་སི་ཡོང་བའི་ཐབས་ཤེས་གནང་བ་རེད་དམ། ཅེས་པར། ང་ཚོ་རྒྱ་གར་དུ་གདན་སྡོད་བྱེད་རྩིས་མེད། དེ་འབྲེལ་རྒྱ་གར་གཞུང་ལ་དོན་མེད་མཛད་དཀའ་བཟོ་འདོད་མེད།།

༢ རྒྱ་གར་གཞུང་གི་མཐུན་ལམ་ཐོབ་ནས་རོགས་རམ་བརྒྱུད་བོད་དོན་གྱི་གནས་ཚུལ་འགྲིགས་ཐབས་མེད་ན་ཧགོང་ས་ཆེན་པོ་བོད་དོན་སྐོར་སྐྱིད་ཀྱི་ཕྱག་ལས་གནང་ཆོག་པའི་རྒྱལ་ཁབ་གཞན་ཞིག་ཏུ་ཕེབས་རྩིས་ཨེ་ཡོད། ཅེས་པར། ད་ལྟའི་སྐབས་འདི་ལ་བསམ་བློ་གཏོང་རྒྱུ་མ་བྱུང་།།

༣ ཧགོང་ས་ཆེན་པོ་རང་ནས་འཛམ་གླིང་སྤྱི་ཚོགས་ལ་སྙན་ཞུ་ཕུལ་བའི་ཆེད་དུ་ཨ་མི་རི་ཀར་ཕེབས་རྒྱུའི་དགོངས་བཞེད་ཡོད་དམ། ཅེས་པར། ཞིའུ་ཡོར་ཀ་ཊིམ་གྱི་དྲི་ལན་དོན་ཚན་བཞི་པར་འཁོད་ཡོད།།

● ངའི་གོ་ཐོས་སུ་བོད་ལ་བོད་པའི་ངོ་ལོག་ཤོག་ཁག་ནས་རོགས་རམ་མ་བྱུང་བ་དང་། ད་ལྟ་རྒྱ་གར་དུ་ཡོད་པའི་བོད་པའི་དཔོན་རིགས་རྣམས་ནས་ངོ་འཁྲུར་མ་གནང་བ་ལ་བློ་ཕམ་དང་། ད་ཆ་ཁོ་ཚོ་རང་གི་གཞུང་གཅིག་བཙུགས་དེ་དགེ་སྐྱོན་གང་བྱུང་ཁོ་རང་ཚོས་ཐག་གཅོད་བྱེད་རྒྱུའི་བསམ་བློ་ཡོད་ཚོད་ལ་དེ་འདྲ་ཡིན་ཚོ་རྒྱ་དམར་གཞུང་དང་། རྒྱ་གར་དུ་ཡོད་པའི་བོད་ཀྱི་དཔོན་རིགས་དབར་བཀའ་མོལ་གནང་སྟེ་བོད་དུ་ཡོད་པ་ རྒྱ་རིགས་ཚང་མ་ཕྱིར་འཐེན་བྱ་རྒྱུ་མ་ཡིན་པའི་དེ་མིན་ལེ་འགྲིགས་བྱུང་ན་རྒྱལ་གཅིག་གི་བོད་རིགས་ངོ་ལོག་པ་རྣམས་གྲོས་མཐུན་དེར་ཆ་འཛོག་བྱེད་དགོས་ཀྱི་རེད་དགོངས་ཀྱི་ཡོད་དམ། ཅེས་པར། ཁྱེད་རང་གི་གསན་པའི་སྐད་ཆ་དེ་རྫུ་བ་ནས་བདེན་པ་མ་རེད། བོད་ཀྱི་མི་རིགས་ཡོངས་རྫོགས་སྤྱང་དང་མི་འདྲ་བའི་བསམ་པ་གཅིག་མཐུན་ཡོད་པ་རེད།།

༤ ཧགོང་ས་མཆོག་ལ། རྒྱ་མི་ཚང་མ་བོད་ནས་ཕྱིར་ལོག་བྱེད་རྒྱུར་ཐབས་ཤེས་འཛུགས་པོའི་འཆར་གཞི་ཞིག་ཨེ་ཡོད། ཡང་ན། རྒྱལ་ཁབ་མང་པོ་དང་། ལྷག་པར་ཨེ་ཤེ་ཡ་དང་། ཨ་ཕེ་རི་ཀའི་རྒྱལ་ཁབ་རྣམས་ནས་སེམས་ཤུགས་ཀྱི་རྒྱབ་སྐྱོར་བྱས་དེ་ལས་དོན་དེ་འགྲུབ་ཐུབ་པའི་ཐུགས་རེ་ཨེ་ཡོད། ཅེས་པར། ཐོག་མའི་ལན་གནས་ཚུལ་ཟུར་དུ་གསལ་ཡོད། གཉིས་པ་འཛམ་གླིང་རྒྱལ་ཁབ་ཚང་མས་བདེན་རྒྱབ་གནང་ཡོང་བསམ་པའི་རེ་བ་ཡོད།།

༥ ད་ལམ་བོད་ཀྱི་གནས་ཚུལ་དེར་རྒྱ་མི་དང་། བོད་མི་ཕྱོགས་གཉིས་ཀར་བློ་ཁེངས་འགྲིགས་ཐབས་ཀྱི་དགོངས་འཆར་འདྲ་ཨེ་ཡོད། ཡང་ན། གནས་ཚུལ་མཐར་ཐུག་ཏུ་གྱུར་དེ་རྒྱ་མི་བོད་ནས་ཕྱིར་ལོག་མ་བྱས་ན་དྲག་པོའི་དཔུང་ཤུགས་གང་ཡོད་ཀྱིས་ཐག་གཅོད་བྱེད་རྒྱུ་དེ་གཡོ་ཐབས་མེད་པ་ཞིག་རེད་པས། ཅེས་པར་ཕྱོགས་གཉིས་ཀ་བློ་ཁེངས་ཐབས་ཀྱི་ལན་དེ་ངས་ཞུ་ཤེས་ཀྱི་མི་འདུག།

༧ བོད་མི་དམངས་ནས་ཧགོང་གསལ་དོན་གནང་དེ་གཞི་བཟུང་བྱས་ན་བོད་ཀྱི་རྒྱལ་གཅེས་ངོ་ལོག་པ་རྣམས་སྐྱུང་སྐྱོབས་མེད་པར་རྩ་མེད་འགྲོ་མ་དགོས་པའི་ཆེད་ཧགོང་ས་མཆོག་ནས་ཁོ་ཚོར་དྲག་པོའི་གོ་ལག་ཡོང་བའི་ཐབས་རྩོད་གནང་རྒྱུའི་དགོངས་བཞེས་ཡོད་དམ། ཞེས་པར། བོད་ཀྱི་དུངས་གླངས་བསྟན་བསྲུང་དམག་མི་རྣམས་ལ་སྲུང་སྐྱོབས་མེད་པར་འཛོག་རྒྱུ་མེད་རུང་། སྲུང་སྐྱོབས་བྱེད་ཕྱོགས་དྲག་པོའི་དམག་འཐབ་ཀྱི་ཐོག་ནས་མ་ཡིན་པར་ཞི་བའི་འཕྲོས་སོལ་གྱི་ལམ་ནས་སྲུང་སྐྱོབས་བྱེད་རྩིས་ཡོད།

༨ སྤྱི་ལོ་ ༡༩༤༦ ལོ་ནས་བོད་ནང་ཟིང་ལང་འགོ་ཚུགས་པ་ནས་བཟུང་ད་ལམ་ལྷ་སའི་ཟིང་འཁྲུགས་ཚུད་པའི་ནང་བོད་མི་གྲངས་གཅམ་ཤི་སྐྱོན་བྱུང་ཡོད་དམ། ཞེས་པར། ༡༩༤༦ ལོ་ནས་བོད་ཤར་ཕྱོགས་ཁམས་དང་ ཨ་མདོ་ཚུད་པའི་ད་ལམ་ལྷ་སའི་ཟིང་འཁྲུགས་བར་བོད་རིགས་ཤི་སྐྱོན་བྱུང་བ་མི་གྲངས་ ༦༤༠༠༠ ཉུང་མཐར་ཡོངས་ཀྱི་རེད།།

༩ རྒྱ་མིའི་སྐུ་ཚབ་ལ་ཧགོང་ས་མཆོག་ནས་ཕྱག་བྲིས་གསུམ་གནང་བའི་སྐབས་ཐུར་སེམས་ལ་ག་རེ་འཁོར་ཡོད་དམ། དུས་ཚོད་གཅིག་ཐབས་ཤེས་གནང་བ་ཨེ་ཡིན། སྐབས་དེར་ཕྱག་བྲིས་རྣམས་བཀར་ཤག་ནས་དབང་ཤེད་ཀྱི་བསྐུལ་གྱིས་བྲིས་པ་གནང་དགོས་བྱུང་བ་ཨེ་ཡིན། ཡང་ན། རྒྱ་མིས་བོད་མིར་བྱ་སྤྲོད་སྤྱ་ག་དུ་བཏང་དོགས་ཀྱིས་དེ་འགོག་ཆེད་དུ་གནང་བ་ཨེ་ཡིན། ཕྱག་བྲིས་དེ་རྣམས་འཛམ་གླིང་ཕྱིར་ཐོན་སྐབས་ཤུགས་རྐྱེན་ཐེ་ཐེབས་སྐབས་དེར་དགོངས་པ་འཁོར་ཨེ་ཡོད། ཅེས་པར། ང་རང་ནས་རྒྱ་མིའི་སྐུ་ཚབ་ཙན་ཀོན་སན་ལ་ཡི་གེ་སྤྱི་ཐེང་གསུམ་བཏང་བ་དེ་སྐབས་དེར་བོད་མི་མང་ཁྲོན་ཆེ་ནད་འཛོམས་ལུས་སྤྱོག་རྒྱ་མིའི་ལག་ནང་ཡོད་པར་བཏེན་དུས་ཚོད་དང་བསྟུན་པའི་ཞི་བའི་ལམ་དུ་འགྲོ་ཆེད་ཐབས་ཤེས་ཤིག་ཀྱང་བྱས་པ་ཡིན། ཡི་གེ་དེ་རྣམས་འཛམ་གླིང་དུ་ཐོན་སྐབས་འཛམ་གླིང་མི་དམངས་ཀྱི་བསམ་པར་རྒྱ་དམར་གྱི་བཙན་གནོན་ཆེན་པོ་ཡོད་པའི་རྟགས་མཚན་ཞིག་བསྟན་པ་མ་གཏོགས་དེ་མིན་ཤུགས་རྐྱེན་གང་ཡང་ཐེབས་ཤེས་ཀྱི་མ་རེད།།

༡༠ སྲུ་ལེན་གྱི་མཁས་པ་ལས་བྱེད་བོད་ལ་ཡོད་པ་དེ་ཚོའི་ཐོག་སྲུ་ལེན་གྱི་དམག་མི་བོད་དུ་ཡོད་ལུགས་ཟེར་བ་དེ་བདེན་པ་ཨེ་ཡིན། ཞེས་པར། གནས་ཚུལ་དེ་འདྲ་ཞིག་གོ་ཐོས་བྱུང་ཡང་། བདེན་པ་ཡིན་མིན་གསལ་ཆ་མ་བྱུང་།།

༡༡ ལྷ་ས་ནས་རྒྱ་གར་དུ་བྲོས་ཕེབས་པའི་གནས་ཚུལ་ཞིབ་གསལ་ཞིག་ཧགོང་ས་མཆོག་རང་ནས་གསུང་རོགས་གནང་། ཞེས་པར། ལྷ་ས་ནས་རྒྱ་གར་དུ་བྲོས་ཡོང་བའི་གནས་ཚུལ་ཞིབ་རྒྱས་རྗེས་སུ་ཞུ་རྒྱུ།།

༡༢ རྒྱལ་ཁབ་ཁག་ལ་བོད་སྐོར་ཚོགས་པ་མང་པོ་ཞིག་གསར་བཙུགས་ དཔེར་ན། རྒྱ་གར་སྤྱི་ཡོངས་བོད་དོན་ཚོགས་འདུ་ཨ་ཕེ་རི་ཀ་དང་། ཨེ་ཤེ་ཡར་ཡན་ལག་འཛུགས་འཆར་ཡོད་པ་དང་། འབི་ལར་གྱི་བོད་སྐྱི་ཚོགས་ཞེས་པ་སོགས་ནས་བོད་ལ་ཕན་པའི་རོགས་རམ་ཇི་འདྲ་ཞིག་བྱེད་ཐུབ་ཀྱི་རེད་དགོངས་ཀྱི་ཡོད་དམ། ཚོགས་པ་དེ་ཚོ་སྲིད་ཀྱི་ལས་དོན་བྱེད་མཁན་མིན་སྟབས་ཁོང་ཚོ་དང་མཉམ་དུ་ལས་ཀ་བྱེད་མཁན་གྱི་མི་ཞིག་ཧགོང་ས་མཆོག་ནས་ནས་བསྐོ་གཞག་གནང་རྒྱུའི་དགོངས་བཞེས་ཨེ་ཡོད། ཅེས་པར། བོད་ལ་ལོ་རྒྱུས་ཐོག་མ་བྱུང་བའི་རྒྱ་དམར་ནས་དྲག་གནོན་ཚད་མེད་ཞིག་བྱས་པར་བརྟེན་འཛམ་གླིང་གི་གཟུར་གནས་རྒྱལ་ཁབ་ཁག་གི་མི་དམངས་ཆོས་བོད་དོན་སྐོར་ཚོགས་འདུ་མང་པོ་ཚུགས་དང་ཚུགས་བཞིན་པར་ང་ཚོས་སྙིང་ནས་ཐུགས་རྗེ་ཆེ་ཞུ་རྒྱུ་ཡིན་ཅིང་། ཚོགས་འདུ་དེ་དག་གིས་བོད་ཡ་རྒྱབ་པར་ནུས་ཆེན་པོ་ཡོང་བའི་རེ་བ་ཡོད།།

འབི་ལར་ལོན་ཌོན་ ཊའི་ལི་མེལ ཞེས་པའི་གསར་ཤོག་ཁང་གི་དྲི་བར།

༡ ཧགོང་ས་མཆོག་ལྷ་ས་ནས་རྒྱ་གར་དུ་ཕེབས་ལམ་ལ་ད་ཅང་སྐྱ་ངལ་ཆེན་པོ་བྱུང་ལུགས་གསར་ཤོག་ནང་ཐོན་པ་བདེན་འབྲེལ་ཨེ་ཡིན་ཞེས་པའི་པའི་སྐོར། དེ་དངོས་འབྲེལ་རང་རེད།།

༢ མ་སྲུ་རིང་ཕེབས་རྗེས་ལྷ་སའི་གནས་ཚུལ་འགྱུར་ཤེ་ཡོད།ཅེས་པའི་སྐོར། ང་རང་མ་སྲུ་རིང་འགྱུར་རྗེས་ལྷ་སའི་གནས་ཚུལ་ཞིག་འ་ཤེས་ཀོ་ཐོས་བྱུང་། དེའི་སྐོར་མ་སྲུ་རིའི་པེ་རེ་སི་སེ་ཁྲུ་སི་ཨོབ་ཡེན་ཏི་ཡའི་དྲི་ལན་བཞི་པར་འཁོད་ཡོད།།

༣ རྒྱ་གར་དུ་འགྱུར་པའི་སྐྱབས་བཅོལ་བོད་མི་རྣམས་ལུགས་སྐད་དུ་པའི་ཤང་སྤྱོད་དགོས་པའི་རྒྱུ་མཚན་ཅི་ཡིན། ཞེས་པར། རྒྱ་གར་དུ་འགྱུར་པའི་སྐྱབས་བཅོལ་བོད་མི་རྣམས་ལ་སྲུང་སྐྱོབས་ཆེད་དུ་ལུགས་སྐད་ཀྱི་དྲ་བ་བཙུགས་པ་མ་གཏོགས་བོད་མི་རྣམས་བཙུག་པ་ལྟ་བུའི་ལུགས་སྐད་ཀྱི་དྲ་བ་བཏང་བ་མ་རེད།།

༤ ལྷ་སའི་ཁྲིང་ཆ་མ་བྱུང་བའི་ཐབ་ཀོར་སན་དང་། ཡགོང་ས་མཆོག་གི་མཐུན་སྒྲིལ་གཏིང་འདུ་ཞིག་ཡོད། ཅེས་པར། རྒྱ་བོད་མཐུན་སྒྲིལ་ཡོང་ཐབས་ལ་ང་རང་གིས་ཟླ་གསུམ་པའི་ཚེས་བཅུ་བདུན་རང་ཐབ་ཀོར་སན་ཀྱི་གཙོས་པའི་རྒྱ་རིགས་དཔོན་གནས་ཚང་མར་མཐུན་ལམ་བཟང་ཡོད་བྱས་པ་ཡིན།།

༥ བོད་དང་། རྒྱ་མི་གྲོས་མཐུན་བཞག་པ་དེར་དེང་སང་ཡང་བཀས་ཤུགས་ལ་ངོས་འཛིན་གནང་གི་ཤེ་ཡོད། ཅེས་པར། བོད་དང་། རྒྱ་མིའི་དབང་གྲོས་མཐུན་བཞག་པ་དེ་རྒྱ་མི་རང་གི་འདོད་པ་ལྟར་དབང་ཡོད་ཀྱི་བཞག་བཙུགས་པ་རེད། རང་གི་འདོད་པར་བཞག་པའི་གྲོས་མཐུན་ལ་འང་རྒྱ་ཕྱོགས་ནས་ཆ་འཛིན་མ་བྱས་པའི་རྐྱེན་གྱིས་རྒྱ་བོད་དབར་འགལ་ཟླ་ཆེན་པོ་འདི་ཙམ་དུ་གྱུར་ཟིན་གཤིས། ད་ཆ་ང་ཚོ་གྲོས་མཐུན་དེར་ཆ་འཛིན་བྱེད་ཤེས་ཀྱི་མ་རེད།།

༦ གྲོས་མཐུན་ལ་ས་ཡིག་རྒྱབ་རྗེས་བོད་ནང་གི་ཆོས་ལ་རྒྱ་མིས་བརྙེ་སྲུང་ཇི་འདྲ་བྱས་ཡོད། ཅེས་པར། ཆོས་རྩ་མེད་དུ་བཏང་དང་བཏོང་རྒྱུའི་སྐོར་དྲི་བ་གཞན་དག་ལ་ལན་མང་ཞུས་ཚར་བ་ཡིན།།

༧ བོད་ལ་ཕན་པའི་སྲིད་བྱུས་གཏོང་ཕྱོགས་ལ་ཡགོང་ས་མཆོག་དང་། པཎ་ཆེན་གཉིས་དགོངས་པ་མཐུན་གྱི་ཤེ་ཡོད། ཅེས་པར། པཎ་ཆེན་རིན་པོ་ཆེ་ཆུང་སྐྱིད་སྐབས་ནས་རྒྱ་མིའི་བཙན་འོག་ཏུ་བཞུགས་པར་བརྟེན་ཁོང་རང་ལ་རང་དབང་ཙ་བ་ནས་བྱུང་ཡོད་པ་མ་རེད།།

༨ གནས་ཚུལ་ཇི་འདྲ་ཞིག་གི་ཐོག་བོད་ལ་ཕེབས་རྩིས་ཡོད་དམ། ཞེས་པར། ཨི་ཁྲུ་ཡོར་ཀ་ཏེས་ཀྱི་དྲི་ལན་དོན་ཚན་གཉིས་པའི་ནང་ཞུས་པ་ལྟར་ཡིན།

༩ གནས་ཚུལ་དེའི་སྐོར་རྒྱ་མི་དང་སྐད་ཆ་འདྲས་ཟེར་བྱེད་ཐུབ། ཞེས་པར། བོད་དོན་སྐོར་ཕྱི་རྒྱལ་ཞིག་བར་བཞུགས་ཀྱི་སྐད་ཆ་བྱེད་ཐུབ་ན་མ་གཏོགས་ རྒྱ་མི་དང་། བོད་གཉིས་ཐད་ཀར་སྐད་ཆ་བྱས་ཀྱང་ཕན་པ་དང་། ཆ་འཛོག་འཕེར་བ་ཡོང་གི་མ་རེད།།

༡༠ དེང་ཡང་ལྷ་སའི་གཞུང་དེའི་སྐོར་ལ་དགོངས་འཆར་ག་རེ་ཡོད། ཅེས་པར། བོད་ལ་རྒྱ་མིས་བཙུགས་པའི་གཞུང་རྫུས་མ་དེའི་དབང་ཆ་ཚང་མ་རྒྱ་ལག་ཏུ་ཡོད་གཤིས་ང་ཚོ་བོད་མི་ཚང་མས་ཟ་བ་ནས་གཞུང་དེ་ལ་ཁས་ལེན་བྱེད་ཀྱི་མ་རེད།།

༡༡ ཕྱི་རྒྱལ་གཞན་ལ་ཕེབས་རྩིས་ཤེ་ཡོད། ཅེས་པར། དུས་སྐབས་བཟང་པོ་ཞིག་བྱུང་ན་འགྲོ་རྩིས་ཡོད།།

ཀྲི་སོ་ཡིག་ཅེས་པའི་ཚག་ཤོག་གི་འཕྲུས་མི་འགོ་ཀྲིན་འབེལ་གྱི་དྲི་བ།

༡ བོད་ནས་རྒྱ་གར་དུ་བྲོས་བྱོལ་དུ་འགྱུར་བ་རྣམས་ལ་ད་ལྟའི་རོགས་རམ་གྱིས་ཕྱིང་ངེས་ཡོད་དམ། ད་དུང་རོགས་རམ་དགོས་རིགས་ཤེ་ཡོད། ཕྱི་རྒྱལ་ཁག་ནས་རོགས་རམ་ཞུས་ན་གང་འདྲ་བྱས་རམ་ཞུས་ན་ལེགས་པ་ཡོད་དམ། ཞེས་པར། བོད་ནས་རྒྱ་གར་དུ་བྲོས་བྱོལ་དུ་འགྱུར་པ་རྣམས་ལ་ད་ལྟའི་གནས་སྐབས་སུ་རྒྱ་གར་གཞུང་ནས་རོགས་རམ་གནང་མུས་རེད། ཕྱི་རྒྱལ་ཁག་ནས་རོགས་རམ་གནང་ཚེ་དེ་ལ་ངས་དགའ་བསུ་ཞུ་རྒྱུ་ཡིན།།

༢ ཡགོང་ས་མཆོག་བྲོས་ཕེབས་དགོས་པའི་གནས་ཚུལ་བྱུང་རྐྱེན་གྱིས་བོད་ལ་ད་དུང་སུ་འཕྲུར་ཀྱི་ངོ་རྒོལ་བྱེད་རྒྱུར་དགོངས་བབས་ཡོད་མེད། ཅེས་པར། བོད་འཚོལ་ཁ་གསུམ་གྱི་མི་དམངས་ནས་རང་བཙན་གྱི་དོན་དུ་རྒྱ་དམར་ལ་ངོ་རྒོལ་བྱེད་པ་འདི་ཚང་མ་བསམ་པ་གཅིག་མཐུན་རེད།།

༣ ཡགོང་ས་མཆོག་ནས་འཛམ་གླིང་གི་ཚག་ཤོག་ཁག་ནས་བོད་ཀྱི་གནས་ཚུལ་དང་། ལྷག་པར་དུ་ཡགོང་ས་མཆོག་བྲོས་ཕེབས་གནང་ལུགས། ཆིབས་བསྒྱུར་གྱི་སྔ་རྗེས་བཅས་ཀྱི་གནས་ལུགས་རྣམས་སྐོར་མེད་དྲང་ཞིང་གསལ་བ་ཞིག་ཐོན་འདུག་དགོངས་ཀྱི་ཡོད་དམ། ཞེས་པར། བོད་དུ་བཙན་གནོན་བྱུང་བའི་གནས་ཚུལ་དང་། ང་རང་བོད་ནས་བྲོས་བསྐྱོད་ཀྱི་གནས་ལུགས་འཛམ་གླིང་གི་ཚག་ཤོག་ཐོག་དཔར་འཁོད་པ་རང་མང་པོ་བྱུང་འདུག་ཅིང་། དེ་དང་དེ་ལས་ལྷག་པའི་རྒྱ་དམར་ནས་བཙན་གནོན་གྱི་གནས་ལུགས་མང་པོ་ཞིག་ཡོད་པ་རིམ་པས་ཚག་ཤོག་ཏུ་ཐོན་ཐུབ་པའི་རེ་བ་ཡོད།།

༤ ཡགོང་ས་མཆོག་ནས་ཕྱིན་ཆད་ཀྱི་འཆར་གཞིའི་སྐོར་བཀའ་གསལ་ཞིག་གནང་ཐུབ་ཀྱི་ཡོད་དམ། ཞེས་པར། ཕྱིན་ཆད་ཀྱི་འཆར་གཞིའི་སྐོར་ད་ལྟ་ཞུ་ཤེས་ཀྱི་མི་འདུག།

༥ བོད་དོན་སྐོར་རྒྱ་ཀྱིན་ཞུ་བར་འཛམ་གླིང་གྱི་ཚོགས་སུ་ཡགོང་ས་མཆོག་ཕེབས་རྩིས་ཡོད་དམ། ཕེབས་རྒྱུའི་ལས་དོན་མ་འཁྲིགས་རྗེ་བོད་དོན་སྐོར་རྒྱལ་ཁབ་གཞན་ལ་ཞུ་རྒྱུའི་དགོངས་བཞེས་ཡོད་དམ། ཞེས་པར། ཨིའུ་ཡོག་ཀྱིས་གྱི་དྲི་ལན་དོན་ཚན་བཞི་པར་འཁོད་ཡོད།།

༦ རྒྱ་གར་ནས་རྒྱ་ནག་དང་འབྲེལ་ལམ་གྱི་སྲིད་དོན་གནས་ཚུལ་ཐོག་ནས་བོད་ཀྱི་ངོ་རྒོལ་ལས་འགུལ་སུ་འཕྲུར་ཡོང་ཐབས་རྒྱ་གར་ནས་གནང་ཐབས་མེད་ཚེ་ཡགོང་ས་མཆོག་གཞན་ལ་ཕེབས་རྒྱུའི་དགོངས་བཞེས་ཡོད་དམ། ཞེས་པར། ང་ཚོས་རྒྱ་གར་ནས་ངོ་རྒོལ་གྱི་ལས་འགུལ་ཡང་ཡང་བྱས་མེད།།

༧ བོད་མི་བརྒྱུད་རྒྱ་གར་ནས་ཕྱིར་བསྐྱོད་ཀྱིས་ཡུལ་གཞན་དུ་གཞུང་བྲན་ལ་ངོ་རྒོལ་ལས་འགུལ་བྱེད་པར་བསྐྱོད་རྩིས་བྱས་དེ་ཁོ་ཚོ་རྒྱ་གར་དུ་ཕྱིར་ལོག་ཡོང་རྒྱུའི་ལག་འཁྱེར་མ་དྲང་བ་རེད་ཟེར་བ་དངོས་འབྲེལ་ཡིན་ནམ། ཅེས་པར། འདི་སྐོར་ཤེས་ཚོར་མ་བྱུང་།།

༨ བོད་དོན་གྱི་སྐོར་དེ་འཛམ་གླིང་ལ་གསལ་པོར་སྟོན་ཆེད་ཡགོང་ས་མཆོག་དང་བཀའ་བློན་འབྱུང་མི་རྣམས་ཀྱི་སར་ཚག་ཤོག་འབོད་མི་རྣམས་དམ་བསྒྲགས་མེད་པར་བཅར་འཕྲུས་ཡོང་གི་ཡོད་དམ། ཞེས་པར། དེའི་སྐོར་དགོངས་བཞེས་ངེས་པར་དུ་གནང་གི་ཡིན།།

ཨ་རི་འཛམ་གླིང་སྤྱིའི་གཅིག་སྒྲིལ་གསར་ཤོག་དྲི་བ།

༡ ལྷ་སར་རྒྱལ་ཡུམ་ཆེན་མོའི་སྐུ་གཟིམ་གནང་སར་དེང་སང་རྒྱ་མིས་ཡིག་ཚང་བཟོས་པ་རེད། དེ་ལ་ཡགོང་ས་མཆོག་ནས་རྩོད་པ་ཡོད་མེད། ཞེས་པར། ངའི་ཡབ་གཞིས་ཀྱི་ཁང་པར་རྒྱ་མིའི་ཡིག་ཚང་བཟོས་པ་ལས་ལྷག་པའི་བོད་མི་ཉམ་ཐག་ཁང་པ་ཁྲི་སྟོང་མང་པོ་བཤིག་བཤིག་དང་། པཙན་འཕྲོག་བདག་བཟུང་བྱེད་མུས་རེད།།

༢ རྒྱ་མིས་བོད་ནང་དགོན་པ་མང་པོ་བཤིག་རྒྱུ་མ་བྱུང་ཞེས་བརྗོད་མུས་ཀྱང་། ད་སང་གནས་ཚུལ་གོ་ཡག་ལ་དགོན་པ་མང་པོར་བཤིག་སྐྱོན་བྱུང་ཤག །དེ་ལྟར་ཡིན་ཙང་རྒྱ་མི་ལ་བཀའ་ལན་གནང་རྒྱུའི་དགོངས་པ་ཡོད་དམ། ཞེས་པས། རྒྱ་མིས་བོད་ནང་དགོན་པ་སྟོང་ཕྲག་བཀལ་བ་གཏོར་སྐྱོན་བཏང་བ་དངོས་འབྲེལ་དང་། དེང་སང་ཡང་བཤིག་དང་ཤིག་བཞིན་པ་རེད།།

༣ རྒྱ་མི་ནས་ཡགོང་ས་མཆོག་གི་མཛོད་ཕྲུག་གི་སྒོ་ལྕགས་བཅགས་དེ་སྐུ་ཆས་རིན་ཆེན་གནང་ཆེ་ཁྱེར་བ་རེད་ཅེས་གོ་ཐོས་བདེན་གྱི་རེད་དམ། སྐུ་ཆས་རིན་པོ་ཆེ་སོགས་ཕྱིར་ལོག་ཕུལ་རྒྱུ་ཡིན་ཞེས་ཞུས་ཡོད་དམ། ཞེས་པར། རྒྱ་མི་ནས་ང་རང་གི་མཛོད་ཕྲུག་གི་སྒོ་ལྕགས་བཅགས་དེ་རིན་ཆེན་གནང་ཆེ་འཁྱེར་བས་མི་ཚད། བོད་གཞུང་གི་མཛོད་དང་། དགོན་པ་ཀུ་ཚང་། མི་དམངས་ཀྱི་རྒྱུ་དངོས་འཕྲོག་འཁྱེར་བྱེད་དང་བྱེད་མུས་རེད།།

༤ པད་ཅེན་དང་། ཡགོང་ས་མཆོག་ཡབ་ཚུན་ཕྲུག་བྲིས་གནང་གི་ཡོད་དམ། ཕྲུག་བྲིས་མ་གནང་ཚེ་ཁ་ཚོའི་སྐུ་ཚབ་ཅིག་དང་། །འདི་གར་མཇལ་འཕྲད་གནང་སྟེ་ཞི་བདེའི་བཀའ་མོལ་གནང་རྒྱུའི་དགོང་བཞེད་ཡོད་དམ། ཞེས་པར། གང་ཡང་མེད།།

རི་ཕིན་ནེ་ཤེ་ནས་ཚག་པར་གྱི་དྲི་བ།

༡ དྭ་ལའི་བླ་མ་པད་ཅེན་ནས་བོད་ཐེབས་གནང་རྒྱུའི་གདན་ཞུ་ཕུལ་ཚེ་དོན་གནད་ཇི་འདྲ་ཞིག་ལ་ཐུགས་མོས་ཡོད་དམ། ཞེས་པར། དེའི་ལན་ནེ་ཧྲུ་ཡོག་ཀྲིས་ཀྱི་དྲི་ལན་དོན་ཚན་གཉིས་པར་གསལ་ཡོད།།

༢ བོད་ནས་ཆོས་སྲིད་དང་། ཤེས་རིག་གྲོག་གསར་བརྗེ་དགོས་ངེས་ཐུགས་ལ་དགོས་མ་ཀྱི་ཨེ་འདུག །ཅེས་པར། བོད་ལ་ལེགས་བཅོས་བྱེད་འོས་པ་ཚང་མ་ངེས་པར་བྱེད་རྒྱུའི་བསམ་པ་ཡོད།།

༣ རི་ཕིན་དང་། སི་ལོན་ནང་པའི་ཆོས་ཚོགས་ནས་དྭ་ལའི་བླ་མ་གདན་ཞུ་ཞུས་ཚེ་ཞལ་བཞེས་གནང་གི་རེད་དམ། ཞེས་པར། ཡོང་དགོས་ཞུས་པ་བྱུང་ཚེ་དུས་སྐབས་དང་བསྟུན་དེ་འགྲོ་རྒྱུའི་བསམ་པ་ཡོད།།

ཀྲེས་སེ་ཡོབ་ཨིན་ཀྲི་ཡའི་ཚག་པར་ཁང་གི་དྲི་བར།

༡ དྭ་ལའི་བླ་མ་ལྷ་སར་བཞུགས་སྐབས་རྒྱ་མིའི་ཕྱི་རྒྱལ་ལས་ཁུངས་དང་། པཎ་ཆེན་བླ་མ་གཉིས་ལ་འབྲེལ་བ་མཛད་ཕྱོགས་ཀྱི་སྲིད་ཇུས་ཇི་འདྲ་ཞིག་ཕྲུག་བཞེས་ཡོད་དམ། ཞེས་པར། ང་རང་ལྷ་སར་དང་། པཎ་ཆེན་གཙང་དུ་བཞུགས་པས་ང་གཉིས་ཀྱི་དབར་འཆར་ཅན་གྱི་འབྲེལ་ལམ་གང་ཡོད་གནང་ཐུབ་ཨིན། རྒྱ་མིའི་ཕྱི་རྒྱལ་ལས་ཁུངས་ལ་ང་རང་ནས་ཐེ་ཐུབ་བྱེད་དགོས་ཀྱི་མེད།།

༢ རྒྱ་ནག་མངའ་ཁོངས་ཞིང་ཆེན་ཐེ་ཁྲོན་ཁོངས་གཏོགས་ཁམས་རིགས་ས་ཁུལ་དུ་ས་ཞིང་བཅོས་བསྒྱུར་དང་། གཞན་བཅོས་བསྒྱུར་གྱི་ཀྱིན་པས་ཁམས་རིགས་བོད་ས་གྲོག་ཏུ་ལྷགས་འཕྱོར་བྱུང་སྟེ་རྒྱ་མིར་མ་དགའ་བའི་ཀུན་སློང་བྱུས་ཏེ་བཙན་ཤེད་ཀྱི་ཐོག་ནས་ད་ལམ་བོད་དུ་མི་དམངས་ཡར་ལང་བྱུང་བ་རེད་ཅེ་བ་དོགས་སྤྱི་ལོ་ ༡༩༤༡ ལོར་བཞག་པའི་གྲོས་ཆ་ཐུན་ཚང་གསལ་བོད་རང་སྐྱོང་དབང་སྲིད་ལ་རྒྱ་མིས་ཐེ་བྱུས་བྱས་ཡོད་པ་མ་རེད་ཅེས་རྩོད་གླེང་བྱེད་མུས་ཀྱི་སྐོར་ལ་དགོངས་འཆར་ཞིག་གནང་རོགས། ཞེས་པར། ཁམས་རིགས་རྣམས་བོད་མིའི་ཁོངས་རང་ལས། རྒྱ་ནག་གི་ཁོངས་མ་རེད། དེ་ལ་བརྟེན་བོད་ས་ཡས་མས་ཚང་མར་བོད་རིགས་གཅིག་མཐུན་ཐོག་རང་དབང་རང་བཙན་གྱི་དོན་ལ་འཐབ་འཛིངས་བྱས་པ་རེད།།

༣ དྭ་ལའི་བླ་མ་བོད་རང་སྐྱོང་ལྗོངས་གྲ་སྒྲིག་ལྷན་ཁང་གི་སྤྱི་ཁྱབ་དང་། མི་མང་ཚབ་སྲིད་གྲོས་ཚོགས་ཀྱི་སྤྱི་ཁྱབ་རིམ་པ་གཉིས་པའི་མཚན་གནས་ཀྱི་གནས་ཚུལ་ཇི་འདྲ་ཨིན། འདི་སྐོར་དང་། གཞན་དོན་གནས་སྐོར་པད་ཅེན་དང་ལྷ་ས་ནས་གནས་ཚུལ་ཁག་ཕྲུག་འགྱུར་མེད་དམ། ཞེས་པར། གནས་ཚུལ་གང་ཡང་འགྱུར་རིམ་མ་བྱུང་།།

༤ བོད་ས་ཁུལ་རང་སྐྱོང་རང་དབང་སྲིད་གཞུང་དང་། ༡༩༤༡ ལོར་བཞག་པའི་ཆོད་དོན་བཅས་ད་ལྟའི་དུས་སྐབས་ཀྱི་གནས་ཚད་དང་། དྭ་ལའི་བླ་མ་ཕྱིར་ཐེབས་རྗེས་ཆོས་སྲིད་དང་། སྤྱི་ཚོགས་ཀྱི་གནས་ཚུལ་ལ་འགྱུར་ལྡོག་ཇི་བྱུང་། ཞེས་པར། ཐུར་དུ་ཡོད་པའི་གནས་ཚུལ་ལ་གསལ་ཡོད།།

༥ ༡གོང་ས་མཆོག་ཉིད་ལྷ་སར་ཕྱིར་ཐེབས་གནང་རྒྱུར་དོན་གནད་ཇི་ནམ་ལ་གསན་བཞེས་གནང་གི་རེད། ཅེས་པར། ནེ་ཧྲུ་ཡོག་ཀྲིས་ཀྱི་དྲི་ལན་གཉིས་པར་འཁོད་ཡོད།།

༦ རྒྱ་གར་ཁལ་རྒྱུན་རིང་བཞུགས་དགོས་བྱུང་ཚེ་ས་སྒོ་རིར་གདན་བཞུགས་གནང་རྩིས་ཡོད་དམ། ཡང་ན་རྒྱ་གར་ས་ཁུལ་གཞན་ཁག་དང་། ཕྱི་རྒྱལ་ཁག་ལ་ཆིབས་བསྒྱུར་གནང་རྩིས་ཡོད་མེད། ཅེས་པར། ད་ལྟ་གདན་འཁེལ་བ་གང་ཡང་མེད།།

ཉེ་སྔོན་མ་སྒྲུ་རིར་ ༡ གོང་ས་ཡིད་བཞིན་ནོར་བུ་མཆོག་གིས་གསར་འགྱུར་འཕྲུལ་མི་རྣམས་ལ་གསུང་ལན་གནང་བ་ངོ་མའི་འདྲ་ཤུས་སྤྱི་སོན་བཞིན་དུ་འདིར་བཀོད་པ་ལགས་སོ།།

འཛིག་རྟེན་དུ་སྐྱབས་མགོན་འབྱུང་བ་བའི་ལོ་རྒྱུས་སྔ་བྲའི་འགྲོས།

卐 卐

དེ་ནས་བླ་མ་ཞིག་ལམ་དེ་ལ་འགྲོ་བའི་སྐབས་སུ་མི་དེ་མཐོང་སྟེ། ཕར་ཕྱོགས་ནས་སོང་ངོ་། །དེ་བཞིན་དུ་ལེ་ཝི་པ་ཞིག་ཀྱང་ས་ཆ་དེར་འོངས་ནས་ཁོ་མཐོང་ཡང་ཕྱིར་གཞན་ནས་ཕར་སོང་ངོ་། །དེ་ནས་ས་མར་ཡུ་པ་ཞིག་ལམ་དེ་ལ་འགྲོ་ཞིང་དེར་བསླེབས་ནས་ཁོ་མཐོང་བ་ཙམ་དུ་སྙིང་རྗེ་སྐྱེས་ཏེ། ཁོའི་རྨ་རར་སོང་ནས་རྨ་ལ་སྨན་དང་རྒྱུན་ཆང་བླུགས་ཤིང་རས་ཀྱིས་བདམས་པ་དང་། རང་གི་ཁལ་མ་ལ་བསྐྱོན་ཏེ་མགྲོན་ཁང་ཞིག་ཏུ་ཁྲིད་ནས་ནད་གཡོག་བྱས་སོ། །དེའི་སང་ཉིན་ཁོས་ཊ་ཀ་གཉིས་བཏོན་ཏེ། གནས་པོ་ལ་སྟེར་ནས་སྨྲས་པ། ཁོའི་ནད་གཡོག་བྱོས་ཤིག་དང་། འདི་ལས་མང་པོ་འགྲོ་ན་ང་ཕྱིར་ལོག་སྟེ་ཁྱོད་ལ་སྤྲད་ཡོང་། ད་དེ་གསུམ་ལས་ཇག་པས་བཅོམ་པའི་མི་དེའི་ཁྱིམ་མཚེས་སུ་ཡིན་བསམས། ཁོས་ཞུས་པ། ཁོ་ལ་སྙིང་རྗེ་བྱེད་མཁན་དེ་ཡིན་ནོ། །ཡི་ཤུས་དེ་ལ། ད་སོང་ལ་ཁྱོད་ཀྱིས་དེ་བཞིན་དུ་བྱོས་ཤིག་ཅེས་གསུངས་སོ། །གཙོ་བོ་ཡི་ཤུས་གསུངས་པ། དེའི་ཕྱིར་ཇི་ལྟར་མི་རྣམས་ཀྱིས་ཁྱོད་རྣམས་ལ་བྱེད་པར་དགའ་བ། དེ་ལྟར་ཁྱོད་རྣམས་ཀྱིས་ཀྱང་མི་གཞན་ལ་བྱོས་ཤིག །དེ་ནི་བཀའ་ཁྲིམས་དང་ལུང་སྟོན་པ་རྣམས་ཡིན་ནོ། །

༄། །སྒྲོམ་པ།

ཀྱེ། མི་བཟང་པོ་ཡིན་པ་དེ་ཁོང་ཡིས་ཁྱོད་ལ་བསྟན། ཡང་ལས་དྲང་པོ་དང་སྙིང་རྗེ་ལ་ཆགས་པ་དང་། གུས་པས་རང་གི་དཀོན་མཆོག་དང་ལྷན་ཅིག་ཏུ་སྤྱོད་པ་མ་གཏོགས་པར། གཞན་ཡ་ཧོ་ཝས་ཁྱོད་ལས་ཅི་འཚོལ།། ||

(ལུ་ཀཱ་ ༡༠:༢༥=༣༧། མད་ཐཱ་ ༧:༡༢། མི་ཀཱ་ ༦:༨།།)

དཀོན་མཆོག་གིས་འགྲོད་པ་སྐྱེད་པའི་མི་རེ་རེ་ལ་ཇི་ལྟར་གནང་བ།

དེའི་ཚེ་ཤེ་གས་པ་དང་མི་སྡིག་ཅན་ཐམས་ཅད་ཁོང་གི་ (ཡི་ཤུའི་) བཀའ་ལ་ཉན་པའི་ཕྱིར་ཁོང་གི་དྲུང་དུ་འོངས་སོ། །ཡང་ཕ་རུ་ཤི་པ་དང་ཆོས་ལ་མཁས་པའི་མི་རྣམས་མི་དགའ་སྟེ། མི་འདིས་སྡིག་ཅན་དང་ཁ་སྦྲེ་ཞིང་བྲོ་ཉེ་བར་བྱེད་དོ་ཞེས་སྨྲས་སོ།།

ཡང་ཁོང་གིས་གསུངས་པ། མི་ཞིག་ལ་བུ་གཉིས་ཡོད་དེ། ཆུང་བ་དེས་ཕ་ལ། ངའི་ཡབ། ང་ལ་ཐོབ་འོས་པའི་ནོར་སྐལ་ང་ལ་གནོང་ཞིག་ཅེས་ཞུས་པ་དང་། བུ་རྣམས་ལ་ནོར་བགོས་སོ། །དེ་ནས་ཞག་མང་པོ་མ་ལོན་པར་བུ་ཆུང་བས་ནོར་ཐམས་ཅད་བསྡུས་ནས། ཡུལ་ཐག་རིང་ཞིག་ཏུ་སོང་སྟེ་སྤྱོད་ངན་བྱེད་ཅིང་རང་གི་ནོར་ཚང་མ་ཆུད་ཟོས་ལ་བཏང་ངོ་། །ནོར་ཐམས་ཅད་ཟད་ཟོས་ལ་བཏང་ཚར་བ་དང་། ཡུལ་དེ་ལ་མུ་གེ་ཆེན་པོ་ཞིག་བྱུང་བས་ཁོ་ཉོབ་པར་གྱུར་ཏོ། །དེ་ནས་ཁོ་སོང་ནས་ཡུལ་དེའི་ཁྱིམ་བདག་ཅིག་དང་འགྲོགས་ནས་བསྡད་པ་ལས། དེས་ཕག་པ་འཚོ་བར་ཞིང་ལ་བཏང་ངོ་། །དེར་ཕག་པ་རྣམས་ཀྱིས་ཟ་བའི་གང་བུ་རང་གི་གྲོད་པ་འགྲང་བར་འདོད་ཀྱང་མི་སུས་ཀྱང་མ་བསྟེར་རོ། །

དེ་ནས་ཁོ་དྲན་སོས་པར་གྱུར་ཏེ་འདི་སྐད་དུ། ངའི་ཡབ་པ་ལ་གླ་པ་མང་པོ་ཡོད་དེ། དེ་དག་ལ་བཟའ་རྒྱུ་ཡོད་པ་མ་ཟད་བསག་རྒྱུ་ཡང་ཡོད། ང་ནི་འདིར་ལྟོགས་པས་འཆིའོ། །ང་ལངས་ནས་ཡབ་ཀྱི་དྲུང་དུ་སོང་སྟེ། ངའི་ཡབ། ངས་ནམ་མཁའ་དང་ཁྱེད་ཀྱི་དྲུང་དུ་ཉེས་པ་བྱས་པས། ད་ང་ཁྱེད་ཀྱི་བུ་ཟེར་བར་མི་འོས་ཏེ། ང་ཁྱེད་ཀྱི་གླ་པ་ཞིག་དང་འདྲ་བར་མཛོད་ཅིག་ཅེས་ཞུ་བར་བྱ་ཞེས་བསམས་སོ། །དེ་ནས་ཁོ་ལངས་ཏེ་ཕའི་དྲུང་དུ་སོང་ངོ་། །ཐག་རྒྱང་མ་ནས་ཁོ་འོང་བར་མཐོང་སྟེ། སྙིང་བརྩེ་སྐྱེ་རྒྱུགས་ཤིང་བུའི་མགུལ་ནས་འཁྱུད་དེ་ཁ་བསྐྱལ་ལོ།།

(འགྲོས་རྗེས་ཟླར་གཟིགས།)

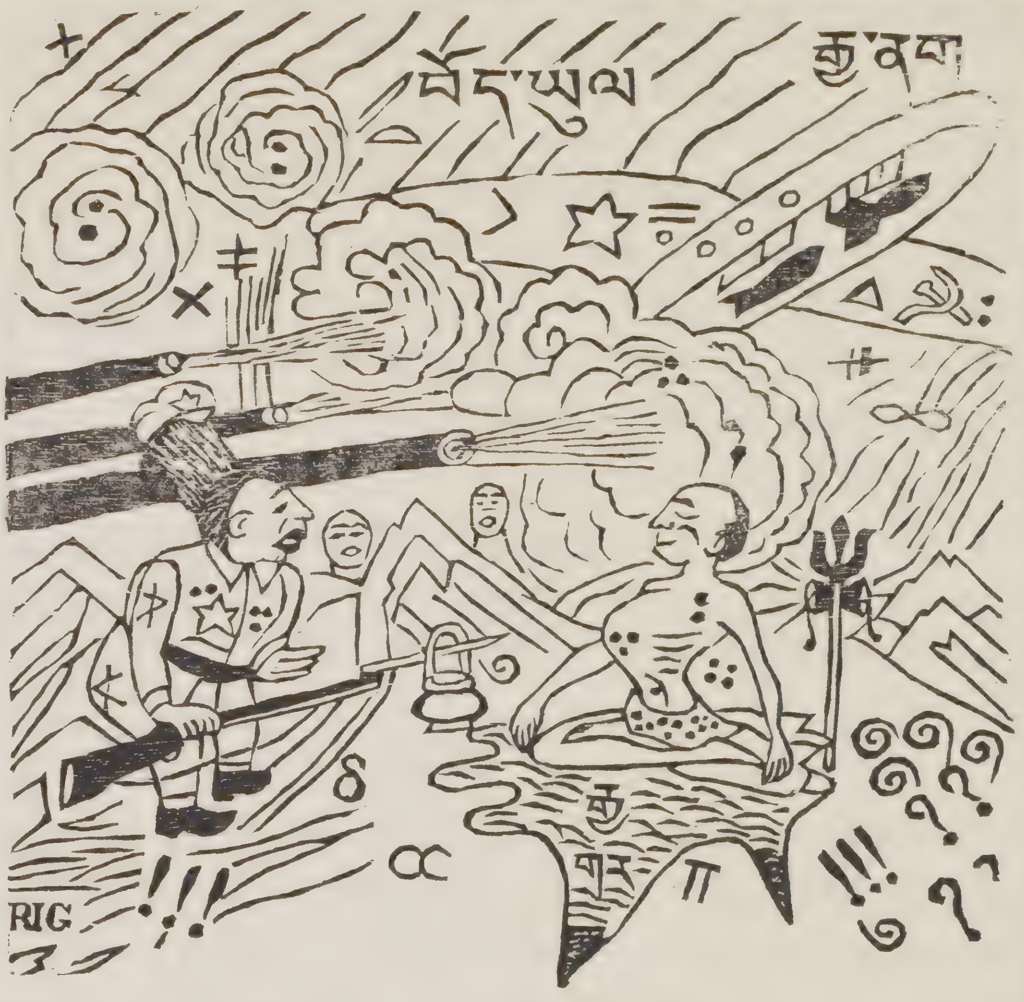

ཧེ་ཧེ། གངས་ཅན་རི་བོའི་འདབས་སུ་ནི། །འཕགས་ཡུལ་བདེ་འབྱུང་ཉེད་རྩ་མཆོག །
འཛམ་གླིང་ཞི་བདེར་འགོད་ཕྱིར་དུ། །ཚུལ་ཁྲིམས་ལྔ་ཡི་དྲིང་འཛིན་སྐོར། །
རྒྱ་ཧིན་ཞི་མཐུན་མཉམ་འགྲོགས་ཕྱིར། །སྤྲུར་རྒྱལ་བོད་འདི་དཀྱིལ་བར་བདང་། །
དྲིང་འཛིན་བདེ་བར་རབ་གྲོས་པའི། །བདེ་འབྱུང་འགྲོ་ལ་སྙིང་རྗེ་སྐོར། །

༄ རྒྱ་གར་ཕྱི་གནས་ཚུལ།

རྒྱ་གར་གཞུང་གིས་འབྲས་ལྗོངས་དང་འབྲུག་ཡུལ་གཉིས་ལ་སྲུང་སྐྱོབས་ངེས་པར་དུ་གནང་རྒྱུའི་སྐོར།

ཤིའུ་དིལི་ནས་སྤྱི་ཟླ་ ༨ ཚེས་ ༢༤ ཉིན་གསར་བསལ།

དེ་རིང་རྒྱ་གར་གྲོས་ཚོགས་འོག་མའི་ལྷན་རྒྱས་ཚོགས་སྐབས་འབྲས་མི་འགའ་ཤས་ནས། འབྲས་འབྲུག་གཉིས་ལ་སྲུང་སྐྱོབས་བྱ་རྒྱུའི་སྐོར་ལ་དྲི་བ་མང་ཙམ་ཞུས་པའི་ལན་དུ། སྲིད་བློན་ནེ་རུ་མཆོག་གིས་གསུངས་པར། ཕྱི་རྒྱལ་སུ་གང་ཞིག་ནས་འབྲས་འབྲུག་གཉིས་ཀྱི་སྲིད་དབང་ལ་ཁྲིམས་འགལ་གྱི་བྱ་བ་གང་ཡང་བྱས་ཡོང་བསམ་པ་མི་འདུག །གལ་སྲིད་སུ་ཞིག་གིས་དེ་དག་གི་སར་བཙན་འཛུལ་དབང་གནོན་བྱས་ཚེ་ང་ཚོས་ཚིངས་དོན་ལྟར་ངེས་པར་དུ་བཙན་འཛུལ་པ་རྣམས་ལ་ཁ་གཏད་ཀྱིས་སྲུང་སྐྱོབས་རོགས་རམ་ངེས་པར་དུ་གནང་གི་ཡིན་ཅེས་གསུངས་པའི་གནས་ཚུལ་མདོར་བསྡུས།།

འབྲུག་གཞུང་སྲིད་བློན་མི་རྗེ་འཇིགས་མེད་རྡོ་རྗེ་མཆོག་ཉེ་སྔོན་འབྲུག་ནས་ཀ་སྦུག་ཏུ་ཐེབས་དེ་ཉིན་ཤར་སྐུ་བཞུགས་ཐོག་རྒྱ་གར་དིལིར་སྲིད་བློན་ནེ་རུ་མཆོག་དང་མཇལ་འཕྲད་གནང་ཆེད་ཆིབས་བསྒྱུར་གནང་བའི་གནས་ཚུལ་ཐོས།།

༧ གོང་ས་མཆོག་དིལིར་ཆིབས་བསྒྱུར་བསྐྱངས་རྒྱུ།

སྤྱི་ཟླ་ ༩ པའི་ཚེས་ཤར་ཉིན་༧གོང་ས་མཆོག་མ་སུ་རི་ནས་རྒྱ་གར་དིལིར་ཆིབས་བསྒྱུར་བསྐྱངས་རྒྱུའི་གནས་ཚུལ་ཐོས།།

འབྲས་ལྗོངས་ཀྱི་ལམ་ཕྲེ་འདུག །

བཀྲིས་བཀྲག་གི་ཟམ་པ་ནས་སྒང་ཏོག་བར་གྱི་འགྲུལ་ལམ་ལ་ཉེ་སྔོན་ཆར་ཞོད་ཆེ་སྟབས་ཀྱིས་ས་རྡུད་རྒྱབ་ནས་ལམ་ལ་སྐྱོན་ཆེན་བཏང་འདུག་ཀྱང་རིང་མིན་འགྲུལ་ལམ་ཕྲེ་འདུག་པའི་གནས་ཚུལ།།

སྤྱི་ཟླ་ ༨ ཚེས་ ༢༢ ཉིན་གྱི་སྤྱི་དྲོར་རྒྱ་གར་ཨ་སམ་གཞུང་གི་སྲིད་འཛིན་ས་ཡི་ཌ་ཕ་ཛལ་ཨ་ལི་མཆོག་སྙིང་ནད་ལྷ་བྲུས་དགུང་ལོ་ ༧༢ ཐོག་བློ་བུར་དུ་སྐུ་ཚེ་ཟིན་མི་འདུག །རྒྱ་གར་གཞུང་ནས་ཁོང་གི་སྐུ་ཚབ་ཏུ་ཨ་སམ་ཁྲིམས་བདག་ཆེན་པོ་ཙན་ད་ར་ཨེ་ཤ་ར་པར་ས་ད་རྡོང་མཆོག་ལ་བསྐོ་བཞག་གནང་འདུག་པའི་གནས་ཚུལ།

ལ་དྭགས་གཞུང་གི་དབུ་འདོམས་མཛད་པོ་རྒྱལ་སྲས་བ་ཀུ་ལ་རིན་པོ་ཆེ་མཆོག་ཉེ་ལམ་ཀ་ཏེར་སྐང་དོག་ཁུལ་དང་། མི་ས་མ་རི་དང་། སྤྲུག་སར་བོད་མི་སྐྱབས་བཅོལ་བ་རྣམས་ཀྱི་སྐར་ཁག་ལའང་གཟིགས་ཞིབ་དུ་ཐེབས་འདུག་པའི་གནས་ཚུལ་མདོར་བསྡུས། །

ཆུ་རུད་ཀྱི་འཇིགས་པ་ཆེན་པོ།།

ད་ལམ་རྒྱ་གར་ས་གནས་ཨ་སམ་དང་བི་ཧར་ཨོ་རི་ས་སོགས་དང་། ཀ་ཤི་མི་རི་དང་། པ་ཀི་སི་ཐན་སོགས་ས་གནས་མང་པོར་ཆུ་རུད་རྒྱབ་རྐྱེན་ཞིང་ཁ་དང་ས་ཁང་སྒོ་ཕྱུགས་མི་སོགས་ལ་སྐྱོན་ཆེན་བྱུང་སྟབས་མི་ཁྲི་ཕྲག་མང་པོར་སྡོད་གནས་མེད་པ་དང་། རྒྱ་དངོས་ལ་གྲོང་ཆེན་ཕོག་པ་རྣམས་ལ་སྐྱབས་སྦྱིན་ལྷན་རྒྱས་ཁག་ནས་དངུལ་དངོས་བསགས་བྱས་ཏེ་རོགས་རམ་གང་དྲག་གནང་འདུག །དེ་མཚུངས་རྒྱ་ནག་དང་། ཕོར་མོ་ས་དང་། ཨ་སེ་ཊེ་ལི་ཡ་དང་། རི་པིན་ལའང་སྐྱོན་ཆེན་བྱུང་འདུག་པའི་གནས་ཚུལ་མདོར་བསྡུས། །

ས་གཡོའི་འཇིགས་པ།

ཉེ་ལམ་ལོན་དོན་གྱི་གསར་གས་ལྟར་ན། ཞི་བའི་རྒྱ་མཚོའི་ས་ཁུལ་དང་ཨ་མི་རི་ཀ་དང་ཨིང་ལན་དབའང་ས་གཡོས་དྲག་ཆེན་པོ་བྱུང་སྟེ་ས་ཁང་མི་སོགས་ལ་གཏོར་སྐྱོན་ཆེན་པོ་བཏང་འདུག་པའི་གནས་ཚུལ།།

ཕྲིན་དན་ནས་སྤྱི་ཟླ་ ༨ པའི་ཚེས་ ༢༠ ཉིན་གྱི་གསར་འགྱུར་ནང་གསལ།

ལའོ་སེའི་རྒྱལ་ཁབ་ཀྱི་རྒྱལ་ས་ལུ་ལྦང་པ་ར་བྲང་ནས་མེ་ལི་ ༢༠ ཙམ་གྱི་བྱང་ཕྱོགས་ས་ཁུལ་དུ་ཛོ་གོལ་དམར་ཤོག་པ་རྣམས་འཐོར་དེ་ཛོ་གོལ་ལས་རྒྱལ་ཤུགས་ཆེན་བྱེད་མུས་ལ་བ་དེན། རྒྱལ་སར་དངངས་སྐྲག་ཆེན་པོ་བྱུང་བས། རྒྱལ་རིགས་ལྷ་བཅུ་ཙམ་ནས་རང་བདག་རྒྱ་དངོས་ཛི་ཡོད་འཁྱེར་དེ་ཕྱིར་ཐོན་བྱས་འདུག ཅེས་གཞུང་དཔོན་ཁག་ནས་ལབ་འདུག་པའི་གནས་ཚུལ་མདོར་བསྡུས།།

བོད་དུ་ཡོད་པའི་རྒྱ་གར་མི་རིགས་ལ་དཀའ་ངལ་ཆེན་པོ་འདུག །

ཤིའུ་དིལིའི་ནས་སྤྱི་ཟླ་ ༨ ཚེས་ ༡༡ ཉིན་གསར་གསལ། དཔལ་ལྡན་མ་ལ་ཀོ་ཨེ་མི་ཤེ་ནོན་ནས་གྲོས་མཐུན་འོག་མའི་ལྷན་རྒྱས་ཚོགས་སྐབས་སུ་གསུངས་པར། ཉེ་སྔོན་བོད་དུ་ཟིང་འཁྲུགས་བྱུང་བའི་རྗེས་སུ་བོད་ས་གནས་སུ་ཡོད་པའི་རྒྱ་གཞུང་དབང་འཛིན་རྣམས་ཀྱིས་ལྷ་སར་བཞུགས་པའི་རྒྱ་གར་སྐུ་ཚབ་པར་རྒྱ་གར་གཞུང་གི་མི་རིགས་ལ་མིང་ཐོ་དེབ་སྐྲེལ་བྱེད་རྒྱུར་ཀ་ཀོར་དཀའ་ངལ་ཆེན་པོ་བཟོས་ཡོད་པ་རེད། རྒྱ་གཞུང་གིས་སྤྱི་ ༧ ཚེས་ ༡༧ ཉིན་ཧིན་གཞུང་ལ་བཏང་བའི་ཡིག་ཆུང་ནང་གསལ་ལྟར། བོད་དུ་ཡུན་རིང་གནས་པའི་རྒྱ་གར་མི་རིགས་རྣམས་ནི་དུས་རྣམ་ཀུན་དུ་རྒྱ་མིའི་མི་རིགས་ཡིན་ཞེས་པའི་བརྡ་སྟོན་བྱས་འདུག །དེར་རྒྱ་གར་གཞུང་གིས་མཐུན་འགྲིར་མེད་པར་བརྟེན་པོ་ཅིན་དུ་བཞུགས་པའི་རྒྱ་གར་གཞུང་གི་སྐུ་ཚབ་པ་ནས་རྒྱ་གཞུང་དང་བཀའ་མོལ་གནང་ཐབས་སྐོར་བཀོད་ཁྲབ་གནང་རྩང་། ད་བར་རྒྱ་གཞུང་ནས་དེའི་སྐོར་འདི་བྱ་འདི་མིན་གྱི་བཀའ་ལན་

(འདིའི་འཕྲོས་ཤོག་ 15 ལ་གཟིགས་)

བསྟན་སྲིད་དམག་སྒར་གྱིས་དྲིལ་བསྒྲགས།

Proclamation made by the Tibetan Volunteer Army for defence of religion on 19-3-1959

卐 卐

བོད་མངའ་ཁུལ། མི་དམངས་བཅིང་བཀྲོལ་ཨུ་ཡོན་ལྷན་ཁང་ཁག་ལ། ཆེད་ཞུ། སྤྱང་ཚོགས་ཀྱི་ཇག་པ་གུང་བྲན་དང་འདི་སྟེ་དགོང་གི་ཚིག་ལ་དོན་གནས་མེད་པ། དང་པོ་ ལྷ་བུ་ཁྲ་བྲུག་དང་འདྲ་བའི་ཐོས་འཕྲུལ་དགའ་སྟོམ་མཚོད་ཤིག་ཟེར་དགོས་པ་དང་། གཉིས་པ་ སྨྲ་མཁན་ནེ་ཙོ་དང་འདྲ་བའི་སྐད་ཆ་མང་བ། གསུམ་པ་ འཇུམ་བུ་འོ་ལེ་དང་འདྲ་བའི་གཞན་ནོར་ག་ཤོག་པས་འཕྲོགས་པ། བཞི་པ་ ཐན་བུ་ཝུག་པ་དང་འདྲ་བའི་ལུས་ངན་དངོས་སུ་སྟོན་པ། ལྔ་པ་ གཅན་གཟན་སྤྱང་ཀི་དང་འདྲ་བས་ཐེ་བོ་རྩིས་མེད་གཏོང་མཁན་ཞིག་རེད།

གུང་བྲན་དང་འདྲེས་རྒྱ་ཞིང་ཆེན་བཅོ་བརྒྱད་ཟེར་བས་མི་འཁྱངས་པར་དུ་དུང་ངན་པ་ལངས་ཤོར་ཁོ་ནས་བོད་ཁྲི་སྐོར་བཅུ་གསུམ་ཟ་ཞིམས་བྱེད་པ་འདིའི་ཐབ། ང་ཚོ་བོད་ལ་གུང་བྲན་དང་གི་ཟམ་ནོར་ཁབ་སྐད་ཙམ་གྱི་རྩོད་འཕྲིན་བྱ་གཞི་མེད་ངེས་ཡིན་ན་དེ་སྔོན་ལྟར་ཁྲིམས་པས་སྐྱོན་ལམ་སྟུ་མ་སོང་བར་རང་ཚོད་རང་འཛིན་གྱི་རང་སར་ཕྱིར་ལོག་ཐུབ་ན་དགའ་ངེས་ཡིན་གཤིས། དེ་དོན་ཕྱོགས་སོ་སོར་རྒྱ་རིགས་ཕྱིར་ལོག་དགོས་པའི་བརྡ་ཁྱབ་དྲིལ་བསྒྲགས་དགོས་རྒྱུ་མ་ཟད། བོད་རིགས་ལས་བྱེད་པ་རྣམས་ནས་ཀྱང་སྔོན་ཆད་བྱ་ཐབས་མེད་པ་སོང་ཞིང་དུ་ནས་བཟུང་རང་ཟེར་དང་ཚོད་ལྟར་མ་སོང་བས་གཙོ་བོ་འདི་ཕྱི་ལམ་འཁྲམས་དང་། སློས་སུ་ཕྱི་ནང་གི་བསམ་གཞིགས་མ་འཛོལ་བར་འགྱོད་པ་ཞིག་དགོས་ངེས་ཡིན་ཅིང་། ང་ཚོ་བོད་གངས་རིའི་ལྗོངས་འདིར་ལོ་སྟོང་ཕྲག་ཁ་ཤས་ཀྱི་སྔོན་ནས་ལོ་རྒྱུས་སུ་གསལ་བཞིན་སྟོད་གཡའ་ཐུབ་པ་དང་རི་དྭགས། བར་གཡའ་སྤྲང་གི་རི་ལ་སྟ་དང་སྤྲེའུ། སྨད་བྲག་དང་ནགས་ཀྱི་རི་ལ་གཅན་གཟན་དང་འདྲེ་སྲིན་ཚོགས་པ་ལས་མི་ཡི་འགྲོ་བ་མེད་པས་ཞིང་འདིར་འཕགས་མཆོག་ཐུགས་རྗེ་ཆེན་པོས་བདག་གིར་བཞེས་ཏེ་མིའི་འགྲོ་བ་བཀྱབ་ནས་བོད་༧རྗེ་ལ་སྤྲེལ་བ་འཕགས་མཆོག་ཐུགས་རྗེ་ཆེན་པོས་བསམ་བཞིན་སྲིད་པ་བཟུང་བ་ཆོས་ཀྱི༧རྒྱལ་པོ་གཉའ་ཁྲི་བཙན་པོ་ཕེབས་ནས་བཟུང་སྟེ་རིང་གི་བར་དུ་ང་ཚོའི་འགོ་འཁྲིད་གཅིག་པུ་ནི་འཕགས་མཆོག་ཐུགས་རྗེ་ཆེན་པོ་ཁོ་ན་ཉིད་ཡིན་ན། དེ་ལས་གཞན་པའི་འགོ་འཁྲིད་ཀྱང་གོ་གུང་བྲན་དང་མི་དགོས་ལ། རྒྱལ་སྲིད་སྤྱི་ཁྱབ་ཁང་ཡང་མི་དགོས། ང་ཚོའི་འགྲོད་ལམ་གཅིག་པུ་ནི་དཀར་ནག་ལས་འབྲས་ཀྱི་ལམ་ཁོ་ན་ཉིད་ཡིན་ན། དེ་ལས་གཞན་པའི་བགྲོད་ལམ་སྤྱི་ཚོགས་རིང་ལུགས་མི་དགོས་ལ། གུང་བྲན་རིང་ལུགས་ཀྱི་བགྲོད་ལམ་ཡང་མི་དགོས། ཅི་སྟེ་རང་ཚོད་རང་འཛིན་རང་སར་ཕྱིར་ལོག་མ་ཐུབ་ཚེ་ངེས་བསྟན་སྲིད་དང་བླངས་དམག་མི་ཁྲི་ལྔ་ལྷག་ཙམ་ཡོད་པ་གལ་དེ་མི་གཅིག་ཀྱང་ལྷག་ལུས་མེད་པ་རྩ་མེད་སོང་རུང་། དེ་ལ་ཡིད་གཉིས་ཐེ་ཚོམ་སྣ་ཚམ་མེད་པ་གསུམ་འགྱུར་མཐར་བསྐྱོད་གཏོང་རྒྱུ་ཞག་གཅིག་ལས། དེ་ཕན་སྐད་ཆ་མང་བས་དོན་འབྲས་དོལ་འདྲ་ཙམ་མེད་ངེས། རྒྱ་དམར་ལ་ངོ་ཚ་ཁྲེལ་གཞུང་མེད་པས་རྒྱལ་ཁབ་ཀྱི་ལམ་ལུགས་དང་བྲལ་བ་གློག་སྒྲུག་ཤ་སྟག་གི་སྟེ་ལོ་ཟླ་བ་བདུན་པའི་ཆོས་བཅུ་ནས་ཟླ་བཅུ་གཉིས་པའི་ཆོས་བཅུ་དྲུག་བར་དགུ་ཐེངས་བཅུ་གསུམ་དང་། ང་ཚོའི་ཕར་གཞི་དགུ་ཐེངས་དྲུག་བཅས་འཐབས་འཛིངས་བྱས་པས་རྒྱ་དམར་གྱིས་གནམ་གྲུའི་ཐོག་ནས་འབེམ་དང་འབར་མདེལ། ས་ཐོག་ནས་ཅིས་ཀྱང་། མེ་སྒྲོགས་སྤྲག་སྤྲག་ ལག་འཕེན་སྒྲོགས་སོགས་སྟེ་བརྒྱད་སེར་བ་ལྟར་འཕང་བྱུང་རུང་། བོད་ལྷ་སྲུང་ཐུགས་རྗེས་ཁྱམས་དམག་རི་བྲང་ཙམ་ལས་སྐྱོན་ཆ་མ་བྱུང་ཞིང་། མདའུ་གཅིག་ནས་ལྔ་བཅུ་བར་ལུས་ལ་ཕོག་ཀྱང་མཚོན་མ་སོང་འདུག་པས་བོད་ལྷ་སྲུང་དང་ལས་འབྲས་བསླུ་བ་མེད་པའི་བདེན་མཐུ་ཁོ་ནར་ཡོད་ཆེས་བརྟན་པོ་ཐོབ་པ་བྱུང་། རྒྱ་དམར་གསོད་རྣམས་མང་པོ་བྱས་ཁོངས་སུ་རང་རང་གི་གནས་སྤྲ་སི་དང་། པར་བཅས་ཨ་མ་སྟག་ནས་ཐོན་པས་རྒྱ་དཔོན་ཐོན་ཀྱང་དང་ ཞེན་ཀྱང་ ཕེ་ཀྱང་བཅས་མང་པོ་བསད། ཀྲུང་ཅིས་ཀང་ཟེར་བ་མདའ་ ༡༤༠ རེ་ཀྲུག་ཆོག་པ། ཆིན་ཅིས་ཀང་མདའ་ ༣༧ རེ་ཀྲུག་ཆོག་པ། འཕྲུལ་འཕང་འཕྲུང་མདའ་ ༢༧ རེ་ཀྲུག་ཆོག་པ། གཞན་ཡང་ལྕགས་ཧྲ་མདའ། སྦྲ་རག་གོ་སྦྱང་། རྡུའུ་ལུང་དན་སོགས་སྔོན་ཆད་མིག་འཐོང་མ་མྱོང་བའི་གོ་ལག་མང་པོ་ལག་སོན་བྱུང་ཞིང་། རྗེ་སྲུང་འང་དེ་འདྲ་མང་པོ་ལག་སོན་ཡོང་རྒྱུའི་རེ་འདོད་ཆེན་པོ་ཡོད་ན་དེ་དོན་རྒྱ་དམར་ལའང་ཐུགས་རྗེ་ཆེ་ཞུ་རྒྱུ་དང་། ང་ཚོ་གང་དུ་ཕྱིན་པས་ཁུལ་དེའི་བོད་མི་མེར་སྐུ་མཆོག་དམན་ཆེ་བྲ་ཚང་ནས་དགའ་གུས་སྤྲོ་གསུམ་གྱི་བསུ་བ་ཞུ་ཞིང་། ལམ་ཕྲུགས་པ། དཀར་ཐིག་འཕྲེན་པ། བསངས་བཏང་བ། ཕྱག་འཚལ་བ་སོགས་ཀྱིས་གུས་འདུད་ཞུ་བཞིན་འདུག་པའི་གནས་ཚུལ་དེ་དག་ལ་བལྟ་ན་ང་ཚོ་རང་བཞིན་གྱི་དམག་མིར་གུས་བཀུར་ཞུ་བ་མ་ཡིན། མདོ་སྨད་ཚ་བཞི་སྒང་དྲུག་ཨ་མདོ་བཅས་ནས་རང་གི་ཡུལ་སྤྲོག་ལོངས་སྤྱོད་ལ་མི་འཕང་པས་༧རྒྱལ་བསྟན་ཆབ་སྲིད་ཀྱི་ཞབས་འདེགས་ལ་གུས་བཀུར་ཞུ་འདུག་པ་དེ་དག་ལ་ཡི་རང་གི་ཐུགས་རྗེ་ཆེ་ཞུ། བསྟན་སྲིད་དམག་སྒར་གྱིས་དྲིལ་བསྒྲགས་ལས་ཁང་ནས། ས་ཕག་ཟླ་ ༢ ཚེས་ ༡༠ ལ།།

ནེའུ་ཡོར་ཀ་ནས་སྤྱི་ཟླ་བརྒྱད་པའི་ཚེས་གཅིག་ཉིན་གསར་གསལ། ཨ་མི་རི་ཀའི་བོད་ཀྱི་སྐྱབས་བཅོལ་ཞུ་མི་རྣམས་ཀྱི་ཆེད་དུ་དམིགས་བསལ་ཕན་སྐྱོབས་ལྷན་ཚོགས་ཤིག་ཡོད་འདུག་ཅིང་། དེའི་དབུ་འདོམས་མཛད་པོ་ལོ་ཝལ་ཐོ་མ་སི་མཚན་དུ་ཞུ་བ་མཆོག་ནས་གསུངས་གསལ། ཉེ་དུས་མ་སུ་རི་ལྷན་ཚོགས་དེའི་འཐུས་མི་ཏ་ར་ཁྲི་ཕེ་ལི་ཙར་ནས་༧དགོང་ས་དུ་ལའི་བླ་མ་མཆོག་དང་མཇལ་འཕྲད་སྐབས་སུ་༧དགོང་ས་མཆོག་གིས་ཨ་མི་རི་ཀའི་གཞུང་དང་ཡུལ་གཞན་དག་ནས་བོད་མི་གཞོན་པ་ ༡༠༠༠ ཙམ་ལ་མ་འོངས་འབྱུང་འགྱུར་བོད་རིགས་འགོ་འཁྲིད་བྱེད་ཕྱིར་ཕན་ཚའི་སློབ་སྦྱོང་གང་ལེགས་གནང་ཐབས་ཡོད་པའི་སྙན་ཞུ་ཞིག་འབུལ་ལམ་ཞུས་འདུག །དེར་མ་ཟད་རྒྱ་གར་དུ་བོད་མི་སྐྱབས་བཅོལ་དུ་ཡོང་མི་ཚིག་ཁྲི་གསུམ་སྟོང་འགྱུར་རིགས་རྣམས་ཀྱི་ནང་ནས་གང་མང་ཞིག་ཨ་མི་རི་ཀ་དང་ཡུལ་གཞན་དག་ནས་ཀྱང་གླང་ཐོག་དེར་གཞིས་ཆགས་གདན་སྤོད་ཚོག་པའི་སྐབས་འཚུག་གནང་ན་རྒྱ་གར་གཞུང་གི་ཐུར་འགན་མཇེད་འཁུར་བཞེས་པའང་ཕྲན་བུ་ཡང་བ་ཞིག་ཡོང་ཞེས་གསུངས་འདུག།

ལོ་ཝལ་ཐོ་མ་སི་མཆོག་ནས་གསུངས་གསལ།

ད་བར་ཨ་མི་རི་ཀའི་ཕན་སྐྱོབས་ལྷན་ཚོགས་ནས་ ཊོ་ལར་ ༡༤༠ ༠༠༠ ཙམ་གནས་པའི་སྨན་རིགས་ཁག་དང་། སྦྱོབས་སྐྱིད་སྨན་སོགས་གནང་འདུག །གཞན་ཡང་ཨ་མི་རི་ཀའི་སྨན་སྦྱོར་ཁང་ཁག་ནས་ཀྱང་ ཊོ་ལར་ ༡༢༠ ༠༠༠ ཙམ་གནས་པའི་སྨན་རིགས་ཞལ་འདེབས་སུ་གནང་འདུག་ཅེས་པའི་གནས་ཚུལ་མདོར་བསྡུས།།

དའི་དབན་གྱི་གནས་ཚུལ།

དའི་དབན་གཞུང་ནས་གྲོས་འདུན་ཕུལ་བ་བཞིན། ༧གོང་ས་མཆོག་གིས་བོད་རིགས་སྐྱབས་བཅོལ་ཡོང་མི་རྣམས་ལ་ཕན་སྐྱོབས་རོགས་རམ་ཞལ་འདེབས་གནང་བ་རྣམས་བཞེས་པའི་ལྷན་རྒྱས་ཤིག་འཛུག་རྒྱུའི་དགོངས་བཞེས་གནང་འདུག །དྲུང་ཡིག་ཆེན་མོ་མཆོག་ནས་ཀོང་གསལ་ལྷན་རྒྱས་འཛུགས་རྒྱུར་ཞལ་བཞེས་དང་བཅས། དའི་དབན་གཞུང་ལ་ཕན་སྐྱོབས་གནང་སྐོར་ཐུགས་རྗེ་ཆེ་ཞེས་གསུངས་འདུག་ཅེས་པའི་གནས་ཚུལ་མདོར་བསྡུས།།

ནེའུ་དེ་ལི་ནས་སྤྱི་ཟླ་ ༧ ཚེས་ ༢༨ ཉིན་གསར་གསལ།

རྒྱ་གར་གཞུང་ནས་པེ་ཅིན་གཞུང་ལ་བོད་དུ་ཡོད་པའི་རྒྱ་གར་མི་རིགས་གང་ཡོད་རྣམས་ལ་དགེ་སྐྱོན་གང་ཡང་མི་ཡོང་བ་དང་། གྲོ་མོས་ལུར་རང་རང་སོ་སོའི་ནང་དུ་ཕར་ཕྱིར་ལོག་ཆོག་པའི་སྐོར་བཀའ་མོལ་གནང་འདུག་པའི་གནས་ཚུལ། །

(ཨང་ ༡༦ པའི་འཕྲོས་འདི་ནས་གཟིགས་)

གང་ཡང་འགྱུར་མ་སོང་། འོན་ཀྱང་རྒྱ་གར་གཞུང་གི་དགོངས་པར་མདོ་དོན་འདི་ཉིད་ཐག་མ་ཆོད་པར་དུ་རྒྱ་གཞུང་ལ་གལ་ཆེ་ནན་དན་གྱིས་བསྐུལ་འདེབས་གནང་གི་རེད་ཅེས་ཤྲཱི་མ་དི་ལཀྵྨཱི་མེ་ནོན་ནས་གསུངས་འདུག །རྒྱ་གར་མི་རིགས་ཤར་གསིང་མ་དང་ ཕག་རི་ རྒྱལ་རྩེ་ མངའ་ཁུལ་དུ་ཡོད་པའི་གཉེར་སྡོད་ཚོང་ལས་བྱ་མི་ ༡༧ དང་། བོད་ནུབ་ཕྱོགས་ཁུལ་ཚོང་དུས་སོ་སོར་འགྲོ་མིའི་ཚོང་པ་གཉིས་སྟོང་ཙམ་གྱི་མིང་ཐོ་དེབ་བསྐྲུལ་བྱས་འདུག །གཞིས་རྩེ་ཁུལ་དུ་ཀ་ཤི་མི་རིའི་མི་རིགས་ཁ་ཆེ་ཡིན་པའི་ནང་ཚང་ ༡༢༥ ཙམ་ཡོད་སྐོར་འདུག །

ལ་དྭགས་རྒྱལ་སྲས་བ་ཀུ་ལ་རིན་པོ་ཆེ་མཆོག་གིས་གསུངས་གསལ། བོད་དུ་ཟིང་འཁྲུགས་མ་བྱུང་བའི་གོང་དུ་ལ་དྭགས་པའི་དགེ་འདུན་པ་ ༦༠༠ ལྷག་ཙམ་བོད་ཀྱི་དགོན་སྡེ་ཁག་ལ་ཆོས་དོན་སློབ་གཉེར་བསྟེན་བཞིན་པ་རེད། རྒྱ་གར་དུ་ཡོང་མིའི་སྐབས་བཅོལ་རྣམས་ཀྱི་ཁོངས་སུ་ལ་དྭགས་མི་རིགས་ ༦༠ ཙམ་འགྱུར་འདུག །དེ་འཕྲོས་ད་ལྟ་བོད་རང་ལ་ཡོད་གཤའ་རེད། ཅེས་གསུངས་འདུག་པའི་གནས་ཚུལ་མདོར་བསྡུས། །

ད་ལམ་གྱི་གསར་འགྱུར་འདིའི་རིན་སྒོར་གཉིས་རེ་ཡིན།

ཀ་ར་ཅི་ནས་ཕྱི་ཟླ་ ༨ ཚེས་ ༢༤ ཉིན་གསར་གསལ།

ཕྱི་ཟླ་༩ ཚེས་ ༡ ཉིན་པ་ཀི་སི་ཐན་གྱི་སྲིད་སྐྱོང་ཨ་ཡུབ་ཁན་མཆོག་ཀ་ར་ཅི་ནས་ཆིབས་བསྐྱོད་ཀྱིས་རྒྱ་གར་ནིའུ་དིལླིར་སྲིད་བློན་ནེ་རུ་མཆོག་དང་མཇལ་འཕྲད་གནང་གི་རེད། ཅེས་པ་ཀི་སི་ཐན་གྱི་ཕྱི་རྒྱལ་བློན་ཆེན་མན་ཛུར་ཀཱ་དིར་ནས་ཚགས་པར་འགོད་མི་རྣམས་ལ་གསུངས་འདུག་པའི་གནས་ཚུལ།

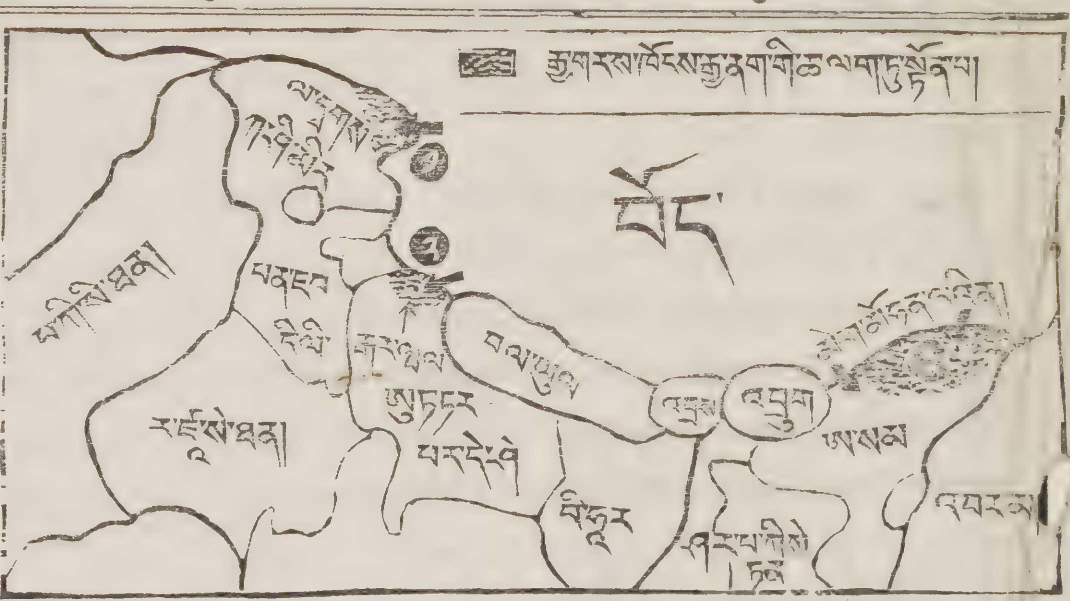

རྒྱ་དམར་གྱིས་རྒྱ་གར་ས་མཚམས་ཁག་ལ་བཙན་འཛུལ་བྱས་འདུག །

ཉེ་ཆར་རྒྱ་མིའི་སོ་པ་གོ་མཚོན་ཐོག་པ་རྣམས་ནས་ཁྲིམས་འགལ་ཆེན་པོས་རྒྱ་གར་ས་གནས་ལ་དྭགས་དང་། གར་ལྷོ། ཨ་སམ་ ས་གནས་ སུ་པན་ས་རི་དང་། ཀ་མེན་ས་མཚམས་ཁག་ཏུ་བཙན་འཛུལ་བྱས་ནས་འགྱུར་འདུག་ཅེས་སྲིད་བློན་ནེ་རུ་མཆོག་ནས་ཕྱི་ཟླ་ ༨ ཚེས་ ༢༨ ཉིན་རྒྱ་གར་གྲོས་ཚོགས་འོག་མའི་ནང་དུ་གྲོས་སུ་གསུངས་འདུག་པའི་གནས་ཚུལ་མདོར་བསྡུས། །

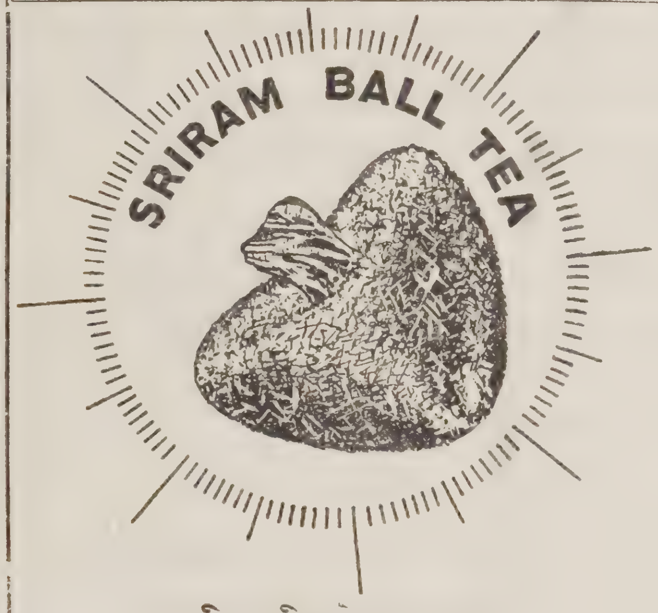

ཤྲཱི་རམ་གྱི་ཛ་རིལ་ཨང་དང་།

ཚོང་གི་སྐོར།

ཛ་རིལ་ སྤུས་གཟིགས་ གསང་སྐབས་

ཤྲཱི་རམ་གྱི་ ཛ་རིལ་ ཨང་དང་པོ་

ཁོ་ན་ གཟིགས་པར་ མཛོད། །

པད་མ་ ལི་མི་ ཊེ་ཊེ་

བཀའ་རྟེན་སྤྲུང་། །

རྒྱུན་དུས་ ཤྲཱི་རམ་གྱི་ ཛ་རིལ་ ཨང་དང་གི་ གསོལ་ཇ་ མཆོད། འདི་ནི་ རོ་བཅུད་ ལྡན་ཞིང་ ངལ་བ་ སོ་བར་ བྱེད།།

ཤྲཱི་རམ་གྱི་ཛ་རིལ་ཨང་དང་། རོ་བཅུད་ལྡན་པ། གོང་མཁེ་བ། སྤུས་དག་པ་ཁོ་ན་སྤུས་གཟིགས་ཚལ།

པད་མ་ ལི་མི་ཊེ་ཊེ་ བཀའ་རྟེན་སྤྲུང་། ། (10)

ཤྲཱི་རམ་ཚོང་ཁང་དུ་ཡོད་པའི་ཛ་པ་དི་འདི་བཞིན་བྲོ་བ་ཆེ་ལ་རོ་བཅུད་ལྡན་པ་ཡིན་མིན་གཟིགས་ཞིབ་ནང་ན་མཁྱེན་པར་འགྱུར་རོ། །

Edited, Printed & Published by G. Tharchin at the Tibet Mirror Press, Kalimpong.

༄། །ཡུལ་ཕྱོགས་སོ་སོའི་གསར་འགྱུར་མེ་ལོང་ཞེས་བྱ་བ་བཞུགས་སོ། །

ལོ་:— ༢༦
ཨང་:— ༤—༥

YULCHOG SOSOI SARGYUR MELONG [Tibet Mirror]

FIRST PUBLISHED. IN OCTOBER 1925.

བོད་རབ་ལོ་ ༩༢༢ ས་ཕག་ཧོར་ཟླ་ བདུན་པ་ བརྒྱད་པ། Sept.-October. 1959

VOL. XXVI
No. 4-5

༧ གོང་མ་ཡིད་བཞིན་ནོར་བུ་མཆོག་ནས་འཛམ་གླིང་རྒྱལ་ཕྱི་སྣོན་སྒྲོན་ཞུས་གནང་རྫོང་པའི་འདུ་ཤེས་ངོ་མ་དགེ་ཁོ།།

འཛམ་གླིང་སྤྱི་ཚོགས་ཀྱི་དྲུང་ཡིག་ཆེན་པོ་མཆོག་ལ། ཕྱི་ལོ་ ༡༩༥༠ ཟླ་བཅུ་གཅིག་པའི་ཚེས་ཉེར་བཞི་ རིམ་བཟང་པ་མངས་ཞིན་སྤྱི་ཚོགས་ཀྱི་ཚོགས་འདུ་རྒྱས་འཛོམས་ཐོག་བཀའ་མོལ་བྱུང་དོན། ཨེལ་སལ་པ་ཌོར་ནས་བོད་དུ་ཕྱི་རྒྱལ་གྱིས་བཙན་འཛུལ་བྱུང་བ་དེ་མ་འགྲིགས་པའི་རྒྱུ་མཚན་ཞུས་པར་ཕན་ཚུན་ཞི་མཐུན་ཐོག་འགྲིགས་ཐབས་ཆེད་ཚོགས་འདུར་བཀའ་མོལ་གནང་རྒྱུ་ཕར་འབྱུང་གནང་ཡོད་པ་རེད། བློ་ཕམ་གྱི་ངང་ནས་ཞུ་རྒྱུར། བོད་དུ་རྒྱ་མིའི་དྲག་ཤུགས་བཙན་འཛུལ་བྱས་པས་མི་ཆད། བཙན་བཤེད་ཀྱི་དྲ་བ་དེ་རྒྱ་ཆེར་ཁྱབ་སྤྲེལ་གྱིས་བོད་ཡོངས་རྫོགས་དྲག་ཤུགས་བཙན་གནོན་གྱི་འོག་ཏུ་མནན་ཡོད་པ་རེད། ང་དང་ངའི་གཞུང་ནས་ཞི་མཐུན་གྲོགས་ལས་ཀྱི་ཐོག་ནས་འགྲིགས་ཐབས་ལན་འགའ་ཤས་ཞུས་ཀྱང་། ད་ལྟའི་བར་བདག་སྐྱོང་གནང་ནས་མ་བྱུང་ཞིང་། བོད་མི་མང་རྣམས་ལ་འགྲོ་བ་མིས་སྐྱོང་མ་སྐྱོང་བའི་མནར་གཅོད་ཚད་མེད་དང་། ཆོས་ལ་ཕྱོགས་སྒྲིབ་ཀྱི་ངོ་གནོན་ཤོག་ས་བྱེད་ཡུལ་ལ་བརྟེན་སྤྱི་ཚོགས་ལྟ་བོད་དོན་པར་འགྱུར་ས་སུ་བཞག་པ་རེ་སྐད་ཞུ་དེ་སྤྱི་ཚོགས་ཀྱི་ཚོགས་འདུ་རྒྱས་འཛོམས་ཐོག་ནས་འཕྲལ་དུ་ཐུག་ལེན་དགོངས་བཞེས་ཡོད་པ་ཞེས་ཕྲན་ནས་སྐད་སྨེང་ཞུ་རྒྱུ་ཡིན། ཕྱི་ལོ་ ༡༩༥༠ ལོར་རྒྱ་མིའི་དམག་དཔུང་གིས་བོད་སར་ཁྲིམས་འགལ་བཙན་འཛུལ་བྱེད་སྐབས་བོད་རང་བཙན་ཡིན་པ་ང་རང་དང་ངའི་གཞུང་གིས་གསལ་བསྒྲགས་ཞུས་པ་ཡིན། ད་དུང་བོད་གཞུང་ནས་འདིའི་རྒྱབ་གཏན་ཁ་གསལ་ཁམས་དྭངས་ཞུ་རྒྱུ་གཤམ་དུ་གསལ་ཡོད། ༡ ཕྱི་ལོ་ ༡༩༡༢ ལོར་རྗེ་སྐུ་ཕྲེང་བཅུ་གསུམ་པས་བོད་རང་བཙན་ཡིན་པའི་ཁྱབ་བསྒྲགས་གནང་པ་ནས་བཟུང་བོད་ནང་རྒྱ་ནག་གཞུང་གི་དབང་དང་། འགོ་འཁྲིད་ཀྱི་ལས་འགན་གདན་ནས་བྱས་ཡོད་པ་མ་རེད། ༢ བོད་འདི་རང་བཙན་གཙང་མ་ཡིན་པའི་ཁུངས་སྐྱེལ་རང་རྟགས་སུ་སྐབས་དེ་དང་། དེའི་སྔོན་ཙམ་དུ་བོད་གཞུང་ནས་རྒྱལ་སྤྱིའི་ཁྲིམས་དོན་དང་མཐུན་པའི་ཆིངས་ཡིག་ཁག་ལྔ་ཙམ་བཞག་ཡོད་པ་རེད། ༣ ཕྱི་ལོ་ ༡༩༡༤ དབྱིན་བོད་ཆིངས་ཡིག་འཇོག་སྐབས་བོད་རང་བཙན་གཙང་མ་ཡིན་པར་ཁས་ལེན་བྱས་པ་མ་ཟད། རྒྱ་དབྱིན་གཉིས་ཀྱི་སྐུ་ཚབ་ལ་དབང་ཆ་འདྲ་མཉམ་དྲུང་ཡོད་པ་དེ་རང་བཙན་གྱི་ཁུངས་སྐྱེལ་ར་སྤྲོད་གསལ་པོ་ཞིག་རེད། ཆིང་ཡིག་དེའི་ནང་ལ་ཕྱི་འབྲེལ་གྱིས་དབང་ཆ་འགའ་ཤས་ལ་དགག་ཆ་བྱས་ཡོད་པ་དངོས་འབྲེལ་ཡིན་ཀྱང་། རྒྱལ་སྤྱི་དང་མཐུན་པའི་སྲིད་དབང་གནས་ཚད་ལ་གནོད་རྐྱེན་གང་ཡང་མེད། ལྷག་པར་དུ་དབྱིན་ཇིས་རྒྱ་གར་ལ་དབང་ཆ་སྤྲོད་སྐབས་དེ་ལ་འགྱུར་བ་གང་ཡང་ཡོད་པ་མ་རེད། ༤ བོད་རྒྱ་མིའི་སླུ་རྫ་རན་གྱི་ཡིན་པ་སྟོབས་ཅན་རྒྱལ་ཁབ་སུས་ཀྱང་གྲོས་མཐུན་དང་དུས་བཀག་བཞག་ཡོད་པ་མ་རེད། ༥ བོད་རང་བཙན་གྱི་ཁུངས་སྐྱེལ་གཅིག་ལ་འཛམ་གླིང་དམག་ཆེན་གཉིས་པའི་སྐབས་བོད་འདི་བར་གནས་སུ་བསྡད་དེ་རྒྱ་གར་ནས་བོད་བརྒྱུད་རྒྱ་ནག་ཏུ་དངོས་ཟོག་ལམ། གསུམ་མཁའི་ཡོ་བྱད་ལོར་འདྲེན་བྱེད་མ་བཅུག་པ་རེད། འདི་ནི་དབྱིན་གཞུང་དང་། རྒྱ་ནག་གཞུང་གཉིས་ཀས་དབང་ཚད་དེ་ཁས་ལེན་བྱས་པ་ཞིག་རེད། ༦ བོད་འདི་རང་བཙན་ཡིན་པ་རྒྱལ་ཁབ་གཞན་དག་ནས་ཀྱང་ངོས་ལེན་གནང་ཡོད་པ་ཕྱི་ལོ་ ༡༩༤༨ ལོ་བོད་གཞུང་ཚོང་གི་དོན་གཅོད་ཚོགས་པ་རྒྱ་གར་དང་། ཨ་མི་རི་ཀ། ཨིང་ལན་ ཕ་རནསི་སོགས་ལ་འགྲོ་སྐབས་བོད་གཞུང་གིས་བཏང་བའི་ལག་འཁྱེར་ལ་གོང་གསལ་རྒྱལ་ཁབ་སོ་སོས་ཆ་འཛོག་ངོས་འཛིན་བྱས་ཡོད་པ་རེད། སྐུ་ཞབས་རྣམ་པ། འགྲོ་བ་མིའི་བདེ་ཐབས་ཀྱི་ཆེད་དུ་འཛམ་གླིང་སྤྱི་ཚོགས་ནས་བར་བཞུགས་བཀའ་མོལ་འཕྲལ་ལ་ཡོང་བ་ཞེས་ང་དང་། ངའི་གཞུང་ནས་སྐད་སྨེང་ཞུ་གི་ཡོད། རྒྱ་མིའི་དྲག་ཤུགས་བོད་སར་བཙན་འཛུལ་བྱས་རྗེས་འཛམ་གླིང་སྤྱི་ཁྲིམས་དང་མི་མཐུན་པའི་ལས་དོན་ཇི་བྱས་

ག་ཤས་དུ་གསལ་ཡོད། ༡ བོད་མི་སྟོང་ཕྲག་མང་པོའི་རྒྱུ་དངོས་དང་། འཚོ་རྟེན ཡོང་འབབ་རྩ་འཕྲོགས་ཀྱིས་འཚོ་ཐབས་བྲལ་བའི་འུ་ཐུག་གི་གནས་སུ་གྱུར་ཡོད། ༢ བོད་མི་ཕོ་མོ་བུ་ཕྲུག་དང་བཅས་པར་གླ་འབབ་སྟེ་སེལ་ཡོད་མེད་སྣ་ཚོགས་ཀྱིས་དྲག་པོའི་ལས་འགུལ་ནང་དབང་མེད་དུ་ངལ་རྩོལ་བྱེད་འཇུག་ཡི་ཡོད་པ་རེད། ༣ མི་ཡི་སྤྱོད་ཚུལ་ལས་འདས་པའི་སྡུག་སྦྱོད་ཀྱིས་པོ་མོའི་སྐྱེ་སྒོ་བཅད་དེ་བོད་མིའི་རིགས་རྩ་བརླག་དུ་གཏོང་རྒྱུའི་བསམ་སྦྱོར་ངན་པ་ཎས་ཡོད་པ་རེད། ༥ ནག་མེད་ཀྱི་བོད་མི་སྟོང་ཁྲག་མང་པོ་སྙིང་རྗེ་མེད་པའི་སྒོ་ནས་ཁྲག་སྦྱོར་བྱས་ཡོད་པ་རེད། ༤ བོད་མིའི་འགོ་འཁྲིད་མང་ངོ་ཁྲིམས་མེད་ལུགས་འགལ་གྱིས་དམར་གསོད་བཏང་བ་རེད། ༦ ང་ཚོའི་ཆོས་དང་། རིགས་གཞུང་རྩ་མེད་གཏོང་རྒྱུའི་ཆེད་དགོན་པ་སྟོང་ཕྲག་མང་པོ་རྩ་བརྟོར་དང་། བྱིན་ཅན་གྱི་སྐུ་གསུང་ཐུགས་རྟེན་དང་། དངོས་རིགས་མང་པོ་རྩ་མེད་དུ་བཏང་བ་རེད། མིའི་སྲོག་དང་། རྒྱུ་དངོས་ལ་སྐད་ཅིག་ཀྱང་ཡིད་བརྟན་མེད་ཅིང་། ད་ཆ་བོད་ཀྱི་རྒྱལ་ས་ལྷ་ས་ཡང་སྐྲ་མའི་གྲོང་ཁྱེར་ཞིག་ཏུ་གྱུར་ཡོད་པ་རེད། ངའི་མི་མང་ནས་བསམ་བརྗོད་ལས་འདས་པའི་དཀའ་ངལ་མྱོང་བཞིན་པ་ཡིན་ན། སྡུག་བསྔལ་དེ་དག་འཕྲལ་དུ་བསལ་དེ་ཐག་ཆོད་པ་ཞིག་དགོས་ངེས་ཡིན་པར་བརྟེན་ད་ལམ་ཁྱེད་རང་དང་། སྤྱི་ཚོགས་ཀྱི་འཐུས་མི་རྣམས་ནས་ངའི་དྲང་ཞིང་འོས་པའི་སྐན་ཞུ་འདི་ལ་བདག་སྐྱོད་དགོངས་བཞེས་གནང་བའི་བློས་འགེལ་གྱི་རེ་བ་ཞུ་གི་ཡོད། ཏཱ་ལའི་བླ་མས། སྤྱི་ལོ་ ༡༩༤༧ ཟླ་དགུ་པའི་ཚེས་དགུ་ལ་ཕུལ།།

སྤྱི་ཟླ་ ༧ ཚེས་ ༡ ཉིན་རྒྱ་གར་འཛམ་གླིང་ལས་དོན་ལྷན་ཁང་གིས་དགའ་བསུའི་ཚོགས་འདུའི་སྐར་ ༡ གོང་ས་མཆོག་ནས་གནང་བའི་གསུངས་བཤད་ངོ་བཤུས།

སྐུ་ཞབས་གཙོ་འཛིན་དང་། རྣམ་པ་ལྡན་རྒྱས་ལ་ཞུ་རྒྱུར། བོད་དུ་བྱུང་བའི་ཀྱིན་ངན་གནས་ཚུལ་སྐོར་དོན་གནད་རེ་ཟུང་གི་ཐོག་ནས་གནས་ལུགས་མདོར་བསྡུས་ཞུ་རྒྱུའི་དུས་སྐབས་གནང་བར་ཐུན་རང་དགའ་པོ་བྱུང་། གཙོ་འཛིན་ནས་དོན་གནད་འདི་ཚོའི་སྐོར་ཐུགས་འཁུར་ཆེ་བཞེས་ཐོག་ནས་གནས་ཚུལ་དྲང་འབྲེལ་རྣམས་འཛམ་གླིང་ནས་ཤེས་རྟོགས་ཡོང་བའི་འབད་བརྩོན་གནང་བ་ནི་ཧ་ཅང་བཀའ་དྲིན་ཆེན་པོ་རེད། ཐུན་རང་སྤྱིད་དོན་དང་། འཛམ་གླིང་གི་ཁྲིམས་ལུགས་ལ་སློབ་སྦྱོང་མེད་པས་ཤེས་ཚོད་ཉམས་མྱོང་དམན་ཡང་། ཞི་བདེ་དང་། རང་དབང་དུ་སྤྱོད་པའི་ཆོས་ལུགས་བླ་མའི་མིང་འཛིན་ཞིག་ཡིན་ཅིང་། མི་མང་གི་བདེ་དོན་སྒྲུབ་རྒྱུ་དེ་དག་ནི་སྟོན་པ་ཐུབ་རྗེ་ཅན་གྱི་བཀའ་ལུང་བཞིན་རང་ལ་འཁྲར་དུ་བབས་པའི་འོས་འགན་ཞིག་རེད། གནས་ཚུལ་འདིའི་ཐོག་ནས་བོད་མི་མང་ཀྱིན་ངན་ཛ་དྲག་གི་དུས་སུ་གནས་པའི་སྐོར་ཐྲན་ནས་བརྟག་དཔྱད་ཀྱི་བསམ་ཚུལ་འགའ་ཤས་ཞུ་རྒྱུ་ཡིན། ཐྲན་གྱི་ཡིད་ཡུལ་དུ་གཙོ་བོར་ཡོད་པའི་ལས་དོན་འདི་དག་སྒྲུབ་ཐབས་སེམས་ཤུགས་ཟེ་ཡོད་ཁྱེད་རྣམ་པར་གསལ་པོ་ཞུ་དགོས་མི་འདུག །ཐྲན་གྱི་བདག་དབྱུད་བསམ་ཚུལ་ཞུ་རྒྱུ་འདི་རྣམས་མཁྱེན་ལྡན་འགའ་ཤས་ཀྱི་གཟིགས་ཚུལ་དང་མི་མཐུན་པ་བྱུང་ཆོ་ཆ་ཅང་བློ་ཕམ་གྱི་རང་བཞིན་དུ་གྱུར།།

སྐུ་ཞབས་རྣམ་པ། རྒྱ་མིའི་དཔུང་དམག་གིས་བོད་ཀྱི་ས་ཆའི་ཐོབ་ཐང་རྩ་མེད་དུ་གཏོང་སྐབས་བོད་འདི་རང་དབང་གི་རྒྱལ་ཁབ་ཅིག་ལོགས་སུ་ཡིན་པ་ང་ཚོར་གསལ་པོ་ཞུ་རྒྱུ་ཡོད་ཅིང་། རྩོད་གླེང་དེའི་རྒྱབ་སྐྱོར་ལ་རྩོད་པ་ཤུགས་ཆེ་མང་པོ་ཀྲག་ཀྲུ་ཡོད་པ་རེད། དང་པོར་ཚང་མས་དྲན་དགོས་པར་རྗེ་བླ་མ་སྐུ་ཕྲེང་བཅུ་གསུམ་པས་བོད་ཀྱི་ཆབ་སྲིད་ཐུགས་འགན་བཞེས་དེ་སྤྱི་ལོ་ ༡༨༩༥ ནས་ ༡༩༤༠ ལོ་པེ་ཅིང་གཞུང་གི་བཀའ་འབྲེལ་རྒྱ་དམག་བོད་དུ་མ་འབྱོར་བར་རྒྱ་མིས་བོད་ལ་དབང་བསྒྱུར་བྱས་ཡོད་པ་མ་རེད། པེ་ཅིང་གཞུང་ནས་གྲོས་མཐུན་ཁས་ལེན་མ་བྱས་ན་དྲག་གནོན་བྱེད་རྒྱུ་ཡིན་ལུགས་བཙན་ཤེད་ཀྱིས་ནོག་བཙུག་པའི་སྤྱི་ལོ་ ༡༩༤༠ ལོའི་གྲོས་མཐུན་གྱི་གླིང་གཞིའི་ནང་གོང་གི་གནས་ཚུལ་དེ་གསལ་པོར་ཁས་བླངས་པ་རེད། གླིང་གཞིའི་ནང་། བོད་དང་བོད་མི་མང་རྣམས་ལོ་བཅུ་ཕྲག་མང་པོའི་རིང་རྒྱ་མིའི་

དབང་ཤུགས་ཀྱི་ཕྱི་རོལ་དུ་གནས་པ་གསལ་པོར་བཀོད་ཡོད་པ་མ་ཟད། གནས་ཚུལ་འདི་བཞིན་ ༡༩༤༠ ཟླ་ ༡༡ ཚེས་ ༡༦ ཉིན་པེ་ཅིང་གཞུང་ནས་རྒྱ་གར་གཞུང་ལ་བཏང་བའི་གནས་ཚུལ་ནང་གསལ་པོར་ཁས་ལེན་བྱས་ཡོད་པ་རེད། ཡི་གེ་དེའི་ནང་འཁོད་གསལ་ལ་རྒྱ་ནག་གཞུང་ནས་བོད་མི་རྣམས་ཕྱི་རྒྱལ་བཙན་ཤུགས་དང་། བརྒྱུད་བསྐུལ་ནས་བཅིང་བཀྲོལ་དང་བཙན་གནོན་གྱི་འོག་ནས་ཐར་ཏེ་མ་གནས་རང་སྐྱོང་གི་མཁེ་དབང་དང་། ཆོས་ཀྱི་རང་དབང་ཡོང་བ་རྒྱ་ནག་གཞུང་ནས་ཐོབ་ཐང་གི་དབང་ཆ་ཡོངས་སུ་སྤྱོད་རྒྱུའི་འགོ་འཛུགས་སྐབས་རྒྱ་གར་གཞུང་གིས་བོད་ལ་ཐོབ་ཐང་ཡོད་པའི་དབང་ཆ་ལག་ལེན་བསྟར་བ་ལ་བརྒྱུད་བསྐུལ་དང་། བར་ཆད་ཀྱི་ཐབས་ཤེས་བྱས་པ་རེད། རྒྱ་ནག་གི་དབང་ཆའི་ཐོབ་ཐང་ཞེས་པ་དེ་ནི་བོད་འདི་དྲག་གནོན་གྱིས་རང་འོག་དུ་ས་བཙུག་གོང་ལ་ཁོ་ཚོས་དེ་འདྲའི་དབང་ཆ་ལག་ལེན་བསྟར་གྱི་མེད་པ་གནས་ཚུལ་འདིའི་ནང་གསལ་པོར་བསྟན་པ་རེད། རྒྱ་མིའི་གཞུང་ནས་དེ་འདྲའི་དབང་ཆ་ཚོག་པའི་འབྱུང་ཁུངས་གང་ཡང་བཤད་ཡོད་པ་མ་རེད། གང་ཡིན་ཟེར་ན་དེ་འདྲའི་ཧམ་བཤད་ཀྱི་འབྱུང་ཁུངས་རྩ་བ་ནས་ཡོད་པ་མ་རེད། འོན་ཀྱང་རྒྱ་མིའི་ཐོབ་ཐང་གི་གནས་ཚུལ་གང་ཡིན་རུང་། དུས་ཚོད་འདིའི་སྐབས་ལ་བོད་གཞུང་རྒྱ་ནག་གཞུང་གི་དབང་འོག་དུ་མེད་པ་གསལ་པོར་བསྟན་པ་རེད། དངོས་འབྲེལ་གྱི་རང་དབང་འདི་ནི་སྤྱི་ལོ་ ༡༩༡༢ ལོ་ལ་རྗེ་གོང་ས་སྐུ་ཕྲེང་བཅུ་གསུམ་པ་ཆེན་པོ་མཆོག་ནས་རྒྱ་མིའི་སྲུ་ཛ་རན་གྱི་ཞིས་མངའ་ཁོངས་སུ་ཞལ་བཞེས་མ་གནང་བར་བོད་རང་བཙན་གཙང་མ་ཡིན་པ་གསལ་བསྒྲགས་གནང་བ་རེད། གསལ་བསྒྲགས་དེ་ནི་འཛམ་གླིང་གི་སྲི་ཁྲིམས་ཀྱི་ཐོག་ནས་བྱས་ན། སྤྱི་ལོ་ ༡༨༡༨ ལོ་ལ་འབར་ཞིན་དུ་བཞག་པའི་ཅིང་གསལ་འབལ་གི་རི་ཡ་དུར་ཀིའི་མངའ་ཁོངས་སུ་ཛ་རན་ཀྲ་ཡིན་པ་ཁས་ལེན་བྱས་ཡོད་ཅིང་། སྤྱི་ལོ་ ༡༩༠༨ ནང་འཕལ་གི་རི་ཡ་དུར་ཀིའི་གཞུང་གི་སུ་ཛ་རན་ཀྲི་ཞེས་པའི་མངའ་ཁོངས་མིན་པའི་འགག་བྱའི་བཀའ་ལ་བསྒྲགས་ཕྱོགས་གཅིག་རང་ནས་བྱས་པ་ཡིན་རུང་། དེ་ལ་དེ་སྔོན་དུར་ཀིའི་སུ་ཛ་རན་ཀྲིར་ངོས་འཛིན་བྱེད་མི་ཆོས་ཁས་ལེན་བྱས་པའི་ནུས་པ་དང་མཐུན་པ་ཞིག་དགོས་ཀྱི་རེད་བསམ་གྱི་འདུག །དེར་བརྟེན་ང་ཚོའི་གནས་སྟངས་ནི་ཐེ་ཚོམ་མེད་པའི་གསལ་པོ་ཞིག་ཡོད་ཅིང་། དུས་ཡུན་དེའི་རིང་བོད་འདི་རང་བཙན་གཙང་མར་གནས་པ་མ་གཏོགས་རྒྱ་མིའི་དབང་འོག་ཏུ་ཚུ་བ་ནས་ཡོད་པ་མ་རེད། གཉིས་པ། ང་རང་ལ་བསླབ་བྱ་ལེགས་ཤོམ་གཅིག་བྱུང་བར་རང་དབང་ལྡན་པའི་རྒྱལ་ཁབ་ཅིག་ཡིན་ཕྱིན་ཕྱིའི་རྒྱལ་ཁབ་སུ་འདྲ་ཞིག་མཐའ་ཐད་ཀར་ཆིང་ཡིག་བཞག་ཆོག་པ་ཡུལ་ལུང་དེའི་ཁྲིད་དབང་ཞིག་ཡིན་ཅིང་། དེ་ལྟར་ཡིན་འདུས་ཡུན་དེའི་ནང་བོད་གཞུང་ནས་ཀྱང་ཕྱི་རྒྱལ་ཁག་དང་ཆིང་ཡིག་ཁག་ལྔ་ཙམ་བཞག་ཡོད་སྟབས་བོད་གཞུང་ལ་ཕྱི་འབྲེལ་གྱི་དབང་ཆ་གཙང་མ་ཡོད་པ་གསལ་པོ་ཡོད་པ་རེད། གྲོས་མཐུན་དང་པོ་དེ་སྤྱི་ལོ་ ༡༨༤༦ ལོར་གོར་ཁ་དང་། བོད་གཉིས་བཞག་པ་ཞིག་རེད། དེའི་ནང་དུ་བོད་ལ་ཕྱི་རྒྱལ་བཙན་འཛུལ་བྱུང་བ་ཡིན་ན་གོར་ཁ་གཞུང་ནས་བོད་གཞུང་ལ་རོགས་རམ་ཞུ་རྒྱུ་འཁོད་པ་དང་། རྒྱ་ནག་ལ་ཆ་བཞག་ན་ཆིང་ཡིག་དེའི་ནང་གཞུང་གཉིས་ཀས་ཀས་བདུད་ཞུ་རྒྱུ་ཞེས་གསལ་པོར་འཁོད་ཡོད། ཆིང་བཞག་ནས་བཤད་ན་རྒྱ་ནག་ཕྱོགས་ཀྱི་དཔོན་རིགས་ཆེ་ཁག་ནས་ང་རང་ནུ་ལའི་བླ་མ་ཐོག་མ་ཁྲི་ཕེབས་ནས་བཟུང་རྒྱ་མིའི་མངའ་ཁོངས་སྲུ་ཛ་རན་ཀྲི་ཡིན་པའི་ངོས་ལེན་བྱེད་ཀྱི་ཡོད་པ་རེད། ཆིང་ཡིག་གཉིས་པ་དེ་ཕྱི་སོག་དང་། བོད་གཉིས་དབར་བཞག་པ་དེ་ཡིན་པས་གཞུང་ཕན་ཚུན་གཉིས་ཀས་ར་ང་དབང་རང་བཙན་གྱི་རྒྱལ་ཁབ་ཁག་གཉིས་ཡིན་པར་ངོས་ལེན་བྱས་ཡོད་པ་རེད། དེ་རྗེས་སྤྱི་ལོ་ ༡༩༠༤ ལོར་བོད་དང་། དབྱིན་ཇིའི་དབར་བཞག་པའི་ཆིང་ཡིག་དེ་རེད། ཆིང་ཡིག་དེའི་ནང་ལ་བོད་གཞུང་དང་། དབྱིན་གཞུང་དབར་ལ་གྲོགས་པོའི་མཐུན་བསྒྲིལ་དམ་ཟབ་ཐོག་ལ་ཕན་ཚུན་གྱི་གནས་ལུགས་ཀྱང་གསལ་པོ་རྟོགས་པ་ཞིབ་གསལ་འཁོད་པ་འདི་ནི་བོད་འདི་སྲིད་དབང་ཆ་ཚང་ཡོད་པ་ཞིག་ཡིན་པ་དབྱིན་གཞུང་གིས་དུས་ཚོད་དེ་རི་སྐབས་ནས་ཁས་ལེན་བྱས་

པ་གསལ་པོར་རྟོགས་ཀྱི་རེད། ཚིང་ཡིག་དེའི་ནང་བོད་གཞུང་ནས་དབྱིན་གཞུང་ལ་སྟབས་བསྟུན་མ་དགོས་པར་བོད་ཀྱི་སྲིད་དབང་ལ་ཕྱི་རྒྱལ་དབང་ཤུགས་ནས་ཐེ་བྱུས་མི་ཚོག་པ་དང་། བོད་ཀྱི་ནང་ལ་ཕྱི་རྒྱལ་གྱི་སྐུ་ཚབ་དབང་ཆ་ཡོད་པ་བོད་ལ་གཅིག་ཀྱང་བཞག་མི་ཚོག་པ་ཚིང་ཡིག་དེའི་ནང་གསལ་པོར་བསྟན་ཡོད་པ་རེད། མཁེ་དབང་གི་རྒྱ་ནག་དང་། ཕྱི་རྒྱལ་དབང་ཤུགས་ལྡན་པའི་རྒྱལ་ཁབ་ཁག་ལ་དག་བསྐྱིལ་སྐྱེན་གསེང་ཞུ་འོས་པའི་མཁེ་དབང་ཞིག་རེད། དེར་བརྟེན་ཇེ་གོང་མ་སྐུ་ཕྲེང་བཅུ་གསུམ་པ་ཆེན་པོ་འཚོ་བཞུགས་ཀྱིས་སྲིད་དབང་འཛིན་པའི་སྐབས་ལ་རྒྱ་མིའི་མངའ་ཁོངས་སུ་ཛ་རན་ཀྱི་ཞེས་པའི་སྐད་ཆ་དེ་བྱུང་ཡོད་རྒྱུང་། ཚིང་ཡིག་འདི་བཞག་པའི་ཇེས་ལ་ནུས་པ་གང་ཡང་བྱུང་ཡོད་པ་མ་རེད། ལྷག་པར་དུ་ཚིང་ཡིག་འདི་བཞག་པའི་མཁེ་དབང་དེ་གསལ་པོར་ཤུས་ན་སྤྱི་ལོ་ ༡༩༠༦ ལོ་པར་ཅིན་དུ་བཞག་པའི་ཚིང་ཡིག་ནང་རྒྱ་ནག་གཞུང་ནས་ཁས་ལེན་བྱས་ཡོད་པ་རེད། དེ་རྗེས་སྤྱི་ལོ་ ༡༩༡༤ ལོ་སིམ་ལར་བཞག་པའི་ཚིང་ཡིག་དེ་རྒྱལ་སྤྱིའི་གྲོས་མཐུན་གལ་ཆེ་ཞིག་རེད།

ཚིང་ཡིག་དེའི་དོན་ཚན་དང་པོའི་ནང་གསལ་དབྱིན་གཞུང་ནས་རྒྱ་ནག་གི་སུ་ཛ་རན་ཀྱི་ཞེས་པའི་མངའ་ཁོངས་ཡིན་པར་ཁས་ལེན་ཟིན་ཡོད་རྒྱུང་། རྒྱ་ནག་གཞུང་ནས་བོད་འདི་ཨོ་ཊོ་ནོ་མི་ཞེས་པ་ནང་གི་རང་དབང་ཡོད་པར་ཁས་ལེན་ཟིན་པ་རེད།

རྒྱ་ནག་གི་མངའ་ཁོངས་སུ་ཛ་རན་ཀྱིའི་ཐོག་ནས་བོད་འདི་རྒྱ་ནག་གི་ཞིང་ཆེན་དུ་བསྒྱུར་རྒྱུ་དང་། བོད་ཀྱི་སྲིད་དོན་དབང་ཆར་ཐེ་བྱུས་བྱེད་རྒྱུའི་དབང་ཆ་མེད་པ་གསལ་པོར་བསྟན་ཡོད་པ་མ་ཟར། རྒྱ་གཞུང་ནས་བོད་ལ་དམག་དཔུང་གཏོང་རྒྱུ་དང་། ཞི་དྲག་གི་དཔོན་རིགས་འཛིན་རྒྱུ། རྒྱ་རིགས་བོད་ནང་དུ་ཡུལ་སྒྲིམས་དེ་སྡོད་རྒྱུ་བཅས་ལ་བཀག་སྡོམས་ཡོད་པ་རེད། བཀག་སྡོམས་དེ་རྣམས་པད་ཅིན་དང་། ལྷ་སའི་ཚིང་ཡིག་ནང་རྒྱ་ནག་གི་དཔོན་རིགས་ལ་བཀག་སྡོམས་སུ་མཐུད་བྱེད་གསལ་འཁོད་ཡོད་པ་རེད། ཚིང་ཡིག་དེ་ལ་རྒྱ་ནག་སྐུ་ཚབ་ཀྱིས་ཡིག་རྒྱབ་ཡོད་ཀྱང་། གཞུང་གི་དཔྱ་ཐེམ་རྒྱབ་ཡོད་པ་མ་རེད། དེར་བརྟེན་ཚིང་ཡིག་འདིའི་དོན་གནས་གཞི་གཟུང་གྱི་བོད་ལ་རྒྱ་མིའི་སུ་ཛ་རན་ཀྱིའི་ཐོབ་ཐང་དང་། ལྷག་དུ་རྒྱ་མིའི་སོ་ཁྲ་རན་ཀྱི་ཞེས་པའི་ཐོབ་དབང་ཡོང་ཐབས་མེད་པ་གསལ་པོ་ཆགས་ཡོད་པ་དང་། ཚིང་ཡིག་འདིར་རྒྱ་གཞུང་ནས་དཔྱ་ཐེམ་རྒྱབ་མེད་སྟབས་བོད་རྒྱ་མིའི་སུ་ཛ་རན་ཀྱིའི་འོག་ཏུ་སོར་པའི་དོན་ཚན་དེ་དག་ལ་གནས་ཐབས་ཡོད་པ་མ་རེད། དེ་མིན་བོད་གཞུང་ནས་རྒྱ་མིའི་སུ་ཛ་རན་ཀྱིར་ཁས་ལེན་བྱས་པའི་ཕྱི་རྒྱལ་ཁག་དང་གྲོས་མཐུན་བཞག་པ་གནད་ནས་མེད། གནས་ཚུལ་འདི་བཞིན་སྤྱི་ལོ་ ༡༩༤༢ ལོར་དབྱིན་གཞུང་ཕྱི་རྒྱལ་ལས་ཁུངས་ཀྱི་དྲུང་ཆེ་ནས་རྒྱ་ནག་གཞུང་གི་སྲིད་བློན་མཆོག་ལ་ཕུལ་བའི་གནས་ཚུལ་ནང་སོ་སོ་ཉི་མེད་པའི་གསལ་པོ་འཁོད་ཡོད་པ་དང་། གནས་ཚུལ་དེའི་ནང་ཁོང་གིས་གསུངས་གསལ། རྒྱ་ནག་གཞུང་ནས་བོད་ཀྱི་ཨོ་ཊོ་ནོ་མིན་ཞེས་ནང་གི་རང་དབང་ཁས་ལེན་མ་བྱས་ཚེ་དབྱིན་གཞུང་ནས་བོད་རྒྱ་མིའི་སུ་ཛ་རན་ཀྱིའི་འོག་ཏུ་ཁས་ལེན་བྱེད་ཐབས་མེད་ཅེས་ཅེས་འཁོད་ཡོད་པ་རེད། རྒྱ་ནག་གཞུང་ནས་དེ་འདྲའི་བོད་ཀྱི་ཨོ་ཊོ་ནོ་མིན་ཁས་ལེན་རྩི་འཛུགས་བྱས་པར་བརྟེན་བོད་རྒྱ་མིའི་སུ་ཛ་རན་ཀྱི་ཡིན་པའི་ཁས་ལེན་གྱི་གྲོས་མཐུན་བྱུང་ཡོད་པ་མ་རེད། སིམ་ལའི་ཚིང་ཡིག་སྐོར་དོན་གནད་གལ་ཤིན་དུ་ཆེ་བ་ནི་བོད་གཞུང་གི་སྐུ་ཚབ་དེ་དབང་ཆ་ཚང་མ་ཡོད་པར་དབྱིན་གཞུང་དང་། རྒྱ་ནག་གཞུང་གི་སྐུ་ཚབ་གཉིས་ཀས་ཁས་ལེན་བྱས་ཡོད་པ་མ་ཟད། ཁོང་ཚོའི་གཞུང་དེ་གཉིས་ཀྱི་སྐུ་ཚབ་དང་འདྲ་བའི་དབང་ཚད་ལ་ཆ་འཛོག་བྱས་ཡོད་པ་དེ་ནི་སིམ་ལའི་ཚིང་ཡིག་གི་གླིང་གཞིའི་ནང་གསལ་ཡོད་པ་རེད། རྒྱལ་སྤྱིའི་ནང་བོད་ཀྱི་གནས་སྟངས་སྐོར་ནོར་འཁྲུལ་མེད་པའི་ཁུངས་སྐྱེལ་འདི་ལས་གསལ་བ་དགོས་དོན་ཡོད་པ་མ་རེད། དེ་རྗེས་དབྱིན་བོད་གཉིས་ཚོང་གི་འགྲོ་ལུགས་སྐོར་མཐུན་འཛིན་སྐབས་ཀྱང་བོད་གཞུང་སྐུ་ཚབ་ལ་དབྱིན་གཞུང་གོང་མ་ཆེན་པོའི་དབང་ཆ་ཚང་མ་ཡོད་པའི་སྐུ་ཚབ་དང་གནས་ཐོབ་འདྲ་མཚུངས་བྱུང་བ་རེད། ཁང་སྐྱིལ་གསལ་པོ་འཁྲུལ་མེད་འདི་ཚོའི་ཐོག་བསྡུས་ན་སྤྱི་ལོ་ ༡༩༤༠ གོང་བོད་ཕྱི་རྒྱལ་གཞན་དང་འདྲ་བའི་གནས་ཚད་ཐོབ

ཐང་མེད་པའི་རྩོད་གླེང་ཇི་ལྟར་ཡོང་མཐོང་བར་དཀའ་བའི་གནས་ཤིག་རེད།།

འདི་སྐོར་ད་དུང་དོན་གནད་ཤིན་དུ་གལ་ཆེ་ཞིག་ཡོད་པས་སྐུ་ཞབས་ལྷན་རྒྱས་ནས་གསན་བཞེས་ཡོད་པ་ཞུ་རྒྱུར། རྒྱ་བོད་གཉིས་ཀྱི་ས་མཚམས་ཐད་རྒྱ་གར་གཞུང་ནས་མེག་མོ་ཧན་ས་ཐིག་ལ་ཁས་ལེན་གནང་བ་དེ་སིམ་ལའི་ཚིང་ཡིག་ནང་དབྱིན་བོད་གཉིས་ཀྱི་དབར་གནས་དགོས་པ་ཞིག་རེད། ཚིང་ཡིག་མཇུག་བསྒྲིམས་བྱེད་སྐབས་བོད་ནས་རྒྱལ་སྤྱིའི་འདུ་མཉམ་མཁེ་དབང་དེར་བེད་གཅོད་བྱས་མེད་ཚོ་གྲོས་མཐུན་འདི་འཇོག་རྒྱུའི་དབང་ཆ་མེད་ཅིང་། རྒྱ་མཚན་གསལ་པོ་འདི་འདྲ་ཡོད་བཞིན་པར་བོད་ལ་རང་དབང་གི་གནས་ཚད་ལ་ཁས་ལེན་བྱེད་ཀྱི་མེད་ན་སིམ་ལའི་ཚིང་ཡིག་འདི་ཡང་དུས་ཚོད་འདས་པས་ཆ་འཛོག་བྱེད་ཤེས་ཀྱི་མ་རེད། ཚིང་ཡིག་དུས་ཚོད་འདས་པར་ངོས་འཛིན་བྱས་ན་དེ་བཞིན་མེག་མོ་ཧན་ས་མཚམས་ལའང་ཆ་འཛིན་བྱེད་ཐབས་མེད། ཡང་ས་མཚམས་དང་ཚིང་ཡིག་ལ་ཆ་འཛོག་བྱས་ན་སིམ་ལའི་ཚིང་ཡིག་ལ་ཆ་འཛོག་ངེས་པར་བྱ་དགོས། སིམ་ལའི་ཚིང་ཡིག་འཛོག་སྐབས་ནས་བཟུང་བོད་ལ་པན་རྩུན་འདྲ་མཉམ་རྒྱལ་སྤྱིའི་རང་དབང་གི་དབང་ཚད་ཡོད་སྲུས་ལ་བརྟེན་སྤྱི་ལོ་ ༡༩༡༤ ལོ་ནས་དབང་ཚད་ལ་འགྱུར་ལྡོག་བྱུང་ཡོད་པ་མ་རེད།།

སྐུ་ཞབས་རྣམ་པ། དེང་དུས་ཙ་འཛིན་བྱེད་བཞིན་པའི་རྒྱལ་སྤྱིའི་གྲོས་མཐུན་ཙ་ཁྲིམས་ཀྱི་ཐོག་ནས་བོད་ཀྱི་གནས་སྟངས་གོང་ལྟར་བཞིན་རེད། དབང་ཤུགས་ཆེ་བའི་རྒྱ་ནག་གཞུང་ནས་ཁྲངས་མེད་ཀྱི་ཐོབ་ཐང་བརྩོད་པ་དེའི་ཆེད་དུ་རྩོད་མེད་ཀྱི་ཁྲངས་སྐྱིལ་འདི་ཙ་མེད་དུ་བཏང་ན་འགྲིགས་ཀྱི་ཨེ་ཡོད། བདེན་བརྫུན་དབྱོད་པ་ལ་མཁས་པའི་ཤེས་ཚད་ཡར་ཐོན་ཅན་རྣམས་ནས་འཛམ་གླིང་སྤྱིས་ཁས་བླངས་པའི་ཁྲིམས་ཀྱི་ཙ་དོན་དང་། བདེན་པ་དེ་དག་ལ་རྒྱབ་འགལ་བྱེད་མི་འཇུག་པར་ཡིད་ཆེས་ཡོད། འདི་སྐོར་ལ་དོན་གནད་ཤིན་དུ་གལ་ཆེ་ཞིག་ཞུ་རྒྱུར། མི་མང་གི་བསམ་ཚུལ་ལ་སོབ་རན་ཀྱི་དང་། སུ་ཛ་རན་ཀྱི་གཉིས་ཀྱི་ངོས་འཛིན་བྱེད་ཕྱོགས་ལ་རྟོག་ཁྲ་ཆེན་པོ་ཞིག་ཡོད་ཅིང་། ཕྲན་ལ་སློབ་སྟོན་བྱུང་གསལ་ལ་འདི་གཉིས་ནི་ཙ་བ་ནས་ཐ་དད་ཅིག་ཡིན་པ་རེད། སོབ་རན་ཀྱི་ཞེས་པ་ལ་རང་དབང་གཙང་མ་ཡོད་པ་དང་། སུ་ཛ་རན་ཀྱི་ཞེས་པ་ནི་རྒྱལ་ཁབ་གཅིག་གིས་གཞན་ཞིག་ལ་བསྟུན་དགོས་པ་ཡིན་ཀྱང་། དེ་ལ་རྒྱལ་སྤྱིའི་ཐོབ་ཐང་ངེས་པར་མེད་དགོས་ཀྱི་མ་རེད། དཔེར་ན། འབལ་གི་རི་ཡ་དུར་ཀིའི་སུ་ཛ་རན་ཀྱིའི་འོག་དུ་གནས་བཞིན་པར་ཕྱི་རྒྱའི་སོབ་རན་ཀྱི་ཞེས་པའི་དབང་ཆ་གཙང་མ་རི་ཐོབ་ཐང་དེ་ཡོད་པ་རེད། སྤྱི་ལོ་ ༡༨༩༩ ལོར་སུ་ཛ་རན་ཀྱི་ཡིན་བཞིན་པར་ཧེག་ཀོན་པན་སི་ཞེས་པའི་ཚོགས་འདུར་འཐུས་མི་འདྲ་མཉམ་གྱི་ཐོག་ལ་ཞུགས་དེ་ཚོགས་འདུའི་གྲོས་མོལ་ཐོག་དུར་ཀིའི་བསམ་ཚུལ་དང་མི་འདྲ་བའི་ཐག་གཅོད་ཞིག་བྱས་པ་རེད། དེ་བཞིན་མོ་རོ་ཀོ་དང་། ཀུ་ནེ་སི་ཡ་གཉིས་དུར་ཀིའི་སུ་ཛ་རན་ཀྱིའི་འོག་དུ་གནས་བཞིན་པར་ཡ་རནསི་མི་སེར་རྒྱལ་ཁབ་དང་ཚིང་ཡིག་བཞག་པ་མ་ཟད། མར་ཐི་ཡའི་གནས་ཚུལ་ཡང་དེ་བཞིན་བྱུང་བ་རེད། ང་ཚོའི་རྩོད་གླེང་ཞུ་རྒྱུ་དེ་ནི་ཇེ་གོང་མས་བོད་དང་བཙན་ཡིན་པའི་དྲིལ་བསྒྲགས་གནང་སྐབས་ཁྲིམས་ལུགས་ཀྱི་ཐོག་ནས་རྒྱ་མིའི་སུ་ཛ་རན་ཀྱིའི་ཐོབ་ཐང་མཚམས་ཆོད་པ་རེད། རྩོད་པའི་ཆེད་དུ་རྒྱ་མིའི་སུ་ཛ་རན་ཀྱི་ཁས་བླངས་པར་ཆ་བཞག་ན་ཡང་། དབྱིན་བོད་ཚིང་ཡིག་གི་ཐོག་ནས་རྒྱ་མིའི་སུ་ཛ་རན་ཀྱིའི་ཁྲིམས་ལུགས་ཀྱི་ཐོབ་ཐང་ཙ་མེད་དུ་གྱུར་པ་དེ་ནི་ཐེ་ཚོམ་མེད་པའི་གསལ་པོ་ཞིག་བྱུང་ཡོད་པ་རེད། ཚིང་ཡིག་འདི་ནི་ངེས་གོང་ཤུས་བཞིན་སྤྱི་ལོ་ ༡༩༠༦ ལོ་པེ་ཅིང་གི་ཚིང་ཡིག་ཐོག་ནས་རྒྱ་མིས་ཁས་ལེན་བྱས་ཡོད་པ་མ་ཟད། སིམ་ལའི་ཚིང་ཡིག་གི་དོན་ཚན་དང་པོའི་ནང་རྒྱ་མིའི་སུ་ཛ་རན་ཀྱིའི་ཁས་ལེན་བྱེད་རྒྱུའི་ཚིང་ཡིག་དེར་རྒྱ་ནག་གཞུང་ནས་རྟགས་ཐེལ་མ་རྒྱབ་སྟབས་ལག་ལེན་དུ་འཁེལ་བ་མ་བྱུང་བར་བརྟེན་རྒྱ་དམག་ནས་བོད་མའི་ཐོབ་ཐང་ལ་རྒྱ་མིས་སོབ་རན་གྱི་དབང་ཆ་ལག་ལེན་བསྟར་གྱི་ཡོད་ལུགས་ཟེར་བ་ལ་ཁུངས་ལུང་ཡོད་པ་མ་རེད། ངོན་ཀྱང་འདི་ནི་གནས་ཚུལ་ཆ་ལག་ཚང་བ་ཞིག་མ་རེད། བོད་ཀྱི་གནས་ཚུལ་དེ་ནི་སོབ་རན་ཀྱི་ཞེས་པའི་རང་

དབང་གཙང་མ་ཡིན་པའི་ཁྲངས་སྐྱེལ་དགོས་ངེས་རྩོད་མེད་ཀྱི་གནས་ཚུལ་དངོས་འབྲེལ་གཞན་ཡང་ཡོད་པ། དཔེར་ན། ༡༩༠༤ ལོར་རྒྱ་ནག་གཞུང་ནས་དབྱིན་ཇིའི་འབྲེལ་བ་དང་། རྒྱ་མིའི་སེམས་ཤུགས་རྒྱ་ཆེར་གཏོང་ཆེད་ཐབས་ཤེས་གང་ཡོང་བྱེད་གལ་ཆེ་བས་རྒྱ་ནག་གཞུང་ནས་བོད་ས་བརྒྱུད་འགྲོ་ལམ་གསར་བཟོ་ཚོག་འཐུས་ཞུ་བ་དེར་དབྱིན་གཞུང་ནས་ཀྱང་མཉམ་འབྲེལ་གྱིས་ཞུས་པར་ཐོག་མ་བོད་གཞུང་གིས་རྩ་བ་ནས་འགྲིགས་མིན་ཞེས་ཤུགས་ཆེ་བརྗོད་ཅིང་། དབྱིན་གཞུང་གི་སློབ་སྟོན་ལ་བ་དེན་ནས་རིམ་པས་ཁས་ལེན་བྱས་ཀྱང་། དབྱིན་རྒྱ་གཉིས་ཀ་དམག་ལ་ཐེ་བྱུས་ཡོད་སྐབས། བོད་ཉི་བར་གནས་སུ་སྡོད་བཞིན་པ་ཡུན་གནས་ཆེད་རྒྱ་གར་ནས་བོད་ས་བརྒྱུད་རྒྱ་ནག་ལ་དྲག་ཆས་མིན་པའི་དངོས་ཟོག་གཏོང་རྒྱུ་ལས་འགྲིགས་ཐབས་མེད་ཅེས་གསལ་པོར་བརྗོད་ཡོད་པ་རེད། བོད་ཀྱི་གནས་སྟངས་དེ་ནི་དབྱིན་གཞུང་དང་། རྒྱ་ནག་གཞུང་གཉིས་ཀས་ངོས་ལེན་བྱས་འདུག །བོད་རང་ཉིད་བར་གནས་སུ་མུ་མཐུད་ཀྱིས་སྡོད་ཐུབ་པར་བརྟེན་དེ་སྐབས་བོད་ལ་རྒྱལ་སྤྱིའི་ཐོབ་ཐང་གི་གནས་ཚད་ཡོད་ངེས་ལ་ཐེ་ཚོམ་ཡོད་པ་མ་རེད། ལྷག་པར་དུས་ཡུན་དེ་རྣམས་ཀྱི་རིང་བོད་གཞུང་དང་། ཕྱི་རྒྱལ་ཁག་དབར་སྲིད་དོན་གྱི་འབྲེལ་བ་བྱུང་འདུག །

སྤྱི་ལོ་ ༡༩༠༧ ལ་ཇེ་ ཧ་གོང་མས་སྲིད་དོན་དོན་གཙོད་ཅིག་བདང་བར་ཏ་སྲུའི་རྒྱལ་ཁབ་ཀྱི་དབུ་བཞུགས་ནས་སྐུ་ལེན་གནང་ཞིང་། དེ་བཞིན་དུས་ཡུན་དེའི་རིང་བོད་དང་། དབྱིན་གཞུང་བར་ཆེང་ཡིག་གི་འབྲེལ་བ་ཡང་བྱུང་ཡོད་འདུག །ཕྱི་སོག་དང་། ཁྲིམས་མཆོས་རྒྱལ་ཁབ་བལ་ཡུལ་དང་། འབྲུག་ཡུལ་རྣམས་སུ་ཡང་སྲིད་དོན་གྱི་འབྲེལ་བ་བྱུང་འདུག །རྒྱལ་སྤྱིའི་དབང་ཆད་བེད་གཙོད་བྱེད་རྒྱུ་མེད་ཆེ་རྒྱལ་ཁབ་གཞན་དང་ཐད་ཀར་འབྲེལ་བ་དུས་པའི་རྒྱུ་མཚན་དེ་ཡོང་ཤེས་ཀྱི་མ་རེད། དེ་བཞིན་སྤྱི་ལོ་ ༡༩༡༨ ནང་བོད་ཀྱི་ཚོང་དོན་དོན་གཙོད་ཚོགས་པར་བོད་གཞུང་ནས་དངུལ་པའི་ཕྱི་བསྐྱོད་ལག་འཁྱེར་ལ་དབྱིན་ཇི་དང་། ཨ་རི་ པ་རན་སི་བཅས་ནས་ཆ་འཛོག་གནང་བྱུང་ཞིང་། རྒྱལ་སྤྱིའི་དབང་ཚད་ཡོད་པའི་རྐྱེན་གྱིས་ཕྱི་བསྐྱོད་ལག་འཁྱེར་བཏང་འཐུས་བྱུང་སྟབས་འཛམ་གླིང་སྤྱིའི་རྩ་ཁྲིམས་དང་མཐུན་པའི་བོད་ལ་དབང་ཆ་ཛེ་ཡོད་འདི་ཐོག་ནས་གསལ་རྗེ་ཡོང་རྒྱུ། རྒྱ་མིས་བོད་སར་དྲག་པོའི་དབུང་འཇུག་གི་ཁྲིམས་འགལ་མ་བྱུང་བར་བོད་ལ་ཕྱི་འབྲེལ་གྱི་དབང་ཆ་གཙང་མ་ཡོད་ཁར། ནང་གི་སྲིད་དབང་ལའང་བེད་གཙོད་ཀྱི་རང་དབང་ཡོད། དེ་འདྲ་ཡིན་སྟབས་སྤྱི་ལོ་ ༡༩༤༠ ལོ་རྒྱ་མིས་དབང་ཤེད་ཀྱིས་བོད་ས་བཙན་འཕྲོག་བྱས་པ་འདི་དག་འཛམ་གླིང་རྒྱལ་སྤྱིའི་རྩ་ཁྲིམས་ལ་རྩ་མེད་སྟོར་ཤིག་བཏང་བ་ཡིན་པས་ང་ཚོ་སྨྲ་འཁྲེར་བྱེད་ཐབས་མེད། ང་ཚོའི་གནས་ཚུལ་འདི་ནི་རྒྱ་ནག་མི་མང་གཞུང་གི་བཙན་འཛུལ་གྱི་ལས་འགུལ་མཐུག་མཐར་སྐྱེབས་པ་མིན་ཅིང་། བཙན་ཤུགས་ཀྱི་བྱ་བ་ཛ་ཆེར་སོང་སྟེ་ད་ཆ་བོད་ཀྱི་ས་ཁུལ་ཡལ་ཆེར་མཐར་གཙོད་དྲག གཞོན་གྱི་དབང་དུ་གྱུར་དེ་ཐབ་སྡུག་གི་རྐྱེན་ངན་བྱུང་ཡོད་པ་རེད། རྒྱ་རིགས་འགོ་འཁྲིད་རྣམས་ནས་བོད་ཀྱི་མི་རིགས་རྩ་བྲལ་དུ་གཏོང་རྒྱུའི་དམིགས་ཡུལ་སྐྱབ་ཆེད་བོད་མི་ནག་མེད་པ་མོ་དང་། ཕྲུག་གུ་མང་པོ་ཉིན་སྟར་དམར་གསོད་བཏང་སྟེ་འགྲོ་བ་མི་ཡི་སྤྱོད་ཚུལ་ལས་འདས་པའི་ཐེག་སྤྱོད་ཀྱི་ཁྲིམས་འགལ་བྱེད་བཞིན་པ་རེད། ཕྱོགས་མཚུངས་ཆོས་ཕྱོགས་ལའང་ཐེག་སྤྱོད་ཀྱི་ལག་ལེན་དེ་ལྟར་བྱེད་ཐུས་ཐོག །རིན་ཐང་བྲལ་བའི་སྐུ་བརྙན་དང་། དངོས་རིགས་ དགོན་པ་བཅས་སྟོང་ཕྲག་མང་པོ་ཛ་སྟོར་བཏང་ཡོད་པ་མ་ཟད། ཁྲིམས་འགལ་གྱི་བྱ་བ་ཚོད་མེད་བྱས་ཟིང་། ང་དང་ ངའི་གཞུང་ནས་ཞི་འཇམ་དྲང་བདེན་གྱི་སྒོ་ནས་ལེ་འགྲིགས་ཡོང་རྒྱུའི་ངང་རིང་ཐབས་ཤེས་གང་ཐུབ་བྱས་ལུགས་སྐོར་སྤྱི་ཟླ་དྲུག་ཚེས་ ༢༠ ཉིན་གསར་འགྱུར་འགོད་མེར་ཁྲུབ་བསྒྲགས་བྱས་གསལ་དུ་ཞི་བདེ་དྲང་འབྲེལ་ཡོང་བ་བཀའ་པར་ཡང་ལན་གསལ་འདི་ཡིན་མ་བྱུང་། གནས་ཚུལ་འདི་འདྲར་བརྟེན་ནས་འཛམ་གླིང་སྤྱི་ཚོགས་རྒྱས་འཛོམས་ནང་བོད་དོན་སྙོར་འགྲོ་ཅན་དུ་ཡོད་ སྐབས་ལ་སྤྱི་ཚོགས་ནས་དགོངས་བཞེས་བཀའ་མོལ་གནང་དགོས་ཞེས་ཞུ་རྒྱུར་སེམས་ཐག་བཅད་པ་ལ་ཡང་སྐྱོན་བརྗོད་མང་ཙམ་བྱུང་། གསལ་པོར་ཞུ་ན། དང་པོའི་ཐོག་ནས་འགྲིགས་པའི་ཐབས་ཤེས་ང་ཚོ་རྒྱུན་དུ་བྱེད་རྒྱུ་ཡིན་ཀྱང་། ད་ཆ་ལམ་གཞན་མེད་སྟབས་ངའི་མི་མང་རྣམས་བདེ་བར་འཁོད་ཐབས་ཀྱི་འཐབ་རྩོད་བྱེད་བཞིན་པའི་སྐབས་འདིར། སྔར་ནས་ཐབས་ཤེས་གང་ཡོང་གིས་རོགས་རམ་མ་བྱུས་ཚོ་རང་ངོས་ཀྱི་ལས་འགན་མ་འགྲུབ་པ་རེད། ང་ཚོ་འཛམ་གླིང་སྤྱི་ཚོགས་ལ་སྣང་ཞུ་ཕྱུལ་བར་ལམ་སེང་ལག་ལེན་འཁྱིལ་བའི་འབྲས་བུ་ཡོང་ཐབས་དཀའ་ལུགས་གཞན་དག་ནས་གླིང་གི་ཡོད་ཀྱང་། དེ་ལ་ཆ་བཞག་ནས་འཛམ་གླིང་ཞི་བདེར་གཅེས་པའི་རྒྱལ་ཁབ་ཁག་ནས་སྒྲིག་བཙུགས་བྱས་པའི་སྤྱི་ཚོགས་ལ་ར་ཞུས་པར་འཛིན་རྒྱུ་དང་། བཀག་ཐབས་ཡོད་པ་མ་རེད། སྐུ་ཞབས་རྣམ་པ་ནས་ཐུན་གྱི་ཞུ་དོན་ལ་བདེན་རྒྱབ་གང་ཡོང་ཡོད་པ་མ་ཟད། འཛམ་གླིང་རྒྱལ་ཁབ་རྣམས་དང་། མི་དམངས་བཅས་ནས་མཐར་གཅོད་དང་གཉའ་གནོན་སྐྱོང་བཞིན་པའི་བོད་མི་རྣམས་ལ་རྒྱབ་སྐྱོར་རོགས་རམ་ཡོད་པ་བཅས་ཞུ་རྒྱུ་ཡིན།། ཅེས་ཧགོང་ས་ཡིད་བཞིན་ནོར་བུས་རྒྱ་གར་རྒྱལ་ས་དིལླིར་གསུང་གླེང་གནང་བ་ངོ་མའི་འདྲ་ཤུས་འདིར་བཀོད་པར་ཚང་མས་གཟིགས་ཞིབ་མཛོད།།

ཡང་ཉེ་སྔོན་ཧགོང་ས་སྐྱབས་མགོན་ཆེན་པོ་མཆོག་ནས་བཀའ་སློབ་སྤྱི་སྒྲིན་ཕེབས་པའི་དགོངས་དོན་དུ། །

卐 卐

ད་ལོ་༤ ཚོ་བོད་ལ་གནས་ཚུལ་ཐབས་སྡུག་པོ་ཞིག་བྱུང་ཡོད་པ་རེད། སྔ་མ་ང་ཚོ་བོད་ལ་དུས་འགྱུར་མང་པོ་བྱུང་མྱོང་སྟེ་ད་ལོ་ལས་གནས་ཚུལ་སྡུག་པ་བྱུང་མ་མྱོང་བ་སྣ་བུ་རེད། ད་ནི་འཛམ་གླིང་ནང་གནས་ཚུལ་འཕོ་འགྱུར་ཆེན་པོའི་དུས་སྐབས་གང་སར་ཤར་དང་ཤར་ཟུས་དེ་དང་མཚུངས་པའི་གནས་ཚུལ་ཆགས་པ་རེད། ཡིན་ནའང་དུས་ཀྱི་འགྱུར་བ་ངན་པ་དེའང་རྟག་བརྟན་མིན་པས་འགྱུར་བ་ངེས་པར་ཡོང་གི་རེད། དེ་ཡིན་ན་ཚང་མས་གནས་སྐབས་ཀྱི་ངལ་དུབ་དཀའ་ཚེགས་ལ་བཟོད་སྲན་གང་ཐུབ་ཐུབ་ངེས་པར་དུ་བྱེད་དགོས་ཀྱི་རེད། དེ་བྱེད་དགོས་པའི་རྒྱུ་མཚན་གང་ཡིན་ཞེ་ན། རང་ཅག་ཇེ་འཕངས་ཚང་མས་རང་རང་སོ་སོའི་སྲོག་མགོ་ཐོན་ཐབས་ཙམ་གྱི་ཆེད་དུ་རྒྱ་གར་ཕྱོགས་སུ་ཡོང་བ་ཞིག་རྩ་བ་ནས་མ་རེད། ཕྱིན་ཆད་བོད་རང་དབང་རང་བཙན་གཙང་མ་ཞིག་ཡོང་རྒྱུའི་ཐབས་ཤེས་བྱ་བར་ཡོང་བ་ཡིན། ལས་དོན་ཆེན་པོ་ཞི་དྲག་ཅིག་ཡིན་ཙང་དེ་ལ་སེམས་ཐག་ཉི་པོ་དང་། ལས་སྣ་པོ་གཅིག་གི་ཐོག་ནས་ལས་དོན་འགྲུབ་རྒྱུ་ཁག་པོ་ཞི་དྲག་རེད། དེ་ཡིན་ཙང་ཚང་མས་དམིགས་ཡུལ་ཐག་རིང་པོ་ཞིག་ལ་བདང་ནས་ལས་དོན་ཐབས་ཤེས་དཀའ་ངལ་མང་པོ་ཞིག་བརྒྱུད་ནས་བསྒྲུབ་རྒྱུའི་བསམ་བློ་རྒྱ་གང་ཆེ་ཞིག་མ་བཏང་བར་ལས་སླ་པོ་གཅིག་དང་། ཐག་ཉེ་པོའི་བསམ་བློ་བཏང་ན་དེ་ནོར་འཁྲུལ་བྱུང་བ་རེད། གང་ཡིན་ཟེར་ན་བསམ་ཕྱོགས་ལས་སླ་པོ་ཐུང་ཐུང་གཅིག་བཏང་ནས་བསམ་ཐོག་འཁེལ་ན་འགལ་བ་མེད་ཀྱང་། བསམ་ཐོག་མ་འཁེལ་བར་དུས་ཚོད་རིང་པོ་ཞིག་འགོར་སྲིད་ན་བྲེ་མ་འགྲིགས་ཞི་དྲག་ཡོང་གི་རེད། གོང་གི་བསམ་ཚུལ་དེ་རྣམས་རང་རང་གི་བསམ་བློའི་སྟེང་ནས་འགོག་ཐབས་ཀྱི་བསམ་ཕྱོགས་རིང་པོ་ཞིག་དང་། རྒྱ་ཆེ་ག་ཡང་ཞིག་གི་ཐོག་དུ་གཏོང་གང་ཐུབ་ལ་འབད་ན་གཅིག་བྱས་ན་ལས་དོན་ཐག་ཉེ་པོ་ཞིག་འགྲུབ་སྲིད་ཀྱི་རེད། དེ་ལྟར་འགྲུབ་དུས་རིང་པོ་དང་། ཁག་པོ་སྡུག་པོ་ཚང་མ་དེ་ནི་ཚོད་གཅིག་ལ་བཞག་ཆོག་གི་རེད། བསམ་ཕྱོགས་གཏོང་སྟངས་རྒྱ་གང་ཆེ་ཞིག་ངེས་པར་དགོས་ཀྱི་རེད། རྩ་བའི་བོད་དོན་སྐོར་བར་ལས་ཟླ་ཤས་ནང་ཕྱི་ནང་གནས་ཚུལ་དང་བསྟུན་ན་རང་དབང་རྒྱལ་ཁབ་ཁག་ཕལ་ཆེ་བ་ང་ཚོའི་ཕྱོགས་སུ་སེམས་འཁུར་བྱེད་ཀྱི་ཡོད་པ་རེད། དེས་ན་འཛམ་གླིང་ཡོངས་རྫོགས་དམར་པོས་དབང་བསྒྱུར་གྱི་དུས་ཚོད་འདྲ་ཡིན་ན་མ་གཏོགས་དེ་མིན་བདེན་འབྲས་བཟང་པོ་ཞིག་ཤུར་འགྱངས་ཇེ་ཡོང་དུས་ཚོད་ངེས་མེད་ལས། དོན་འབྲས་མི་ཡོང་བའི་དོགས་པ་ཡང་མེད་པས་ངེས་པར་དོན་འབྲས་ཐོབ་ཀྱི་རེད། ཕྱིན་ཆད་རང་རེ་སྤྱི་མའི་གནས་སྟངས་དེ་དག་ཆ་ཚང་ཞིག

ཐོབ་ཀྱི་རེད། ཕྱིན་ཆད་རང་རེ་སྐྱ་མའི་གནས་སྟངས་དེ་དག་ཆ་ཚང་ཞིག་ཏུ་གནས་ཐབས་ཡོད་པ་མ་རེད། དེ་ལ་བསྒྱུར་བཅོས་འགྲོ་དགོས་ངེས་རེད། གང་ལགས་ཟེར་ན། རྒྱ་ཆེན་འཛམ་གླིང་གི་གནས་ཚུལ་འཕོ་འགྱུར་ཆེན་པོ་འབྱུང་བཞིན་པར་བརྟེན་དེ་དང་བསྟུན་པའི་ལམ་ཕྱོགས་བཟུང་རྒྱུ་ནི་ངེས་པར་གལ་གནད་ཆེན་པོ་ཡིན་སྟབས་བོད་ལྗོངས་སྤྱིའི་བདེ་དོན་གལ་ཆེ་འདི་ཙམ་ལ་གྲུབ་རིམ་དང་། ཕོ་མོ་རིགས་རུས་ཀྱི་དབྱེ་བ་ལ་མ་བལྟོས་པས་བོད་རིགས་ཡིན་པ་ཙམ་གྱིས་རང་རང་སོ་སོའི་ཤེས་ནུས་གང་ཡོད་སྤྱི་དོན་ཐོག་འཕྲུར་བ་སྒྲུ་འདེགས་བྱེད་དགོས་པ་མ་ཟད། རང་གི་ཤེས་ཚད་ལ་དཔགས་པའི་ཐོབ་ཐང་ཡང་ངེས་པར་ཡོང་གི་རེད། དེ་འདྲ་ཡིན་ཅང་ཚང་མས་རང་དོན་སྟངས་ཏེ་སྤྱི་དོན་དུ་ཁ་ཙམ་མིན་པའི་ཐབས་ཤེས་གོང་འཕེལ་འགྲོ་བསྐྱོད་ཐུབ་པའི་ནུས་ཤུགས་ཐོན་པ་དགོས་ཀྱི་རེད། སྐར་སྦྱུ་བབས་པའི་བསྒྱུབ་བྱའི་གཙོ་བོ་གཅིག་ལ་བཞང་ངོ་མ་ཐུབ་ལམ་རྩོམ་རྩ་གཅིག་བསྒྲིལ་དགོས་གལ་ཤིན་ཏུ་ཆེ་བར། དཔེར་ན། དབུས་གཙང་། ཨ་མདོ། ཁམས། ནང་གསེས་ལའང་ལུང་ཚོ་སོ་སོ། །གདན་ས་དང་། གཞིས་དགོན་སོ་སོ། །དམག་སྒར་ཁག་སོགས་ཆགས་ཡུལ་མིང་ཐོབ་འདྲ་མིན་རྒྱ་མཚན་དུ་བྱས་ནས་ཕྱོགས་བསྒྲིལ་འཕེན་འཁྱེར་བྱེད་པ་ཚང་མར་ནོར་འཁྲུལ་ཆེ་ཞིང་། ཉེན་ཁ་ཆེན་པོ་ཞིག་རེད། ད་ལྟ་འདིར་ཡོད་བོད་མི་ཡོངས་རྫོགས་མཐུན་ལམ་བདེ་སྡུག་གཅིག་གྱུར་ཡོད་འདུག་ཀྱང་། ད་དུང་མཐུན་བསྒྲིལ་དམ་ཟབ་རྫོག་རྩ་གཅིག་བསྒྲིལ་ལུགས་ཀྱི་གོང་བུ་ལྟ་བུ་ཞིག་ངེས་པར་བྱེད་དགོས་ཀྱི་རེད། བོད་མི་བོད་དུ་ལུས་པ་དང་། འདི་ག་རྒྱ་གར་ས་ཐོག་འབྱོར་པ་གཉིས་ནས་འདི་ག་རྒྱ་གར་དུ་ཕྱིན་རིགས་རྣམས་འཕྲལ་སྣང་དོན་དམ་རང་དབང་ཡོང་ཅིང་ཕྱུགས་སུ་རང་གི་ལུང་པའི་བསྟན་སྲིད་ལ་ཞབས་འདེགས་སྣུན་པའི་དགེ་མཚན་ཡག་པོ་བྱུང་ཡོད་པ་ཡིན་ན་ཚང་མས་པསམས་བློ་མ་འཁྲུལ་བར་གཏོང་དགོས། ཡང་གཅིག་ལ་རང་རེ་བོད་སྤྱིའི་བསྟན་སྲིད་འཕྲ་མ་ཕྱུར་བདེ་དོན་སྒྲུབ་པའི་ལག་ཆ་ལྟ་བུར་བོད་མི་ཕོ་མོ་ཁྱད་མེད་ཚང་མར་ཡོན་ཏན་དགོས་པ་ཡིན་སྟབས་ཕོ་མོ་ཀུན་གཞོན་ཚང་མས་རང་རིགས་ཀྱི་དོན་དུ་བློ་སྟོབས་ཆེ་སྐྱེད་ཀྱིས་ཆབ་སྲིད་སོགས་ཤེས་རིགས་ལག་རྩལ་གྱི་ཡོན་ཏན་སྔ་ཕྱི་རིགས་ནས་སློབ་སྦྱོང་རྒྱུན་བསྲིངས་ཀྱིས་བྱེད་དགོས། ད་ལྟ་མི་དམངས་རྣམས་ལམ་ལམ་བྱ་དགོས་སོགས་ཀྱི་དཀའ་ངལ་སེལ་ཐབས་འཕྲལ་ཕྱུགས་དགོས་དོན་ལ་ལོ་ན་ཆུང་རིགས་ཕྱུགས་དོན་སློབ་སྦྱོང་དང་། བར་འབྲིང་རྣམས་རང་གི་ཤེས་ཚོད་དང་བསྟུན་པའི་འཕྲུལ་སེལ་སློབ་སྦྱོང་། གནས་གྲུས་རྣམས་ཀྱི་འཚོ་ཐབས་བཅས་ཐབས་ཤེས་གང་ཡོད་བྱེད་དང་བྱེད་བཞིན་པར་དོན་འབྲས་སྨིན་མཚམས་འདི་བཞིད་ལན་གསལ་སྐབས་བསྟུན་བྱ་རྒྱུ་ཡིན། ཁྱེད་རང་ཚོས་ཀྱང་སྤྱི་དོན་ལ་སྨན་པའི་བསམ་འཆར་གང་ཡོད་ངེས་པར་དུ་ཤོད་དགོས་པ་བཅས་ཚང་མས་ཡིད་འཇར་དགོས་ཀྱི་རེད།། ཅེས་པ་འདི་ནི་སྤྱི་ལོ་ ༡༩༥༩ སྤྱི་ཟླ་ ༡༡ ཚེས་ ༡༧ ཉིན་མཛལ་ཐིངས་བཞི་པའི་ཚོགས་པ་རྩེ་དྲུང་བྲུམས་པ་སྐན་གྲགས། ཤོད་དྲུང་གླིང་ཡོན། ཤོད་དྲུང་རྒྱལ་རྩེ་ནང་སོ། །ཤོད་དྲུང་བཀྲས་བདེ། ;བོད་གཞུང་དམག་སྒར་ལྔ་རུ་བརྒྱ་རྗེ་ཤིང་གསུམ་བཅས་པར་༸གོང་ས་ཞིང་༸སྐྱབས་མགོན་ཆེན་པོས་བཀའ་སློབ་ཇི་སྩལ་རྣམས་ཚོགས་མི་མ་ཐུབ་མིང་ནས་ཚིག་ཐོར་བཀོད་པ་ཚང་མས་དགོངས་རྟོགས་ཆེད་ཀ སྤྲུག་བོད་ཡིག་མེ་ལོང་པར་ཁང་དུ་པར་འདེབས་ཀྱིས་འགྲེམས་སྤེལ་ཞུས་པར་ཚང་མས་ཉམས་ལེན་ཡོང་བའི་རེ་འདུན་ཆེད་གསར་ཤོག་འདིར་བཀོད་པ་ལགས་སོ།།

དོན་གནད་ཆེན་པོ་བཞི་ཡི་སྒོ་ནས་ཀུང་བྲན་སྲིད་སྟོབས་འཛིན་ཉེ་བའི་གནས་ལུགས་གཤམ་གསལ་ནི།།

卐 —๑๑๑— 卐

དོན་ཚན་དང་པོར། འཛིག་པ་གང་འདྲ་ཞིག་གི་སྒོ་ནས་ཀུང་བྲན་དང་གི་ཆབ་སྲིད་འཛིག་གི་རེད་ཅེ་ན། ཀུང་བྲན་དང་གིས་མངའ་འོག་མི་སེར་ཚང་མའི་རང་ཁྲིམས་གཏོར་ནས་མི་དམངས་སྤྱི་ཁང་ཆེན་པོ་ཞིག་པ་ཞིག་ས་གནས་ཁག་ཚང་མར་གསར་འཇུག་གིས་མི་སེར་པོ་མོ་ཀུན་གཞོན་ཨ་ཙོང་ལྟར་གཉམ་གཅིག་ཏུ་མཉམ་སྡེབས་ཀྱིས་ཟ་འཐུང་ཉལ་སྡོད་ཚང་མ་བྱེད་དགོས་སྟབས་མི་མེར་པོ་མོ་ཀུན་གཞོན་ཛི་མཆིས་རལ་ལུག་ཏུ་ཞོན་ཕྱག་རྣམ་ཡོད་པའི་མི་རིགས་ཀྱིས་རང་རང་སོ་སོའི་མཐུན་ཕྱོགས་ཀྱི་ཉམས་མྱོང་ལྟར་ཁྱིམ་ཚང་ཁ་བཞི་ཡང་ཕྱུན་ཞིང་ཨ་ཡུ་ཡི་ཚུལ་ཚོ་རིགས་ཡོད་མི་ལྟ་བུར་བྱས་ཏེ་ཚོད་འཛིན་བྱེད་པར་ངེས་བ་བཙན་གྱིས་ཀུང་བྲན་གྱི་སྲིད་བྱུས་ཀྱི་འོག་ཏུ་གང་ཟག་སོ་སོར་རང་གིས་ཉོ་ཚོང་ནས་སྟོན་པའི་རིགས་ཐམས་ཅད་མི་སྡེའི་དབང་དུ་བགྲུང་ཟ་ཡོང་དགོས་པའི་གཟིམ་སྒྲིགས་ཀྱིས་ཁ་ལ་ཤེས་ཙམ་ལ་ཉར་ཐོབ་ཀྱི་ཆ་ཡང་མེད་པར་ཕྱིར་མི་སེར་རྣམས་ཡང་ཁྲིད་ཤུལ་ལ་ཧ་ཅང་བྱ་ཐེབས་ཆེན་པོ་ཐེབས་ཀྱི་ཡོད་པ་དང་། ཆས་ཀྱི་གཏམ་ཕེབས་སྡོ་འདུ་འཛོམ་པ་སོགས་ཀྱིས་གུང་བྲན་གྱི་སྲིད་གཞུང་ལ་དགའ་བསུ་ཞུ་ཚུལ་དགེ་བཤེས་ཡིན་མོད། ཡང་ཀུང་བྲན་ཞིང་འབྲོག་གི་ཕ་མ་རང་ཀོས་པ་ཉེ་བའི་རིགས་ཀྱང་ཐ་ཤལ་གྱི་རྩ་ལག་ཏུ་བཀོལ་སྤྱོད་བྱ་ཡང་མེད་པ་དེ་བྱུང་བ་ཡིན་ཀྱང་། ཡང་ཞིང་པ་ཚང་མ་ཕུན་ཚོགས་བྱེད་པའི་གནས་ཚུལ་ཡང་མ་ཁྱབ་ན་ནི་ད་ལས་ཀྱང་ཆེས་ཤུགས་ཆེ་བའི་ཀླ་ཀློ་བྱེད་ལག་སྐོར་གྱིས་གཡོ་སྒྱུ་ཆེན་པོ་རྒྱུ་ཚུལ་ཡིན་པ་ཀུང་བྲན་པས་འདོད་མ་དེ་ལ་མ་དོ་རྫུན་ཕྱི་བཅས་པ་མེད་ཆེན་ཡོད་པའི་སྐྱེ་བོ་མི་སེར་གཞན་ལ་བཀྲི་སྐྱེད་ཚད་ལ་བསྲེ་བ་མེད་ཀྱི་རང་ལྷག་སྤྱོད་པའི་མི་ལ་ཨ་ཞུ་ཡོད་དང་། ཐབས་ལ་རྟེན་གྱིས་དུ་ལ་ཀོ་ཚོ་ཚོགས་ཚོགས་འཛུད་མཁན་བུ་ལ་སེམས་པས་བྱེད་དགོས་ཀྱི་རྒྱུ་གྲུབ་ཀྱང་། ད་ལྟ་སྣང་ཆེར་དོན་ཚན་ལ་བརྟེན་པའི་ལས་གཞི་ཞིག་ལས་རྒྱུ་སྐྱེས་ཀྱི་ཆེན་ཁ་ཚོ་དང་མཐུན་ཅིང་ཉེན་ཁ་མེད་པའི་གདན་ཐོག་ཏུ་བཞུག་པ་གསོལ་ཕུལ་བྱ་དང་བྱེད་ཐབས་ཡོད་ཅིང་ཡིན་ན་རང་གི་སྐབས་སུ་རང་དབང་ཉི་ཚེར་རང་མངོན་ཡོད་ཅིང་།

འཛུག་གིས་མི་མེར་པོ་མོ་ཀུན་གཞོན་ཛི་མཆིས་ར་ལུག་ཏུ་བོད་ལྟར་གནས་གཅིག་རང་རྩ་ཉར་ཆེ་བས་ཀུང་བྲན་པའི་ཚོད་འཛིན་གྱིས་ཞོ་ཚོང་ཁ་བཅས་པ་རྣམ་པ་མང་ཡོད་ཀྱང་ཁ་བྱུང་ཡོད་ན་ཉེན་ཁ་ལ་བཅས་ཚང་མར་ཡོང་འགྲུར་ངེས་སོ།།

འཛུག་གིས་མི་མེར་རང་གི་ཀླད་ཆུང་ཀུང་བྲན་ཞིང་པ་ཚང་མ་སྣ་ཁ་ཚབ་ཡོད་པ་ཚོ་ངེས་པར་གཏོང་ཤེས་ཡོད་ཚབ་ཁ་ཚང་བར་འགྲོ་ངེས་སོ།།

འཛུག་གི་རྣམ་པ་ཉེ་ཁ་ཁྱད་པར་ཀུང་བྲན་ཞིང་པ་ལ་ཚང་མའི་དོན་ལ་བརྟེན་ཐབས་ཀྱི་ཆེ་བ་ཡོད་ན་ཚང་མར་བཀྲ་ཤིས་སོ།།

འཛུག་གི་མི་མེར་རྣམས་སོ་སོའི་མཐུན་ཕྱོགས་ཁག་ཅིག་ལ་ཡིན་ན་ཡང་ཚང་མ་ལ་ཆེད་དུ་འགྲོ་ངེས་སོ།།

འཛུག་གི་མི་སེར་རྣམས་ཀྱི་ཚང་མ་ཁ་ཚབ་ཡོད་ཚོ་ཡིན་ན་ཡང་ཚང་མ་ལ་ཆེད་དུ་འགྲོ་ངེས་སོ།།

ཀུང་བྲན་སྲིད་སྟོབས་འཛིན་ཉེ་བའི་གནས་ལུགས་དང་ཚོད་འཛིན་བྱེད་པའི་ཉེན་ཁ་ལ་བསམས་ཚང་མར་ངེས་སོ།།

ཁ་བྱུང་ཡོད་ན་ཉེན་ཁ་ཚང་མ་ཡོང་འགྲུར་ངེས་སོ།།

ཀྱི་འཇིག་པས་དཔལ་འབྱོར་བདེ་སྐྱིད་ཀྱི་གནས་ལུགས་ནི་སྐྱུས་ཟད་ཀྱི་མར་པེ་འཆལ་ཡང་ན་ཁྲག་ཟད་པའི་མི་ལྟར་ཤི་ཁར་ཐུག་འདུག།

དོན་ཚན་གསུམ་པར། དམག་ཤུགས་འཇིག་ཉེའི་གནས་ལུགས་ནི། སྤྱི་ལོ་ ༡༩༤༨ པའི་སྤྱི་ཟླ་ ༨ ཚེས་ ༢༢ ཉིན། རྒྱ་དམར་ནས་དབྱི་ལྷན་ལ་བཙིངས་བཀྲོལ་གཏོང་རྒྱའི་དཔའ་ངར་ཧྲམ་གདམ་ཆེན་པོས་ཀྱི་མའོ་སྐྱིང་ཕྲན་ལ་ཟླ་གསུམ་རིང་འཐབ་འཁོལ་གྱིས་མི་གྲངས་ཆེན་པོ་ཏ་ལས་ ༦༠ ༠༠༠ དྲག་ཁྲི་ལྷག་རྒྱབ་རྟེན་ཡིན་མ་ཐུབ་པར་བརྡེན་པས་དམག་མིའི་དཔའ་སྟོབས་ནི་ལྟར་དམར་སྙིང་དུ་ཆུ་གྲང་བླུགས་པ་ལྟར་ཉམས་པས་རྒྱ་དམར་གྱི་མི་སེར་ཚང་མ་སེམས་དགའ་ཆེན་པོས་ཀོ་མིན་དང་མི་རིང་རྒྱ་ནག་སྐབས་སུ་ལྡོ་པར་འགྱུར་ཐབ་ངེས་པའི་ཡིད་སྨོན་ཆེན་པོ་བསྐྱེད་འདུག་གུ །ང་བྲན་ནས་འདི་ལོ་བརྒྱད་གཅིག་གསར་བརྗེའི་རྗེན་འབྲེལ་ཉིན་དུ་རི་ལྷན་ལ་བཅིངས་བཀྲོལ་གཏོང་རྒྱའི་སྐད་ཆ་གང་ཡང་ལབ་ཡོད་མ་སོང་། ད་ལྟ་རི་གུང་བྲན་གྱི་དམག་ལས་ལྟོ་བ་ནི། བོད་དང་ཤིང་ཅང་གཉིས་ཀྱི་མི་རིགས་རྣམས་ལ་དྲག་གནོན་བཅིང་བཀྲོལ་གྱིས་ཚ་མེད་བཟོ་རྒྱུ་དང་། ཨུ་དམར་ནས་རྒྱབ་སྐྱོབ་ནན་བསྐུལ་ལྟར་ཧི་མ་ལ་ཡའི་རི་རྒྱུད་ནང་གནས་པའི་རྒྱལ་ཕྲན་བལ་ཡུལ་དང་། འབྲས་ལྗོངས། འབྲུག་ཡུལ་དང་། གཞན་ཡང་རྒྱ་གར་ས་ཁོངས་ལ་དྭགས་སོགས་དང་། རྒྱ་ནག་གི་ལྷོ་ཤར་ཉེ་འགྲམ་གྱི་རྒྱལ་ཁབ་འབར་མ། ལའོ་སིའི། རྒྱ་གར། ཤར་པ་ཀི་སི་ཐན་སོར་ལ་དབང་གནོན་བྱེད་ཕྱིར་ཞི་དྲག་གཡོ་ཐབས་གསུམ་གྱི་སྒོ་ནས་རྒྱ་འཕྲེད་བཙན་ཤུར་སྤེལ་ཐབས་སྣོད་དམག་འཐབ་ལས་སྒྲུབ་བྱེད་ངེས་གཏན་རེད།།

དོན་ཚན་བཞི་པར། གོང་གསལ་གུང་བྲན་གྱི་ཆབ་སྲིད་དང་། དཔལ་འབྱོར་དམག་ཤུགས་བཅས་པའི་ཤུགས་གཅིག་ཏུ་མཐུན་དགོས་པ་ཡིན། དེ་ཡང་ཆབ་སྲིད་ཀྱི་རྩ་བ་བརྟན་པའང་། མི་སེར་དང་དཔལ་འབྱོར་ཡར་རྒྱས་པ་བལྟོས་དགོས་པ་ཡིན་ན། ནང་དུ་མི་སེར་རྣམས་ནས་ངོ་རྒོལ་ཟིང་འཁྲུགས་བྱེད་པ་དང་། རྒྱལ་ཁབ་ཀྱི་དཔལ་འབྱོར་ལ་ཡར་རྒྱས་མ་བྱུང་བ་དང་། དམག་མིའི་སྟོབས་ཤུགས་རྒྱས་མ་ཐུབ་པས་ངེས་ན་དཔལ་འབྱོར་མི་སེར་དང་དམག་མིའི་སྟོབས་ཤུགས་རྣམས་འཁོར་ལོའི་ལྟ་ལག་བཞིན་སོ་སོར་བྲལ་བས་རྒྱལ་ཁབ་ཀྱི་རྩ་བ་བརྟན་པོར་ཚུགས་མི་ཐུབ་པར་བརྟེན་པས། གུང་བྲན་གྱི་ཆབ་སྲིད་ནི་ལ་རྒྱལ་གྱི་ཉི་མའམ་འཆི་ཁའི་ནད་པ་ལྟར་ཀུན་ཕྱུང་རྩ་འཕྲོར་དུ་འགྲོ་ངེས་སོ།།

ཞེས་རྒྱའི་གསར་ཤོག་ནས་རགས་བསྒྱུར།།

གསར་ཤིང་མདོར་བསྡུས་སྣ་ཚོགས།

卐 卐

ཨ་མི་རི་ཀའི་སྲིད་འཛིན་ཨའི་སིང་ཧ་ཝ་མཆོག་ནས་ཨུ་དམར་སྲིད་བློན་ནེ་ཀི་ཏ་ཀྲུ་ཤེ་ཆེབ་མཆོག་ལ་ཁ་སྟོན་གདན་འདྲེན་གནང་བ་བཞིན། ཉི་སྟོན་སྤྱི་ཟླ་ ༩ པའི་ཚེས་ ༡༤ ཉིན་ཨ་མི་རི་ཀའི་རྒྱལ་ས་ཝ་ཤིང་ཊོན་དུ་ཆིབས་བསྒྱུར་སྐབས་དེར་ཨ་མི་རི་ཀའི་སྲིད་འཛིན་ཨའི་སིང་ཧ་ཝར་མཆོག་ནས་ཐེབས་བསུ་གང་ལེགས་" ཞུ་གནང་འདུག །ཨ་ཨུ་གཉིས་ནས་རྒྱལ་ཁབ་ཕན་ཚུན་བར་ལ་མི་མཐུན་བྱུང་རིགས་རྣམས་ཞི་མཐུན་གྱི་ནས་འགྲིགས་ཐབས་དང་། ཨ་ཨུ་གཉིས་དབར་མཐུན་འབྲེལ་ཡར་རྒྱས་ཡོང་བ་སོགས་ཀྱི་སྐོར་བཀའ་མོལ་སྣ་ཚོགས་བྱུང་འདུག །ཨུ་དམར་སྲིད་བློན་མཆོག་ཨ་མི་རི་ཀའི་ཡུལ་གྲོང་གྲགས་ཅན་ཁག་ལ་ཉིན་བཅུ་གསུམ་ཙམ་གཟིགས་བསྐོར་གནང་ནས་སྤྱི་ཟླ་དགུ་པའི་ཚེས་ ༢༨ ཉིན་ཨུ་རུ་སུའི་རྒྱལ་ས་མསེ་ཀོ་ལ་ཕྱིར་ཐེབས་གནང་འདུག་པའི་གནས་ཚུལ།།

སྤྱི་ཟླ་ ༩ ཚེས་ ༢༨ ཉིན་མོསི་ཀོའི་གསར་གསལ།

ཨ་མི་རི་ཀའི་སྲིད་འཛིན་ཨའི་སིང་ཧ་ཝ་མཆོག་ཨུ་རུ་སུའི་ལུང་པར་ཕྱི་ལོ་སྤྱི་ཟླ་དྲུག་འགོར་འཆིབས་བསྒྱུར་གནང་གི་རེད་ཅེས་ཨུ་དམར་སྲིད་བློན་ཀ་རུ་ཤེབ་མཆོག་ནས་གསུང་འདུག་པའི་གནས་ཚུལ།།

པེ་ཅིན་ནས་གསར་གསལ།

གུང་བྲན་དང་ནས་རྒྱ་ནག་ཡོངས་ལ་དབང་བཟུང་བགྱིས་ནས་ལོ་ངོ་བཅུ་སོན་པའི་དུས་སྟོན་རྗེན་འབྲེལ་སྤྱི་ཟླ་ ༡༠ ཚེས་ ༡ ཉིན་གཟབ་རྒྱས་བཤམས་འདུག །སྐབས་དེར་ཨུ་དམར་སྲིད་བློན་ཀ་རུ་ཤེབ་ཀྱང་ཆིབས་བསྐྱོད་གནང་སྐབས། རྒྱ་དམར་སྲིད་འཛིན་མའོ་ཙེ་ཏུང་གིས་གཙོས་ཞི་དྲག་དཔོན་ཁག་ ༤༠༠ ཙམ་ནས་དགའ་བསུ་ཟབ་རྒྱས་ཞུ་སྐབས་སུ་ཨུ་དམར་སྲིད་བློན་མཆོག་གིས་གསུངས་གསལ། ང་རང་ཉིན་ཞག་བཅུ་གསུམ་རིང་ཨ་མི་རི་ཀའི་ཡུལ་གྲོང་ཁག་ལ་ལྟ་བསྐོར་དུ་བསྐྱོད་པ་དེས་ཨ་མི་རི་ཀའི་གཞུང་དང་ངའི་གཞུང་གཉིས་དབར་ལ་མཐུན་འབྲེལ་སྟོན་ལས་ཇི་ཆེར་གྱུར་པ་རེད། ཅེས་གསུངས་འདུག་པའི་གནས་ཚུལ།

རྒྱ་གཞུང་ཀོ་མིན་དང་མི་སེར་རྒྱལ་ཁབ་དབུ་བཙུགས་ནས་ལོ་ངོ་ ༡༠ སོང་བའི་དུས་སྟོན་རྗེན་འབྲེལ།

ཉི་སྟོན་སྤྱི་ཟླ་བཅུ་པའི་ཚེས་"བཅུ་ཉིན། དའི་ལྦན་དང་ཕྱི་རྒྱལ་ཁག་ཏུ་ཀོ་མིན་དང་ལ་དགའ་བའི་རྒྱ་མི་འབུམ་ཕྲག་སྟོང་ཕྲག་མི་སེར་རྒྱལ་ཁབ་དབུ་བཙུགས་པའི་སྐོར་རྗེན་འབྲེལ་དགའ་སྟོན་ཟབ་རྒྱས་བཤམས་འདུག་ཅིང་། སྐབས་དེར་ཀ་སྦུག་ཏུ་ཡོད་པའི་རྒྱ་མི་ཀོ་མིན་དང་ལ་དགའ་ཕྱོགས་རྣམས་ཀྱིས་འདི་ཁ་བཞུགས་པའི་ཟླ་སྨུལ་ཁག་དག་བོད་རིགས་རྣམས་ལའང་གནང་ཞུས་ཀྱིས་ཏ་ལམ་མི་གྲངས་ཅིག་སྟོང་ཙམ་དུར་ཕྱིན་རི་རྩེར་དུས་དྲན་རྗེན་འབྲེལ་ཟབ་རྒྱས་གནང་སྐབས་༧ གོང་ས་མཆོག་གི་སྐུ་པར་དང་། ཅང་ཙུང་ཐུང་ཆེན་པོའི་སྐུ་པར་དང་། རྒྱ་བ་ར་སྲིད་བློན་མཆོག་གི་སྐུ་པར་ཁག་ལ་མཇལ་དར་ཕུལ་བ་དང་། རྒྱ་གར་དང་ཀོ་མིན་དང་གི་རྒྱལ་དར་ཟུང་འབྲེལ་དུ་འཕྱར་ཞིང་། བསངས་གསོལ་ལྷ་རྒྱལ་དང་བཅས་རྟེན་འབྲེལ་གཟབ་རྒྱས་གནང་སོང་ཞིང་། སྐབས་དེར་ཨ་མདོའི་བླ་སྤྲུལ་ཁག་དང་དགེ་འདུན་པ་འགའ་ཤས་ཀྱིས་ཞིགས་སྤྲུར་སོགས་གང་ཞིགས་དང་བཅས་རྟེན་འབྲེལ་གཟབ་རྒྱས་གནང་སོང་བའི་གནས་ཚུལ་མདོར་བསྡུས།།

ལི་ཐང་ཇ་མ་ཚང་ནང་མི་ལྔ་རྒྱས་དའི་ལྦན་དུ་ཕེབས་པའི་གནས་ཚུལ།།

ཁོང་ཚོ་དེ་གར་འབྱོར་སྐབས་གོ་མིན་དང་གཞུང་ནས་ཕེབས་བསུ་ཟབ་རྒྱས་ཞུས་ཤིང་སྲིད་འཛིན་ཅང་ཀེ་ཤེག་མཆོག་དང་མཇལ་འཕྲད་གནང་སྟེ་བོད་དུ་སེར་སྐྱ་མི་དམངས་དྲག་གཞན་ཚང་མར་རྒྱ་དམར་གྱིས་མནར་གཅོད་ཇི་བྱས་དང་། བྱེད་སྒྲུས་སོགས་ཀྱི་སྐོར་གྱི་སྙན་ཞུ་ཞིབ་གསལ་དང་། རྒྱ་གར་དུ་སྐྱོག་སྐྱོབས་ཞུ་པར་ཡོང་བའི་བོད་མི་རྣམས་ལ་གྲོགས་ཕན་ཡོང་ཐབས་དང་། རིང་མིན་བོད་མི་དམངས་རྣམས་རྒྱ་དམར་གྱི་བཙན་དབང་འོག་ནས་བཅིངས་བཀྲོལ་ཐོག་རང་དབང་ཡོང་ཐབས་ཀྱི་རོགས་རམ་སོགས་ཞུས་འདུག་ཅེས་དའི་ལྦན་གྱི་གསར་འགྱུར་ཁག་ཏུ་བཀོད་ཡོད་པའི་ནང་ནས་གནས་ཚུལ་མདོར་བསྡུས། །

རྒྱ་གར་ལ་གལ་འཆབས་ཆེ་བའི་གནས་ཚུལ།

སྤྱི་ཟླ་ ༡༡ ཚེས་ ༡ ཉིན་ནེ་ཧྲུ་དིལ་ལིའི་གསར་གསལ་དུ། རྒྱ་གར་གཞུང་གི་ཟུར་བཞུགས་དམག་སྤྱི་ཇེན་ནེ་རལ་ཀ་རིབ་པ་མཆོག་གིས་གསུངས་པར། རྒྱ་གར་ས་ཁོངས་ལ་དྭགས་དང་བྱང་ཤར་ཨ་སམ་ས་མཚམས་ཁག་ཏུ། རྒྱ་དམར་དམག་མིས་ཚུལ་མིན་ཁྲིམས་འགལ་ཐོག་བཙན་འཛུལ་རྩམ་བཟུང་བྱས་ཏེ་ས་གནས་འཛིན་བཟུང་བགྱིས་པ་རྣམས་ལ་འཕྲལ་དུ་མཐར་སྐྱོད་མ་བྱས་ན་ཇེས་སུ་དེ་ལན་འཇལ་བར་བརྒྱ་ལྷབས་ཀྱིས་ཁག་པོ་ཡོང་རྒྱུ་མ་ཟད། འཕྲོ་གྲོན་ཡང་གང་ཅིའི་ཐད་ནས་མང་པོ་ཡོང་བཟོ་འདུག །ད་དུང་རང་སར་བཙན་འཛུལ་རྩམ་གཟུང་དངོས་ཀློག་གང་ས་ནས་བྱེད་མི་རྣམས་ལ་མཐར་ཕྱུད་མ་བཏང་བར་ད་སྔུས་བཞིན་དུས་འགྱངས་གང་ཆེ་དང་བློ་སེམས་འཚབས་འཚུབས་ཁོ་ནར་བསྡད་ན། ཇེས་སུ་རྒྱ་དམར་ལ་དུས་སྐབས་ཤིག་ཐོབ་དང་། ཁོ་པར་དཔའ་ངར་སྙིང་སྟོབས་ཡིད་བསྐུལ་ཆེན་པོ་སྐྱེད་ནས་ད་དུང་ང་ཚོའི་བྱང་ཤར་ས་མཚམས་ཁག་མང་ལ་མགོ་ཐར་དཔྱང་འཚུད་ཀྱིས་རྩམ་གཟུང་བཙན་གནོན་ཐོག་དམག་མི་མང་པོ་ས་མཚམས་བཀྲམ་དེ་གཏོང་གི་རེད། རྒྱ་མིས་ང་ཚོའི་ས་ཁོངས་སུ་བཙན་འཛུལ་བྱེད་

སྐྱང་པོས་མི་སེར་རྒྱལ་ཁབ་དབུ་བཙུགས་པའི་སྐོར་རྗེན་འབྲེལ་དགའ་སྟོན་ཟབ་རྒྱས་བཤམས་འདུག་ཅིང་། སྐབས་དེར་ཀ་སྦུག་ཏུ་ཡོད་པའི་རྒྱ་མི་ཀོ་མིན་དང་ལ་དགའ་ཕྱོགས་རྣམས་ཀྱིས་འདི་ཁ་བཞུགས་པའི་ཟླ་སྨུལ་ཁག་དག་བོད་རིགས་རྣམས་ལའང་གནང་ཞུས་ཀྱིས་ཏ་ལམ་མི་གྲངས་ཅིག་སྟོང་ཙམ་དུར་ཕྱིན་རི་རྩེར་དུས་དྲན་རྗེན་འབྲེལ་

པ་དེ་སྲིད་དོན་གཅིག་པུ་ཙམ་མ་ལགས་པས་དམག་སྟོབས་ཀྱིས་ཀྱང་དབང་གནོན་ཟ་སེམས་བྱེད་འདོད་ཡོད་པ་རེད། འོན་ཀྱང་ད་"བར་རྒྱ་གར་གཞུང་ནས་ཞི་བདེ་མཉམ་གནས་དང་། བདེན་པར་ཆ་འཇོག་པའི་དབང་གིས་གནས་ལུགས་འདི་ལྟར་ཕྲུག་ཙང་ད་དུང་བཟོད་སྒྲན་ཆེར་སྒོམས་བསྟན་པ་རེད། རྒྱ་གར་ནས་རྒྱ་མིར་ལུགས་མཐུན་གནས་ལུགས་ངེས་བཀྲོལ་བགྲོས་ཙང་། རྒྱ་མིས་དེའི་ལན་དུ་གྲོགས་པོར་དྲག་གོལ་དང་འགྲམ་ལྕག་ཞུས་པ་རེད། ཚུལ་ཁྲིམས་ལྟ་ཡོད་དམ་མེད། ཡང་ན་གནོད་འཚེ་བྱུང་ངམ་མི་བྱུང་གང་ཡིན་ཙང་ང་ཚོས་དེ་ལན་འཇལ་ཕྱིར་བློ་གྲོད་པོས་ལས་ཀ་བྱེད་དགོས་ཤིང་། ང་ཚོའི་ཡུལ་པའི་མཐའ་ཐང་དང་ལར་རྒྱ་སྲུང་ཕྱིར་རྒྱ་མིར་མཐར་ཕྱུད་གཏོང་བར་རང་ཕྱོག་གི་མཆོད་པ་འབུལ་དགོས། རྒྱ་མིས་ང་ཚོར་དམག་རྒྱབ་ན། ང་ཚོའི་མི་དུང་ཕྱུར་བཞིས་ཕར་གོལ་བྱེད་ཀྱི་ཡིན། རྒྱ་གར་དང་རྒྱ་མིའི་ས་མཚམས་སྐོར་ཕན་ཚུན་ཞི་མཐུན་སྐད་ཆ་བྱེད་པ་ལས་དམག་རྒྱག་དགོས་མ་རེད་སྙམས་པའི་རེ་འགྱུག་བྱེད་མེད། འོན་ཀྱང་དེ་ལྟར་མ་ཡིན་པས་ང་ཚོས་ལས་ཀ་དེ་དག་དུས་ལ་བབས་འདུག །ང་ཚོའི་ས་མཚམས་སྲུང་སྐྱོབས་བྱེད་ཕྱུར་ཤོག་སྡེང་ཁྲིམས་པར་བཀུར་སྤྱི་དང་ཆ་འཇོག་མི་བྱེད་པར་ད་ལྟ་རྒྱ་གར་ས་མཚམས་ནང་ཁྲལ་རྒྱ་མིས་བཙན་འཛུལ་ཏམ་གཞུང་ཚད་མེད་བྱེད་པ་རྣམས་ལ་སྣང་མེད་དུ་མི་འཇོག་པར་མཐར་ཕྱུད་གཏོང་བའི་དུས་ལ་ངེས་པར་བབས་འདུག་སོགས་བཀའ་མོལ་མང་པོ་གནང་འདུག་པ་ལས་རགས་བསྡུས་ཙམ་བསྒྱུར་བའོ། །

རྒྱ་གར་དང་བོད་གཉིས་ཀྱི་བར་ལ་ཡོད་པའི་ས་མཚམས་དབྱེ་ཐིག་མིག་མའོན་ལན་ཞེས་པའི་སྐོར་ལ་རྒྱ་ དཀར་ ནག་གཉིས་ཀྱི་དབར་ཀ་གོར་མང་ཙམ་བྱུང་ཞིང་། རྒྱ་དམར་ནས་བརྗོད་ན་མིག་མའོན་ལན་གྱི་ས་མཚམས་བཀྲལ་ནས་ཨ་སོམ་མཐའ་ཁུལ་དང་ལ་དྭགས་སོགས་ཀྱི་རྒྱ་གར་མཐའ་ཁབས་སུ་གཏོགས་པའི་ས་ཆ་མིལ་ཡི་སྟོང་ཕྲག་འགའ་ཤས་རྒྱ་དམར་ས་བཀྲའི་ནང་འདུས་ནས་དེ་དག་རྒྱ་མིའི་ཡིན་ཚུལ་གྱིས་ཁྲིམས་འགལ་ཏམ་འཛུལ་ཐོག་ས་སྲུང་པུ་ལི་སི་མང་པོར་བསྡད་གཞུང་བྱས་པར་བདེན་པས་རྒྱ་གར་དབུས་གཞུང་ནས་པེ་ཅིན་གཞུང་ལ་འདིའི་སྐོར་ཇི་ཡིན་འདྲི་རྩད་གནང་བའི་ཡི་གེ་ངེས་

བཏང་ཟིན་ཀྱང་ད་བར་འདི་བྱ་འདི་མིན་གྱི་ལན་གསལ་གང་ཡང་མེད་མོད། འོན་ཀྱང་ཉེ་སྔོན་རྒྱ་དམར་སྲིད་བློན་ཀྲུའུ་ཨེན་ལའི་ནས་སྲིད་བློན་ཉེ་རུ་མཆོག་ལ་ཞུ་ཡིག་གཅིག་ཕུལ་གསལ། མིག་མོ་ཧྲེན་ལའིན་གྱི་ས་མཚམས་གྲོད་གཞིའི་སྐོར་ཕན་ཚུན་གཉིས་ཀས་བཀའ་མོལ་མ་གནང་གོང་དུ་རང་རང་སོ་སོའི་ས་སྲུང་དམག་མི་རྣམས་མིལ་ལི་ ༢༤ འགྲངས་ཁྲད་ཕྱིར་འཐེན་བྱས་རྗེས་འགྲིགས་མཚམས་བཀའ་མོལ་གནང་དགོས་ཞེས་བརྗོད་པར། སྲིད་བློན་ཉེ་རུ་མཆོག་ནས་གསན་བཞེས་གནང་མིན་ལ་དེའི་སྐོར། སྤྱི་ཟླ་ ༡༡ ཚེས་ ༡༠ ཉིན་ཉིའུ་དིལ་ལིའི་གསར་གསལ་ལྟར། རྒྱ་གར་ནང་སྲིད་བློན་ཆེན་པན་དའི་གཟིམ་ཤག་ཏུ་སྲིད་བློན་སྤྱི་ཆོག་དང་། རྒྱ་གར་དྲག་དམག་ཡོངས་ཀྱི་དམག་སྤྱི་ཆེན་པོ་ཐི་མ་ཡ་བཅས་ལྷན་ཚོགས་བཀའ་གྲོས་ཐོག །རྒྱ་དམར་ནས་ཨ་སམ་ཁུལ་དང་ལ་དྭགས་མངའ་ཁུལ་སོགས་ལ་ཕ་ཤི་ལར་རྩིས་མེད་ཐོག་ས་ཕྱིག་མིག་མོ་ཧྲེན་ལའིན་བརྒྱབ་ནས་ཧྲམ་འཛུལ་ཟ་གནོན་བྱེད་པའི་ཐད་ལ་ཕན་ཚུན་ཞི་མཐུན་སྒོ་ནས་འགྲིགས་ཐབས་བྱུང་ན་དང་། དེ་མིན་ང་ཚོའི་ས་ཆ་བཙན་གཟུང་དང་འབྲེལ་ས་སྲུང་པུ་ལི་སིར་བསད་བཟུང་འོས་མིན་གྱིས་བཀྲམས་བཅོམ་བྱས་པའི་ཐད་ལ་ང་ཚོས་དྲག་གནོན་དཔུང་རྒོལ་ཐོག་ནས་དེ་ལ་དེ་ལན་ངེས་པར་འཛལ་གྱི་ཡིན་ཞེས་དམག་སྤྱི་ཐི་མ་ཡོ་མཆོག་ལ་བཀའ་ཁྲབ་ནན་དན་གནང་སོང་བའི་གནས་ཚུལ་མདོར་བསྡུས། །

༄༅ གཏམ་དཔེ།

ཁྲི་སྤྱོན་ཚེ་ཟད་ཉེ་བའི་དུས། །
ག་ས་ག་ལ་རྒྱུགས་པར་བྱེད། །
གང་བྲན་ཚེ་ཟད་ཉེ་བའི་དུས། །
གཞན་ས་རང་དབང་བྱེད་ལ་བྲེལ། །
རྩ་ཤིང་འབྲས་བུ་བདགས་པ་དང་། །
མོ་གཤམ་ལ་ནི་བུ་སྐྱེས་དང་། །
གང་བྲན་སྟོབས་ཤུགས་རྒྱས་པ་གསུམ། །
ཐ་མར་རང་ཉིད་རླགས་རྒྱགས་ཡིན། །

ཅེས་པ་ལྟར་ཤོག་སྟེ་བདུན་པའི་ས་བཀྲར་གཟིགས་ན་མཁྱེན་པར་འགྱུར། དེང་གང་བྲན་རྒྱལ་ཁབ་ཀྱིས་ཕྱི་སོག་གི་ས་ཆ་མང་ཙམ་དང་། རྒྱ་གར་ པ་ཀི་སི་ཏན་དང་། སྦྲར་མ་སོགས་ཀྱི་ས་མཚམས་མང་པོར་དབང་འདོད་ཀྱིས་ཚུལ་མིན་དུས་དང་བྱེད་སྒོ་ལ་བལྟས་ན་གོང་གསལ་གཏམ་དཔེ་དང་མཚུངས་པ་མིན་ནམ། །

སྤྱི་ཟླ་ ༡༡ ཚེས་ ༨ ཉིན་ཉིའུ་དེལིར་རྒྱ་གར་སློབ་ཕྲུག་སྟོང་ཕྲག་བཞི་ལྷག་ཙམ་ནས་ཙ་སྒྲིག་གིས་རྒྱ་དམར་གཞུང་གི་སྐུ་ཚབ་པའི་སར་ཕྱིན་ནས་སྐད་ཀྲབ་འདུག །དེ་རིང་གི་རྒྱ་མིའི་གང་བྲན་ཞེས་པའི་རྒྱ་དམར་གྱི་དེབ་གཅིག་འདུག་ཅིང་། དེའི་ནང་ཨ་སམ་དང་ ལ་དྭགས་ཁུལ་གྱི་ས་ཆ་མང་པོ་རྒྱ་དམར་ས་བཀྲའི་ནང་བཀོད་པའི་རིབ་དེ་ཉིད་སྐྱ་ཚབ་པའི་སྒོ་འགྲམ་དུ་མེར་བསྲེགས་བཏང་སོང་། ཁྲིད་ཚོ་ངོ་ཚ་མེད་པའི་རྒྱལ་ཁབ་ནས་ང་ཚོར་ཁ་ནས་གྲོགས་པོ་ཟེར་ཞིང་དོན་དམ་སྙིང་ཁྲས་ང་ཚོའི་ས་ཆ་མང་པོའི་ནང་ཧམ་འཛུལ་ཟ་སེམས་བྱེད་པ་དེ་དག་འཕྲལ་དུ་བཤོལ་དགོས། ཁྱེད་ཚོས་ང་ཚོའི་ལ་དྭགས་ས་ཁུལ་ས་སྲུང་པུ་ལི་སིར་བསད་བཟུང་བྱེད་པ་རྣམས་ཁྲིམས་འགལ་ཚོད་མེད་རེད། ཅེས་སྐད་མང་པོ་རྒྱབ་སོང་བ་དང་། ཡང་སྲིད་བློན་ཉེ་རུ་མཆོག་ལ་སྙན་ཞུ་ཞིག་ཕུལ་འདུག །དེའི་ནང་རྒྱ་དམར་ནས་ཁྲིམས་འགལ་ཆེན་པོས་ལ་དྭགས་ས་མཚམས་བརྒལ་ནས་ང་ཚོའི་ས་སྲུང་པུ་ལི་སིར་བསད་གཟུང་བྱས་པ་རྣམས་འོས་མིན་བཀྲམས་བཅོམ་བྱེད་པར་བརྟེན་ང་ཚོ་སློབ་ཕྲུག་རྣམ་གཅིག་མཐུན་ཐོག་རྒྱ་དམར་ལ་ང་ཚོའི་ས་མཚམས་ནང་ནས་ཐར་སྐྲོད་ཕྱིར་ཕུད་གཏོང་གི་ཡིན་ཞེས་བཀོད་འདུག་པ་མ་ཟད། རྒྱ་གར་ནང་དུ་རྒྱ་དམར་གྱི་གསར་འགྱུར་དང་པར་རིབ་ནང་ང་ཚོ་རྒྱ་གར་ལ་དམས་ར་མང་པོ་བཏང་འདུག་པས་དེ་རིགས་བཀག་ཐབས་དོ་དམ་བྱེད་དགོས་སོགས་བཀོད་འདུག་པའི་གནས་ཚུལ།།

སྤྱི་ཟླ་ ༡༡ ཚེས་ ༡༡ ཉིན་ཉིའུ་དེལིའི་གསར་གསར་ད། རྒྱ་གར་སློབ་ཕྲུག་ ༡༠ ༠༠ ལྷག་ཙམ་ནས། དམག་སྲིད་བློན་ཆེན་མེག་མེན་ནོན་བཞུགས་སར་ཕྱིན་ནས་སྐད་ཅོར་ཆེན་པོས་བརྗོད་པར། མིན་ནོན། ཁྱེད་རང་གཞུང་ཞབས་ཕྱིར་འཐེན་འཕྲལ་དུ་བྱེད་དགོས། ཁྱེད་རང་རྒྱ་དམར་དང་མཛའ་འབྲེལ་ཆེན་པོས་ང་ཚོའི་ལུང་པ་རྒྱ་དམར་ལག་ཏུ་སྤྲོད་ངེས་འདུག་ཅེས་སོགས་མང་པོ་བརྗོད་འདུག་པ་མ་ཟད། སློབ་ཕྲུག་རྣམས་ནས་སྲིད་བློན་ཉེ་རུ་མཆོག་ལ་སྙན་ཞུ་ཕུལ་དོན། མིན་ནོན་ནས་དེང་སང་ཁ་གདོང་གཉིས་ཐད་ནས་རྒྱ་གར་གཞུང་དང་མི་དམངས་ལ་ཕན་པའི་བསམ་ཤུགས་རྩ་གནས་མེད་པས། རྒྱ་དམར་ཕྱོགས་ཁོ་ནར་ཕན་ཐབས་ཁོ་ན་བྱེད་ཀྱི་འདུག་པས། ང་ཚོ་མི་དམངས་ཚང་མའི་བློར་ཡིད་ཆེས་མེད་ན་དམག་སྲིད་བློན་ཆེན་གྱི་འགོ་འཁྲིད་བྱེད་འོས་མིན་ལ་མིན་ནོན་དང་། སྲིད་བློན་མཆོག་ཡུན་རིང་གྲོགས་པོ་ཡིན་ཀྱང་། ང་ཚོ་རྒྱ་གར་གཞུང་དང་མི་དམངས་ཀྱི་རང་དབང་བདེ་རྩར་དགོངས་ནས་ཁོང་རང་ལ་དགོངས་པ་འཕྲལ་དུ་ས་གནང་ན་འགྲིགས་མིན་སོགས་ཀ་ཀོར་མང་ཙམ་བརྗོད་འདུག་པའི་གནས་ཚུལ། །

རྒྱ་གར་ས་ཐོག་ཏུ་ཡོད་པའི་གང་བྲན་སྤྱལ་མ་རྣམས་ཀྱིས་རྒྱ་གར་གཞུང་ལ་མི་དགའ་བའི་རྣམ་འགྱུར་སྣ་ཚོགས་སྟོན་པའི་གནས་ཚུལ་ནི།

སྤྱི་ཟླ་ ༡༡/༡༧ ཉིན་ཉིའུ་དེལིའི་གསར་གསལ། རྒྱ་གར་གཞུང་གི་སྤྱི་འཐུས་གྲོས་ཚོགས་གོང་མའི་ལྷན་ཚོགས་སྐབས་སུ། སྲིད་བློན་ཉེ་རུ་མཆོག་ལ་ཚོགས་འདུའི་འཐུས་མི་ཁག་ནས་རྒྱ་གར་དང་རྒྱ་དམར་གཞུང་གཉིས་ཀྱི་བར་དྲི་བ་སྣ་ཚོགས་ཞུས་པར།།

དྲི་བ་དང་པོར། ཉིའུ་དེལིར་ཡོད་པའི་རྒྱ་དམར་སྐུ་ཚབ་པའི་ལས་ཁངས་དང་། ཀ་ད་ ཀ་སྦྲག་ཏུ་ཡོད་པའི་རྒྱ་དམར་ཚོང་སྤྱིའི་ལས་ཁངས་ནས་རྒྱ་གར་གཞུང་ལ་མི་དགའ་བའི་རྣམ་འགྱུར་དུ་མ་སྟོན་པའི་དཔེ་དེབ་དང་སྐད་ཆ་མང་པོ་རྒྱ་གར་མི་དམངས་ལ་སྤེལ་གྱི་འདུག་ན་དེ་ཚོར་རྒྱ་གར་གཞུང་ནས་མིག་ལྟ་ནན་དན་གནང་གི་ཡོད་གཤའ་རེད།།

དྲི་བ་གཉིས་པར། རྒྱ་གར་དང་བོད་གཉིས་ཀྱི་ས་མཚམས་སུ་རྒྱ་གར་ལ་ངོ་རྒོལ་བྱེད་པ་དང་། མི་དགའ་བའི་རྣམ་འགྱུར་སྟོན་པའི་ཕན་ཚུན་ཡིག་འགྱུལ་མང་པོ་བྱེད་པ་དང་། ཁ་གཏམ་འདྲ་མིན་སྣ་ཚོགས་ཤོད་པར་ལྟ་རྟོགས་དང་དོ་དམ་བྱེད་ཀྱི་ཡོད་མེད།།

དྲི་བ་གསུམ་པར། རྒྱ་གར་དང་ འབྲས་འབྲུག་ཁག་ལ་སྡོད་པའི་རྒྱ་མིའི་མི་འབོར་ག་ཚོད་ཡོད་མེད་དང་། དེ་ཚོས་རྒྱ་གར་གཞུང་ལ་མི་དགའ་བའི་རྣམ་འགྱུར་དུ་མ་སྟོན་པས་སྔོན་ངོ་རྒོལ་གཏོར་བརླག་གཏོང་བའི་ལས་འགུལ་བྱེད་མི་རྣམས་ལ་ལྟ་རྟོགས་བྱེད་ཀྱི་ཡོད་མེད།།

དྲི་བ་བཞི་པར། རྒྱ་གར་གཞུང་གི་ས་གནས་ཀ་ད་དང་། རྒྱ་གར་དང་། བོད་ཀྱི་ས་མཚམས་ཀ་སྦྲག་དང་ རྡོར་གླིང་ ཨ་སམ་ མངའ་ཁུལ་དུ་རྒྱ་དམར་ཉལ་མའི་ལས་བྱེད་རྣམས་ཀྱིས་གསོས་འཕྲུལ་ཚོང་ཁང་དང་། ཟུར་དཔའི་ཚོང་ཁང་དང་། ཟ་ཁང་སོགས་འཛིན་ནས་ནང་དོན་རྒྱ་གར་མི་དམངས་དང་ལག་འབྲེལ་ཐོག་རྒྱ་གར་གཞུང་ལ་མི་དགའ་བས་ངོ་རྒོལ་བྱེད་པའི་ལས་བྱུས་གཤམས་ཀྱི་ཡོད་མེད། དེ་ཚོར་ལྟ་ཞིབ་ནན་དན་བྱེད་ཀྱི་ཡོད་གཤའ།།

དྲི་བ་ལྔ་པར། རྒྱ་དམར་མི་སེར་དང་དཔོན་ཁག་རྣམས་ནས་ང་ཚོའི་ས་ཐོག་ཏུ་བསྡད་ཉས་ས་གནས་གསར་ག་ལ་རང་འདོད་ཀྱིས་ཕྱིན་ནས་ཉལ་མའི་ལས་བྱེད་ཐོག་དམར་པོའི་སྲིད་བྱུས་དང་འབྲེལ་བའི་དཔེ་དེབ་གསར་ཤོག་འགྲེམས་སྤེལ་བྱེད་པ་དང་། མི་དམངས་ལ་ངོ་རྒོལ་སློབ་སྟོན་བྱེད་ཆོག་མོད། འོན་ཀྱང་ང་ཚོའི་ཁྲིམས་མཐུན་མི་སེར་རྣམས་རྒྱ་མིའི་ས་ཐོག་ཏུ་གནས་པར་དེ་མཚུངས་དབང་ཆ་དེ་ལྟར་ཡོད་དམ་མེད།།

དྲི་ལན་དང་པོ། རྒྱ་གར་ས་ཐོག་ཏུ་གནས་པའི་ཕྱི་རྒྱལ་མི་རིགས་ཁག་ནས་རྒྱ་གར་དུ་ངོ་རྒོལ་བྱེད་མི་རྣམས་ལ་ལྟ་རྟོགས་ཡག་པོ་བྱེད་ཀྱི་འདུག །འོན་ཀྱང་རྒྱ་དམར་གང་བྲན་ནས་རྒྱ་གར་ས་ཐོག་ཏུ་མི་འགག་པའི་

བའི་རྣམ་འགྱུར་དང་ཁྲིམས་འགལ་ངོ་རྒོལ་ལས་བྱུས་བཤམས་པའི་སྐོར་ཚོག་མིན་རྒྱ་དམར་གཞུང་ལ་ཡི་གེ་བཏང་ཟིན་པ་ཡིན།།

དེ་ལན་གཉིས་པར། རྒྱ་གར་ས་མཚམས་ཁག་ཏུ་རྒྱ་མིའི་མི་སེར་ནས་མི་དགའ་བའི་རྣམ་འགྱུར་དང་བཅས་ངོ་རྒོལ་འཐབས་འཁྲུགས་རྩམས་པའི་སྐོར་རྣམས་ཁ་གཏམ་ན་ཐོས་ཁོ་ན་ཡིན་གཤར་རེད། འོན་ཀྱང་དངོས་འབྲེལ་ལས་དོན་དེ་ལྟར་བྱས་ཚེ་བྱེད་མི་རྣམས་ལ་དོ་དམ་ཐོག་ཁྲིམས་གཅོད་བྱེད་ཀྱི་ཡིན། ང་ཚོའི་མི་སེར་ནས་ཀྱང་རྒྱ་དམར་དང་ལག་འབྲེལ་ཐོག་རྒྱ་གར་གཞུང་ལ་མི་དགའ་བས་ངོ་རྒོལ་ཟིང་སློང་བྱེད་མི་རྣམས་ལ་ཁྲིམས་གཅོད་ཡན་པོར་མ་སོང་བ་གཏོང་ངེས་ཡིན།།

ཉེ་ལམ་ལ་དྭགས་རྒྱལ་ས་སླེར་བོད་མི་རྣམས་ནས་བོད་ཀྱི་གཙུག་ལག་རིག་གནས་ལ་སློབ་སྦྱོང་བྱེད་ཕྱིར་ཀོ་ལེ་ཇེ་ཞེས་པའི་མཐོ་རིམ་སློབ་གྲྭ་ཞིག་གསར་འཛུགས་གནང་ནས་སློབ་སྦྱོང་ཚུལ་བཞིན་བྱེད་ཀྱི་ཡོད་པ་མ་ཟད། བོད་ཀྱི་མཁས་པ་རྣམས་ལའང་ཕྱག་ལས་ཡག་པོ་བྱུང་ཡོད་པའི་གནས་ཚུལ། །

འབྲས་ལྗོངས་རྒྱལ་སྲས་ལེབ་ཊ་ནན་ཀར་ནལ་པོའི་ཊོའི་རྣམ་རྒྱལ་མཆོག་ཡོ་རོབ་ཡུལ་གྲུ་ཁག་ལ་བདུན་ཕྲག་དྲུག་རིང་གཟིགས་བསྐོར་ལ་ཕེབས་དེ་ཉེ་ལམ་ཕྱི་ཟླ་ ༡༠ ཚེས་ ༣༡ ཉིན་སྐུ་བདེར་ཕྱིར་ཕེབས་གནང་བྱུང་བའི་གནས་ཚུལ།།

དེ་ལན་གསུམ་པར། རྒྱ་གར་ས་ཐོག་ཏུ་ཡོད་པའི་གུང་བྲན་ཉལ་མའི་ལས་བྱེད་རྣམས་ཚད་གཅོད་བྱེད་དགའ་ཞིང་། མི་འདྲ་ཤས་ལ་དོགས་པ་ཟ་བས་ཉལ་མར་སློ་བདགས་ཀྱིས་ཁྲིམས་གཅོད་བྱེད་པ་དཀའ་བས། དོན་དམ་ཉལ་མའི་ལས་བྱེད་རྣམས་ཀྱི་རྩ་བ་གདན་དྲན་ཚད་གཅོད་ཐོག་ངོ་དམ་བྱེད་དགོས།།

དེ་ལན་བཞི་པར། རྒྱ་གར་ས་ཐོག་ཏུ་གནས་པའི་རྒྱ་མིའི་མི་སེར་རྣམས་ནས་ཀ་ཏ་སོགས་ལ་གོས་འཁྲུའི་ཚོང་ཁང་དང་། རྫུར་དཔའི་ཚོང་ཁང་དང་། ཟ་ཁང་སོགས་ཟིན་ནས་ལོ་མང་བསྡད་ཅུང་། འོན་ཀྱང་དམར་པོའི་སྲིད་བྱུས་དང་ཉལ་མའི་ལས་བྱེད་རྣམས་ཚད་གཅོད་གཏན་དན་མ་བྱས་པར་ཚང་སར་ཉལ་མར་སློ་བདགས་བྱས་ན་འགྲིགས་མིན།

དེ་ལན་ལྔ་པར། སྲིད་བློན་ནེ་རུ་མཆོག་ནས་གསུངས་པར། དེང་སང་རྒྱ་ནག་རང་གི་གནས་ལུགས་ཐད་རྒྱ་གར་དང་འདྲ་མིན་རྒྱ་ནག་རང་གི་མི་སེར་མཐའ་དག་རང་དབང་སྒྲ་ཙམ་མེད་ནང་ཚོའི་མི་སེར་རྒྱ་ནག་ཏུ་ཡོད་པར་རང་དབང་སྤྲོད་པ་དཀའ་ལས་ཁག་པོ་རེད། ཅེས་གསུངས་འདུག་པའི་གནས་ཚུལ་མདོར་བསྡུས།།

ཀ་སྦྲག་གི་གནས་ཚུལ།

གྲོགས་པོའི་རྒྱལ་ཁབ་ཀྱི་སྐུ་ཚབ་པར་སྐུ་སྲུང་།

ཉེ་སྔོན་ཕྱི་ཟླ་ ༡༡ ཚེས་ ༢༨ ནས་བཟུང་རྒྱ་གར་གཞུང་གི་བཀའ་ཁྲབ་བཞིན། ཀ་སྦྲག་རྒྱ་ནག་གཞུང་གི་ཚོང་ཁྲིའི་ལས་ཁངས་སུ་སྐུ་སྲུང་དམག་མི་གསར་འཛུག་གནང་སོང་། དེ་ལྟར་གནང་དགོས་དོན་ནི་རྒྱ་དམར་གཞུང་ནས་ཀ་སྦྲག་ནི་ངོ་རྒོལ་སྐྱོང་བའི་ས་གནས་ལྟེ་བ་དང་ཕྱི་རྒྱལ་ཁག་གི་ཉལ་མའི་ཚང་ཞིག་ཀྱང་ཡིན་ཞེས་ཡང་ཡང་བརྫོད་པར་བརྙེན་པས་ཚོང་ཕྱི་ལས་རྣམས་ལ་དགེ་སྐྱོན་སོགས་གང་ཡང་མི་འབྱུང་བའི་ཆེད་དུ་སྐུ་སྲུང་རྫོགས་གནང་མཛད་འདུག་པའི་གནས་ཚུལ།།

ཕྱི་རྒྱལ་མི་རིགས་ལ་ཞིབ་གཤེར།

གཞན་ཡང་ ཀ་ རྗོར་ཁུལ་དུ་ལོ་མང་ནས་གཉིས་ཆགས་ཕྱི་རྒྱལ་མི་རིར་ཁག་དང་། ལོ་ལྔའི་ཚུན་ནས་གཉིས་ཆར་ཁག་ལའང་རིང་མིན་ཞིབ་བཤེར་ཐོག་ལག་འཁྱེར་སྤྲོད་འོས་མིན་དང་། ཕྱི་རྒྱལ་མི་རིགས་གསར་པ་ཡོང་མི་རྣམས་ཀྱིས་ཀ་རྗོར་ཁུལ་མ་ཡོང་གོང་རྗོར་གླིང་ཁྲིམས་བདག་ཆེན་པོར་བཀའ་སྐོར་གནང་བ་ཞུས་དེ་ཀ་རྗོར་ཁག་ཏུ་ཉིན་ཞག་བདུན་ཕྲག་བསྡད་ས་ཚོག་པའི་བཀའ་རྒྱ་གདན་འཕེབས་གནང་བའི་གནས་ཚུལ།།

ཀ་སྦྲག་ཁྲིམས་དཔོན་དཔལ་ལྡན་ ཁྲིའི་ མི་ཤེ་ར་ ཨའི་ ཨེའི་ ཨེསི་ མཆོག་སེ་རམ་པུར་ཞེས་པའི་ས་གནས་སུ་ལས་ཚན་འཕོས་པའི་ཚབ་ཏུ་ཁྲིམས་དཔོན་གསར་པ། ཀེབ་ཊར་སུ་ཁར་ཇི་ མཆོག་ལ་བསྐོ་བཞག་གནང་འདུག་པའི་གནས་ཚུལ།།

འཆར་ཅན་དེ་བ་ལི་ཞེས་པའི་མཆོད་མེའི་དུས་ཆེན་ཉིན་རྒྱ་གར་ཡོངས་ལ་དུས་ཆེན་གཟབ་རྒྱས་བྱེད་སྲོལ་ཡོད་ཅིང་། ཀ་སྦྲག་དུ་འང་མཆོད་མེའི་དུས་ཆེན་ཡག་པོ་བྱུང་སོང་བའི་གནས་ཚུལ།།

ཕྱི་ཟླ་ ༡༡ ཚེས་ ༡ ཉིན་ལོན་དོན་ནས་གསར་གསལ། ཕྱི་ཟླ་ ༡༢ ཚེས་ ༡༩ ཉིན་ནུབ་གླིང་རྒྱལ་ཁབ་བཞིའི་སྲིད་བློན་རྣམས་ཀྱི་ཚོགས་འདུ་ཆེན་པོ་ཞིག་པ་རན་སིའི་རྒྱལ་ས་པེ་རི་སིར་ཚོགས་རྒྱུ་གནང་འདུག །ཨ་རི་རྒྱལ་ཆེན་པོ་འདེར་ཕ་རན་སིའི་སྲིད་འཛིན་ཌི་གོལ་མཆོག་ནས། ཨ་མི་རི་ཀའི་སྲིད་འཛིན་ཨེ་ཤེན་ཧོ་ཝ་མཆོག་དང་། དབྱིན་ཇིའི་སྲིད་བློན་མེག་མི་ལན་མཆོག་དང་། ནུབ་ཇར་མན་གྱི་སྲིད་འཛིན་ཨ་ཌི་ནོར་བཅས་གདན་འདྲེན་ཐོག་ཉིན་བཞིའི་རིང་ཚོགས་འདུ་གལ་ཆེ་ཞིག་ཚོགས་ཀྱི་ཡོད་པའི་གནས་ཚུལ།།

ཕྱི་ཟླ་ ༡༠ ཚེས་ ༣༠ ཉིན་ལུ་ཀྲང་པ་ར་བང་ནས་གསར་གསལ།

ལའོ་སེའི་རྒྱལ་པོ་སི་ས་ཝང་ཝང་མཆོག་ནི་ཕྱི་ལོ་ ༡༩༠༤ ནས་བཟུང་འདི་ལོ་བར་ཕ་རན་སིའི་ཨེ་ཤེ་ཡའི་ནང་དུ་ནང་པའི་རྒྱལ་སྲིད་སྐྱོང་བའི་རྒྱལ་པོའི་ནང་ནས་སྲིད་ལོ་ཡུན་རིང་འཛིན་པ་ཞིག་རེད། རྒྱལ་པོ་དེས་བཙུན་མོའང་ཉི་ཤུ་ཙམ་བཞེས་འདུག །བར་ལམ་ཞིག་ནས་སྐུ་ཁམས་ཆུང་བའི་མིན་སྟབས་ཀྱིས་རྒྱལ་སྲས་ས་ཝང་རཏྣ་མཆོག་ལ་ཕྱི་ཟླ་བརྒྱད་པའི་ནང་རྒྱལ་ཚབ་བསྐོ་བཞག་གནང་འདུག །ཉེ་སྔོན་ཕྱི་ཟླ་ ༡༠ ཚེས་ ༢༩ ཉིན་དགུང་གྲངས་ ༧༤ བགྲེ་པོ་བྲང་དུ་དགོངས་པ་རྫོགས་འདུག་པའི་གནས་ཚུལ།།

ལཀྣའི་སྲིད་བློན་བཀྲོངས་འདུག །

སེངྒ་ལའི་སྲིད་བློན་སོ་ལོ་མོན་ཌབ་ལུ་ཨར་ཌི་བཎྜ་ར་ནའི་ཀ་མཆོག

ལ་སྤྱི་ཟླ་བཅུ་པའི་ཚེས་ཉེར་ལྔའི་རྫོང་བཙུ་པ་ཙམ་ལ་ དགེ་སློང་བ་ཆས་གོས་གྱོན་པ་ཞིག་གིས་ཀུམ་མདེལ་ ཐིང་དྲག་རྒྱབ་སྟབས་རྨུས་སྐྱོན་ཆེན་པོ་བྱུང་སྟེ་སྨན་ཁང་ གདན་འདྲེན་ཞུས་ནས་སྨན་ཐབས་གང་དྲག་བགྱིས་ཀྱང་ ཕན་མིན་ཚེས་ ༢༦ སྔ་དྲོའི་ཚོད་བརྒྱད་པའི་ཐོག་སྐུ་ཚེ་ ཟིན་མི་འདུག ། ཁོང་ལ་བཀྲོངས་མཁན་ལག་དམར་ དགེ་སློང་དེ་ལ་འཛིན་བཟུང་ཐོག་དེང་ཁྲིམས་སར་ཚར་ དཔྱོད་བྱེད་མུས་སུ་ཡོད་པའི་གནས་ཚུལ་མདོར་བསྡུས།

སིངྒ་ལའི་སྲིད་བློན་གསར་པ།

སྲིད་བློན་རྙིང་པ་བཙན་ད་ར་ན་ཡ་ཀའི་ཚབ་སུ་སྲིད་བློན་ གསར་པ་ལྤྲ་ཛའི་ནན་ད་ར་ན་ན་ཡ་ཀ་མཆོག་ལ་གསར་ བསྐོས་གནང་འདུག་པའི་གནས་ཚུལ།།

རྒྱ་དམར་ནས་བསླབ་པ་ལྟ་དང་འགལ་བས་རྒྱ་གར་ས་ མཚམས་ནང་བཙན་འཛུལ་དམ་གཟུང་བྱས་ འདུག །

སྤྱི་ཟླ་ ༡༡ ཚེས་ ༡༨ ཉིན་ཀ་ཤི་མི་རིའི་གསར་གསལ། སྤྱི་ཟླ་ ༡༠ ཚེས་ ༢༡ ཉིན་རྒྱ་གར་གཞུང་གི་ས་སྲུང་པུ་ལི་ སིའི་ཤོག་ཁག་གཅིག་ཚེས་ ༢༠ ཉིན་པུ་ལི་སི་གཉིས་ཕྱིར་ ཕྱིར་ལོག་མ་བྱུང་སྟབས་འཚོལ་བར་འགྲོ་སྐབས་སུ་ རྒྱ་མིས་འཚེ་མིན་གྱིས་མེ་མདའ་རྒྱབ་ནས་དེ་ཚོར་འཛིན་ བཟུང་བགྱིས་པས་མི་ཚད་བསད་པའི་ཕྲུང་པོ་ཡང་ འཁྲིར་འདུག །སྤྱི་ ༡༠ ཚེས་ ༢༦ ཉིན་རྒྱ་མིས་འཛིན་ གཟུང་བགྱིས་པའི་རྒྱ་གར་པུ་ལི་སི་དང་བསད་པའི་ ཕྲུང་པོ་རྣམས་ཕྱིར་སློག་བྱ་རྒྱུར་རྒྱ་གར་ གཞུང་ལ་ལན་བཟ་བདང་འདུག་པར་བརྟེན་རྒྱ་ གར་གཞུང་ནས་རྩིས་ལེན་བྱེད་མིར་པུ་ལི་ སིའི་ཤོག་ཁག་གཅིག་རྩ་ཆེན་ཡོད་པའི་སར་ བཏང་རུང་། རྒྱ་དམར་ནས་རྩིས་སྤྲོད་མ་ བྱས་པར་བརྟེན་རྒྱ་མིར་དྲན་བསྐུལ་བཏང་ རྗེས་སྤྱི་ཟླ་བཅུ་གཅིག་པའི་ཚེས་ ༡༨ ཉིན་འཛིན་ བཟུང་བགྱིས་པའི་པུ་ལི་སི་མི་བཅུ་དང་། བསད་པའི་ཕྲུང་པོ་དགུ་བཅས་ཕྱིར་སློག་ བྱས་འདུག །རྒྱ་མིས་འཛིན་གཟུང་བགྱིས་ པའི་རྒྱ་གར་པུ་ལི་སི་བཙུར་མནར་གཅོད་ སྣ་ཚོགས་བཏང་བས་མི་ཚད་སྡོད་གནས་སོ་ ཀུང་མེད་པས་ཁང་ལག་ཚང་མ་གངས་འཁྱིད འཁྱིབས་འདུག་པའི་གནས་ཚུལ་མདོར་བསྡུས། ། སྔོན་དུ་རྒྱ་ཏིན་གཉིས་པོ་པན་ཚུན་མ་མཐུན་ལས་ཆེན་པོས་ བུ་སྤྲུན་གཅིག་པ་ལྟར་མཉམ་མཐུན་བགྱིས་རུང་། ད་ ལམ་རྒྱ་མིས་སྤྲུན་ལ་དོན་མེད་བསད་གཟུང་བགྱིས་པས་ མི་ཚད་སྤྲུན་གྱི་ས་ཆའང་དམ་གཟུང་ཟ་སེམས་བྱས་དང་ བྱེད་བཞིན་པ་རེད། །

ཤིན་དུ་ནས་སྐྱོ་བའི་གནས་ཚུལ ༔— དཔལ་ལྡན་༧སེ་རྗེ་རྡོ་རིང་ཐའི་ཇི་མཆོག་ལ་རྒྱ་དམར་གུང་བྲན་དང་གཤིས་རང་ བདག་གཟིམ་ཤག་རྩེ་ཆེན་དགའ་བཞི་ནས་ཕྱིར་བདོན་གྱིས་རྒྱལ་རྩེའི་ཁྲམ་དུ་ཁང་ཆུང་ཞིག་དུ་བཞུག་ནས་སྡུག་པོ་ སྣ་ཚོགས་བཏང་ངར་བཏེན་ཏེ་སྐུ་གཤེགས་པའི་གནས་ཚུལ་མི་སྣང་ཐོས་པ་ནི་ཡིད་སྐྱོའི་ངང་བཞིན་དུ་གྱུར། སྐུ་ངོ་དམ་པ་དེ་ཉིད་ཀྱིས་དགུང་ན་ཕྲ་བའི་དུས་ནས་གཞུང་ཞབས་ལྷག་བསམ་རྣམ་དག་ཞུས་ཤིང་། ༧རྒྱལ་བའི་ སྐུ་སྲུང་མདའ་དཔོན་གྱི་ཕྱག་ལས་གནང་། སྔོན་སྤྱི་ལོ་ ༡༩༢༢ ནས་ ༡༩༢༣ བར་དུ་ལམ་ལོ་ངོ་གཉིས་ཙམ་ལྷུང་ལོ་ ཅན་གང་དང་ལྷན་དུ་རྒྱལ་རྩེར་དབྱིན་བཞུང་དམག་དཔོན་འོག་དམག་རྩེད་སློབ་སྦྱོང་མཐར་ཕྱིན་གནང་སྟེ་སྤྱི་ལོ་ ༡༩༢༣ པའི་ཟླ་བ་དགུ་པའི་ནང་རྒྱལ་ཁབ་དུ་ཕྱིར་ལོག་ཆིབས་བསྒྱུར་གནང་། དེ་རྗེས་༧གོང་ས་ཡིད་བཞིན་ནོར་ བུའི་བཀའ་དགོངས་བཞིན་དུ་སླར་ཡང་དྲག་པོའི་དབུང་དམག་གི་རིག་རྩལ་དང་འཐབ་བྱུས་རིགས་སློབ་གཉེར་ ཆེད་དུ་རྒྱ་གར་དུ་གཏོང་གནང་མཛད་ཅིང་། རྒྱ་གར་ཨ་རཱམ་གྱི་རྒྱལ་ས་ཤི་ལོང་དང་རྡོར་གླིང་ཁུལ་དུ་དབྱིན་ཇིའི་ དྲག་པོའི་དམག་དཔོན་མཁས་པ་མང་པོ་བསྟེན་ནས་ཟླ་བ་བརྒྱད་ཙམ་སློབ་གཉེར་མཐར་སོན་ཐོག་རྒྱལ་ཁབ་དུ་ ཆིབས་བསྒྱུར་གནང་སྟེ་ཞི་དྲག་གཉིས་ཀའི་ཞབས་འདེགས་ལྷག་བསམ་རྣམ་དག་ཞུས་མཚམས་སྐུ་བདེ་མིན་ལ་ བརྟེན་པས་གཞུང་ཞབས་དགོངས་ཞུས་ཀྱིས་གཙང་གི་དགོན་གཞིས་རྒྱལ་རྩེ་རྩེ་ཆེན་དགའ་བཞིར་སྐུ་བཞུགས་གནང་ སྐབས་སྤྱི་ལོ་ ༡༩༤༧ པའི་ནང་༧གོང་ས་མཆོག་རྒྱ་གར་དུ་གནས་གཟིགས་བསྐྱོད་སྐབས་དེ་ཆིབས་བསྒྱུར་བསྐྱངས་སྐབས་ ཁ་དབང་པ་གཞིས་ཚང་མ་༧གོང་ས་མཆོག་ལ་ཕྱུལ་ཏེ་སྐུ་ངོ་གཏན་དབྱུལ་ལྷན་རྒྱས་སྐུ་ཚོས་གནང་ནས་བཞུགས་ སྐབས་རྒྱ་དམར་ནས་གོང་གསལ་ལྟར་རང་ཤག་ནས་ཕྱིར་བདོན་བྱས་པའི་གནས་ཚུལ་ཐོས་པ་ལྟར་འདིར་བཀོད་ པ་ལགས་ན་རྗེས་བཞུགས་ལྷ་ལྕམ་སྐུ་ངོར་དཀོན་མཆོག་གིས་ཐུགས་གསོ་དང་སྐྱབས་ངའི་སྨོན་འདུན་ཞུ།།

ཡང་ཤིན་དུ་སྐྱོ་བའི་གནས་ཚུལ༔— བར་ལམ་དཔལ་ལྡན་ས་དབང་ཟུར་ཁང་མཆོག་གི་ཡུམ་ཆེན་སྐུ་བདེ་མིན་ཉེ་ སྔོན་མ་སྲུ་རིར་སྐུ་གཤེགས་པའི་གནས་ཚུལ་མི་སྣང་ཐོས་པ་ནི་ཡིད་སྐྱོའི་ངང་བཞིན་དུ་གྱུར། སྔ་ཕྱི་མ་གདོགས་ རང་གཞན་ཚང་མ་ལམ་དེར་འགྲོ་དགོས་པ་ལས་དག་བཞུགས་མེད་པ་ནི་འཁོར་བའི་ཆོས་ཉིད་ཡིན་པར་དགོངས་ དེ་རྗེས་བཞུགས་ས་དབང་ཆེན་མོ་གདན་དབྱུལ་དང་གཡུ་ཐོག་ལྷ་ལྕམ་སྐུ་ངོའི་གཙོས་སྲས་སྲས་ལྷན་རྒྱས་ཚང་མས་ ཐུགས་འཕྲིང་མི་མཛད་པར་དགེ་སྦྱོར་ལ་འབུངས་བར་མཛོད་ཅིག ། སྐུ་ངོ་ལྷན་རྒྱས་ཚང་མར་དཀོན་མཆོག་ གིས་ཐུགས་གསོ་གནང་བར་མཛོད་ཅིག།

ཡང་སྐྱོ་བའི་གནས་ཚུལ༔— ཉེ་སྔོན་རྒྱལ་བ་ཀརྨ་པ་མཆོག་གི་སྲས་མོ་ལྷ་མཆེད་འབྲུག་ཡུལ་དུ་སྐུ་གཤེགས་ པའི་གནས་ཚུལ་མི་སྣང་ཐོས་པའང་ཡིད་སྐྱོའི་ངང་བཞིན་དུ་གྱུར་ཅིང་། རྗེས་བཞུགས་རྣམས་ལ་དཀོན་མཆོག་ གིས་ཐུགས་གསོ་མཛོད་ཅིག།

བོད་ཀྱི་གནས་ཚུལ་མི་སྣན་པ་གོ་ཐོས་སུ༔— རྒྱ་དམར་གུང་བྲན་དང་གཤིས་འཛམ་གླིང་ཡོངས་སུ་མེད་པའི་ཁྲིམས་མེད་ ཐོག་བོད་ཀྱི་གདན་ས་ཁག་གི་བླ་སྤྲུལ་མཁན་སློབ་རྣམས་ལ་དོ་དམ་ཐོག་སྡུག་སྦྱོར་བཏང་སྟེ་བཀྲོངས་དང་བཀྲོང་ མུས་སུ་ཡོད་འདུག །༧དཔལ་ལྡན་མི་རྗེ་བཤད་སྒྲ་བ་མཆོག་ལ་རྒྱ་དམར་གྱིས་བཙན་བསྐྱལ་ཚུལ་མིན་དུ་མི་དམངས ནས་རིམ་པས་དབྱུ་སྒྲ་འཐེན་བཀག་སོགས་མཚམས་མེད་ཀྱི་ལས་ངན་བཙས་བཀྲོངས་པའི་གནས་ཚུལ་ཐོས། ། གཞན་ཡང་ས་དབང་ལྷ་ཀླུར་སྡུག་ལས་མང་ཙམ་བསྐྱལ་ཏེ་བཙོད་སྐད་དུ་ཆད་མདོར་ཁྲིད་སྐད། །

༄ གོང་ས་མཆོག་རྒྱ་གར་རྒྱལ་སར་ཆིབས་བསྐྱོད་ཀྱི་མཛད་ལོ་མདོར་བསྡུས།

༄༅། སྤྱི་ཟླ་དགུ་ཚེས་ཉིན། ༄ གོང་ས་མཆོག་སྐུ་འཁོར་ཕྱག་འདུས་དང་བཅས་མ་སོ་རིའི་སྒྲིར་ལའི་ཡོ་བྲང་ནས་རི་ལི་ལ་
འདེང་སྐྱ་བཞུགས་ས་ཐོག་ཚེས་སྐྱ་ཏྲིའི་སྐྱོད་ཐོག་དེལ་ལི་ལ་ཕྱིར་ཕེབས་རི་ལི་དང་བབས་རྟགས་སུ་ཞབས་སོར་བདེ་འཁོད
ཞུ་ཡོང་། དེར་གསར་འགྱུར་མཁན་མང་པོས་སྐུ་པར་སྒྲོམ་རབ་ཕུལ་ཞུས། རྒྱ་གར་གཞུང་གི་ཕེབས་བསུའི་སྣེ་ལེན་དུ
ཞི་དྲག་དཔོན་རིགས་འགའ་ནས་མེ་ཏོག་གི་འཕྲེང་བ་སྤྲིན་འབུལ་དང་། གཞན་ཡང་དེལ་ལིའི་མི་དམངས་བོད་རིགས
ཚོགས་པ་དང་། རྒྱ་གར་གྱི་ཁ་ཆེ་ནང་ཚན་བོགས་ལ་ཆོས་ཚོགས་དང་མི་དམངས་སོགས་མ་བསྒྲལ་དང་བསྟུན་གྱི་ཕེབས
བསུར་བཅར་མི་དེ་སྔ་དང་པའི་དུས་མཆོད་རྟེན་འབྲེལ་སྐབས་ལས་མང་བ་དང་། ཚོགས་ཁག་སོ་སོས་བཞེད་དོན་འབོད
ཆོག་གི་ཁྱུང་མང་པོ་འཕྱར་ནས་ཚང་མས་མགྲིན་གཅིག་ཏུ། ཏཱ་ལའི་བླ་མ་སྐུ་ཚེ་བརྟན་ཞིང་རྒྱལ་བར་ཤོག།
གུང་ཟླ་བརྒྱད་ལུགས་ཕྱམས་པར་འགྱུར་ཅིག་ཅེས་སྐད་གསང་མཐོན་པོར་སྒྲོགས་བཞིན་དུ་དགའ་མཆོད་རྒྱུ་བ
སོགས་ཀྱིས་དགའ་བསུ་ཞབ་རྒྱས་ཞུས་རྗེས་བཞུགས་ཡུལ་ཕོ་བྲང་ཡང་དེ་སྔ་སྤྱི་ལོ་༡༩༥༦ པའི་ནང་༢༥༠༠ དུས
མཆོད་རྟེན་འབྲེལ་དུ་ཕེབས་སྐབས་བཞུགས་གནས་མཛད་པ་ཧའི་ཧའུ་དང་སྣང་དཔེ་ཞེས་པར་སྐུ་བཞུགས་གནང་སོང་།
ཚེས་༡༠ ཉིན། ༄ གོང་ས་མཆོག་དང་ཆིབས་ཞབས་ཡོངས་རྫོགས་རྒྱ་གར་རང་བཙན་མིས་པོ་ 'ཀཏྟ་མ་གཞན་ཧྱིའི་ལྷུར'
བསྒྲིགས་པ་རྡོ་གླིར་མེ་ཏོག་འབུལ་གནང་དང་འབྲེལ་ཐུགས་སྨོན་གང་རྒྱས་གནང་། དེ་རྗེས་རྒྱ་གར་སྲིད་འཛིན་ཆེན
པོར་རཱ་ཇེནྡྲ་པྲ་སཱད་མཆོག་དང་། རྒྱ་གར་ཁྲིམས་དཔོན་ཆེ་བ་པཎྜི་ཏ་ནེ་རུ་། སྲིད་བློན་ནེ་རུ་མཆོག་དང་། གཞན་ཡང་
ཞི་དྲག་དཔོན་པོ་ཆེ་ཁག་དང་མཇལ་འཕྲད་གནང་། ཚེས་ཉིན་རྒྱ་གར་ཡུལ་གྱི་དང་ལྡན་མི་དྲག་ཕོ་མོ་ཁག་ལ་མཇལ
ཁ་གནང་། དེ་རྗེས་རྒྱ་གར་སྲིད་འཛིན་སྐུ་གཞོན་ར་དྷཱ་ཀྲིཥྞ་ཆེན་པོ་མཆོག་དང་མཇལ་འཕྲད་དང་གཞན་ཡང
ཕྱི་རྒྱལ་སྐུ་ཚབ་ཁག་དང་དཔོན་པོ་གནད་ཆེ་ཁག་མང་དང་མཇལ་འཕྲད་གནང་ཞིང་། དེ་ཉིན་དེལ་ལི་ར་གྲོང་ཁྱེར
ཕྱི་ཁྱབ་པ་ནས་ཆེ་བསྟོད་གསོལ་ཇ་འབུལ་སྐབས་ ༄ གོང་ས་མཆོག་ནས་བོད་ཀྱི་སྤྱི་ཁྱབ་བདེ་སྡུག་སྐོར་དང་།
འཕགས་བོད་གཉིས་སྔོན་བྱུང་རྒྱལ་རབས་ཆོས་དང་རིག་གནས་སོགས་གང་ཅིའི་ཐད་ནས་ཕན་ཚུན་མཐུན
ལམ་དམ་ཟབ་ཀྱི་འབྲེལ་བ་བརྟན་པོར་ཡོད་ཚུལ་སོགས་ཀྱི་གསུང་གླེང་མཛད། ཚེས་༡༡ ཉིན་དེལ་ལི་བོད་དོན་ཚོགས
པའི་ཚོགས་འདུར་གདན་ཞུ་ལྟར་ཕེབས། ཚོགས་འདུ་འདིའི་ཚོགས་གཙོ་ཨ་ཙར་ཡ་ཀྲི་པ་ལ་ནིས་བོད་ལ་རྒྱབ་སྐྱོར་གྱི
གསུང་གླེང་མཛད་རྗེས་ ༄ གོང་ས་མཆོག་ནས་བོད་དོན་སྐོར་གསུང་གླེང་ཞིབ་པར་མཛད་སོང་། སྐབས་དེར་ཚོགས
འདུའི་འདུ་ཁང་གི་ཕྱི་ནང་མེད་པར་གསུང་གླེང་ཉན་མི་མི་གྲངས་སྟོང་ཕྲག་འགའ་ལྷག་འདུས་འདུག །ཚེས
ཉིན་འཛམ་གླིང་བདེ་དོན་ཚོགས་པའི་ཚོགས་འདུར་གདན་ཞུ་མཛད་པ་ལྟར་ཆིབས་བསྒྱུར་གནང་ནས་སྐབས་དེར
བོད་རང་བཙན་རྒྱལ་ཁབ་སྐོར་ལྷ་སྤྱི་བར་གསུམ་གྱི་རང་བཙན་གནས་ལུགས་སྐོར་དང་ལྷའི་བོད་ལ་བདེ་སྡུག་རྗེ་ལྟར
སྐོར་ཞིབ་རྒྱས་དེས་དཀྱིལ་མཛད། ཚེས་༡༣ ཉིན་བར་དེལ་ལི་ར་བཞུགས་རིང་རྒྱ་གར་གཞུང་གི་ཞི་དྲག་དཔོན
ཁག་དང་། ཚོགས་སྡེ་ཁག་གི་འགོ་འཁྲིད་མཛད་པོ་དང་། གཞན་ཡང་ཕྱི་རྒྱལ་ཁག་གི་སྐུ་ཚབ་པ་དང་། གསར
འགྱུར་འགོད་མི་ཁག་དང་མཇལ་འཕྲད་གནང་ཐོག །བོད་རང་དབང་རང་བཙན་སྐོར་སྤྱིའི་གནས་ལུགས་མཐའ
དཀྱིལ་མཛད་པ་མ་ཟད། འཛམ་གླིང་སྤྱི་ཚོགས་སུ་རྒྱ་དམར་ནས་བཙན་གནོན་ཐོག་བོད་ལ་གནས་ལུགས་མི
བཟོད་པ་མང་པོ་བྱུང་བར་བརྟེན་པས་དེར་རང་བཙན་ཞི་བདེར་དགའ་བའི་རྒྱལ་ཁབ་ཚང་མས་བདེན་རྒྱབ་དང
འབྲེལ་སྐུལ་སྐྱབས་ཡོང་བ་སོགས་ཀྱི་སྐོར་གསུང་གླེང་དང་སྙན་ཞུ་སོགས་འབུལ་གནང་མཛད། ཚེས་༡༤ ཉིན
དེལ་ལི་ནས་ཆིབས་བསྒྱུར་མཛད་དེ་ཚེས་༡༥ ཉིན་མ་སོ་རི་ནས་སྒྲིར་ལའི་ཡོ་བྲང་དུ་ཞབས་སོར་བདེ་འཁོད་ཞིན་པ་སོགས
གནས་ཚུལ་མདོར་བསྡུས་ཙམ།། ༄ གོང་ས་མཆོག་ཟླ་གཉིས་རིང་རྒྱ་གར་དུ་གནས་མཇལ་དང་གཟིགས
བསྐོར་དུ་ཕེབས་ཀྱི་ཡོད་ཅིང་། སྤྱི་ཟླ་ཚེས་ཉིན་མ་སོ་རི་ནས་ཆིབས་བསྒྱུར་གྱིས་ཚེས་ཉིན་ཨ་གར་ར་ཕེབས
འདུག་པའི་གནས་ཚུལ་མདོར་བསྡུས།། ||

ཀ་སྦུག་གི་གནས་ཚུལ།

སྤྱི་ཟླ་ཚེས་ཉིན། ཀ་སྦུག་མེ་ལ་ཐང་དུ་གོར་ཁ་ལེ་མི་རིགས་པ་རེ་བ་དང་ལེབ་ཙ་བོད་རིགས་སོགས་ཉ་ལམ་མི་གྲངས་བཞི་སྟོང་ལྷག་འདུས་ནས། རྒྱ་དམར་ནས་རྒྱ་གར་ས་མཚམས་ཁག་ལ་བཙན་འཛུལ་ཉམས་གཟུང་གིས་ཟླ་སེམས་བྱས་དང་བྱེད་བཞིན་པའི་སྐོར་ཚོགས་འདུ་ཞིག་ཚོགས་ཡོད་པ་དང་། སྐབས་དེར་ནུབ་བྒང་ལ་ཁུལ་གྱི་ཀོང་གེ་རེ་སེའི་ཚོགས་པའི་དབུ་འཛིན་གཉིས་པ་ཤྲཱི་ཨ་ཏུ་ལྱ་གྷོ་ཥ་མཆོག་ནས་ཚོགས་འདུའི་གཙོ་འཛིན་ཐོག་གསུང་གླེང་གནང་བ་ལ། ཉེ་སྔོན་རྒྱ་གར་ས་མཚམས་ལ་དྭགས་མངའ་ཁུལ་རྒྱ་དམར་ནས་ཁྲིམས་འགལ་ཆེན་པོས་བཙན་འཛུལ་ཉམས་གཟུང་གིས་གཞན་ས་རང་དབང་ཟླ་སེམས་བྱས་དང་བྱེད་བཞིན་པའི་སྐོར། ང་ཚོའི་གཞུང་ཙམ་མ་ལགས་པར་ཁྱེད་ཚོ་མི་དམངས་ནས་ཀྱང་རང་རང་སོ་སོའི་ཆོས་དང་སྲིད་དང་རིགས་སོགས་ལ་མི་བལྟས་པར་རྒྱ་གར་རང་བཙན་རྒྱལ་ཁབ་ལ་སྲུང་སྐྱོབས་ཆེད་དུ་ཞབས་འདེགས་ལྷག་བསམ་རྣམ་དག་ཞུ་དགོས་པ་མ་ཟད། དེང་སང་ཀ་སྦུག་ཏུ་སྤྱི་རྒྱལ་ཁག་གི་རྒྱལ་མ་དང་རྒྱ་གར་ཤར་ཁུལ་གྱི་དམར་ཤོག་གཉིས་ནས། རྒྱ་གར་གཞུང་ལ་མི་འདོད་རྣམ་འགྱུར་སྟོན་པས་ངོ་རྒོལ་ཟིང་སློང་བྱེད་པའི་ལས་སྒུལ་སྤེལ་བ་བཞམས་པའི་དམར་པོའི་སྒྱུ་མའི་ཚོང་ལྟ་བུར་འགྱུར་བས་དེས་ན། ང་ཚོས་རྒྱ་ནང་གི་དམར་ཤོག་དང་ཕྱིའི་དམར་ཤོག་བར་ལག་འབྲེལ་ཐོག་རྒྱ་གར་གཞུང་ལ་མི་འདོད་པས་རྩོད་རྒོལ་ཟིང་སློང་བྱེད་རྒྱུ་རྣམས་ལ་ཚོད་གཅོད་ཀྱིས་མཐར་སྐྱོང་གཏོང་དགོས་པ་མ་ཟད། དམར་ཤོག་པས་ཁྱིམ་དུ་སྦྱར་གཏམ་སྣ་ཚོགས་བཀྲམས་ནས་མི་དམངས་ཀྱི་སེམས་ལ་སླུ་བས་སྐྱག་སྣོང་བ་དང་། བསླུ་གཏམ་བཤད་མི་རྣམས་ལ་མགོ་འཁོར་དང་འཇིགས་སྣང་བྱེད་མི་དགོས། དམར་ཤོག་པའི་ལས་སྒུལ་བྱེད་མིའི་སྒྱུ་ལམ་རྣམས་རམ་པས་ཞིབ་བཙན་སྤྱོད་ཀྱི་ཡིན། ལ་དྭགས་ལ་རྒྱ་དམར་ནས་བཙན་འཛུལ་གྱིས་རྒྱ་གར་ས་སྲུང་སུ་ལི་སི་བསད་པའི་སྐོར་རྒྱ་གར་ཡོངས་རྫོགས་ནས་སྐྱོན་བཏགས་སྨྲ་ཚོགས་བརྗོད་ཀྱང་། རྒྱ་གར་ནང་གི་དམར་ཤོག་པ་ཚོས་དེའི་སྐོར་གང་ཡང་མི་བརྗོད་པའི་དོན་གང་རེད། གཞན་ཡང་ཉེ་ལམ་ལ་དྭགས་ས་མཚམས་སུ་རྒྱ་གར་ས་སྲུང་པུ་ལི་སར་རྒྱ་དམར་ནས་ཁྲིམས་འགལ་བསད་གཟུང་བྱས་པའི་སྐབས་སུ་ཀ་སྦུག་ནས་ཡིན་པའི་དཔའ་བོ་མི་གསུམ་བསད་པའི་དྲན་རྟེན་ཞིག་ཀྱང་ཀ་སྦུག་ཏུ་གསར་བཞེངས་གནང་གི་ཡིན་ཞེས་གསུང་གླེང་གནང་ཡོད་པ་དང་། དེ་རྗེས་རྒྱ་གར་པ་རེ་བ་སོགས་མི་རིགས་གཞན་དག་ནས་ཀྱང་གསུང་གླེང་མང་པོ་གནང་ཡོད་པའི་གནས་ཚུལ་མདོར་བསྡུས།། ||

ཉེ་དུས་ཀྱི་རི་མོའི་སྣང་ཚུལ།

དམར་འབྲུག་འདྲེག་སྐད་གདོང་ཀྱང་།། སྟོན་གཞུག་མཐའ་མར་ཉེ་འདུག །དགུན་གྱི་གངས་ལྗོངས་འཁྱགས་དུས།། ཕྱར་མོ་འཁྱམས་ནས་ཤོག་རན། །

རྒྱ་དམར་འབྲུག་གི་ཁ་རུ། །ལ་དྭགས་ཟ་འདོད་བྱེད་ཀྱིས། །རྗེ་ལགས་ནེ་རུ་དབོ་ཤོག་ས། །ལ་དྭགས་སྲུང་སྐྱོབས་གནང་དང་། །

ཡང་གོ་ཐོས་སུ་ ༨ མི་ཛི་ལྷའུ་ཏཱ་ར་མཆོག་ལའང་རིང་
མང་སྒྲུག་པོ་གནང་ཁུལ་སུ་ཡོད་སྐད།།
དེ་མཚུངས་བོད་ཀྱི་མི་དྲག་ཟླ་མ་ལས་སྐུ་རྗེ་དྲུང་ཁག
མང་པོར་སྒྲུག་པོ་གནང་བཞིན་ཡོད་སྐད།།
དགོན་སྡེ་ཁག་གི་གྲྭ་གཞོན་རྣམས་ལ་རྒྱ་མིས་གྱང་དམར་
གྱི་གྱང་གཞས་བློ་ཁྲིབ་གར་འཆམ་སོགས་ཉིན་མཚན་
མེད་པར་སློབ་སྦྱོང་བྱེད་ཀྱི་ཡོད་འདུག།
གྲྭ་མོ་དགེ་བཤེས་རིན་པོ་ཆེ་མཆོག་ལའང་སྒྲུག་ལས་
མང་པོ་བསྐྱལ་བཞིན་ཡོད་སྐད།།
ལ་དྭགས་སྟག་ཚང་སྤྲུལ་སྐུ་རིན་པོ་ཆེ་མཆོག་ལ་རྒྱལ་
ཁབ་སོ་སོའི་ལས་ལུགས་བཞིན་ལམ་ཡིག་ཁྱེར་ལྡན
ཡོད་ཀྱང་བཙན་དབང་གིས་ང་གི་གདན་སར་ཕྱིར་
ལོག་ཕེབས་མི་ཆོག་པ་མི་ཟད་དེང་ངལ་རྩོལ་གནང་ཁུལ་
སུ་མཆིས་སྐད།།

བོད་ནས་རྒྱ་གར་དུ་སྐྱབས་བཅོལ་དུ་ཕེབས་པ་རྣམས་
ཀྱི་གནས་ཚུལ།

卐 ——— 卐

བོད་དུ་རྒྱ་དམར་གྱང་བྲན་གྱི་བཙན་དབང་འོག་ནས་ཐར་
དེ་རྒྱ་གར་དུ་སྐྱབས་བཅོལ་དུ་ཕེབས་མཁན་མེར་སྐུ་མི་
དམངས་ད་ལམ་ཆིག་ཁྲི་ལྔ་སྟོང་ཙམ་ཕེབས་པ་རྣམས་
ལ་རྒྱ་གར་གཞུང་གིས་གྲོགས་མགན་ཆེན་པོ་གནང་ཁུལ།
དགེ་འདུན་གྱི་སྡེ་ཆིག་སྟོང་ལྔ་བརྒྱ་ལྷག་ཙམ་སྨག་ས་
དྭར་དུ་ཕྱག་དཔེ་སོགས་སློབ་གཉེར་གནང་སྡེ་བཞུགས་
ཐབས་དང་། རྒྱུད་གྲྭ་སྟོད་སྨད་ཀྱི་དགེ་འདུན་རྣམས་ཟལ་
དའོ་སི་ཞེས་པའི་ས་བསིལ་གནས་སུ་དགེ་སྦྱོར་ཆོ་ག
ཕྱག་ལེན་གནང་སྡེ་བཞུགས་ཐབས་དང་། མི་སྐྱ་དཔུང་
དམག་རྣམས་ཀྱིས་གནས་སྐབས་ལམ་བཟོའི་ཕྱག་ལས་
དང་། སྐུ་གཞོན་རྣམས་ལ་ཡི་གེ་ཡོན་ཏན་སློབ་གཉེར་
གནང་ཐབས་སོགས་གནང་ཁུལ་སུ་མཆིས། དགེ་བའི་
བཤེས་གཉེན་ཟླ་སྤྲུལ་ཁག་སྐུ་ཡོན་རིག་གནས་མཁས་
པ་རྣམས་རྒྱ་གར་གྱི་གཙུག་ལག་ཁང་ཁག་ཏུ་ལེགས་
སྦྱར་དང་ཧིན་དིའི་སྐད་ཡིག་སློབ་གཉེར་ཐོག་རྒྱ་གར་གྱི་
མཁས་པ་རྣམས་ཀྱིས་བོད་ཡིག་སློབ་གཉེར་གནང་
ཐབས་སོགས་ཀྱི་ཐབས་ཤེས་གནང་ཁུལ་སུ་མཆིས་
པའི་གནས་ཚུལ་མདོར་བསྡུས།།

འཛམ་གླིང་སྤྱི་ཚོགས་སུ་བོད་ཀྱི་སྐོར་བཀའ་མོལ།
གསར་ཤོག་འདིའི་གོ་ དུ་ ༨ གོང་ས་ཡིད་བཞིན་ནོར་བུ
མཆོག་གིས་སྤྱི་ཚོགས་སུ་སྙན་གསེང་ཞུས་པ་བཞིན
དབྱིན་ཇིའི་མངའ་ཁོངས་ཨིའེར་ལནྜ་དང་། མ་ལ་ཡ་
རྒྱལ་ཁབ་གཉིས་ཀྱིས་བརྒྱབ་སྐྱོར་བཅས་སྤྱི་ཚོགས་ཀྱི་
མཛད་གཞུང་ནང་ཚུད་ཙམ་བྱུང་སྟེ་བཀའ་མོལ་མང་པོ་
གནང་འདུག་ཀྱང་བོད་ལ་ཕན་པའི་གྲོས་ཐག་ཆོད་པ
འདི་ཡིན་ཞེས་པ་ནི་ད་ལྟ་གང་ཡང་བྱུང་ཡོད་པ་གསར་

ཁག་ཏུ་གསལ་མཐོང་ས་བྱུང་རྫུང་ཕྱོགས་སུ་པན་པ་ཆེན
པོ་ཞིག་ཡོང་ངེས་བརྟན། དཔེར་ན། དོན་ཆེན་འགྱུབ་
པར་ངང་རིང་དགོས་ཞེས་པ་བཞིན་དུ་ཚང་མས་ངག་རིང་
གནང་དགོས་སོ།།

ཨ་མི་རི་ཀའི་རྒྱལ་ཁབ་ཆེན་པོའི་སྤྱི་ཁྱབ་ཨའི་སེན་ཧོ
ཝར་ཞི་བདེ་ལ་དགའ་བ་མཆོག་ཡོ་རོབ་དང་ ཨེ་ཤེ་ཡ་
ཨཕེ་རི་ཀ་སོགས་ཀྱི་རྒྱལ་ཁབ་བཅུ་གཅིག་ཏུ་ཞི་བདེའི་
པོ་ཉ་དང་མཚུངས་གཟིགས་སྐོར་དུ་ཆིབས་བསྒྱུར་
གནང་འདུག །
ཨ་མི་རི་ཀའི་རྒྱལ་ས་ཝ་ཤིང་ཊོན་ནས་སྤྱི་ཟླ་ ༡༢ ཚེས་ ༣
ཉིན་ཆིབས་ཐོན་ཀྱིས་གན་ཌར་དུ་ཕེབས། ཚེས་བཞི
ཉིན་དེ་ནས་ཨི་ཊ་ལིའི་རྒྱལ་ས་རོམ་དུ་ཕེབས། དེ་ནས་
ཚེས་དྲུག་ཉིན་ཏུར་ཀིའི་རྒྱལ་ས་ཨང་ཀ་རར་ཕེབས།
ཚེས་བདུན་ཉིན་ནུབ་པ་ཀི་སི་ཏན་གྱི་རྒྱལ་ས་ཀ་ར་ཅིར་
ཕེབས། ཚེས་དགུ་ཉིན་ཀ་བུལ་དུ་སྐུ་འཁྲུག་ཙམ་ཕེབས
དེ་འདི་ཚེས་ཉིན་ཕྱི་དྲོ་ཚུད་ལྔ་ཡོལ་ཙམ་གྱི་ཐོག་རྒྱ་གར་
རྒྱལ་ས་ནེའུ་དིལིའི་པ་ལམ་གནམ་གྲུ་ཐང་དུ་ཕེབས་
སྐབས་རྒྱ་གར་གཞུང་གི་སྲིད་འཛིན་ར་ཛེན་དྲ་པར་སད་
མཆོག་དང་ སྲིད་བློན་ནེ་རུས་གཙོས་ཞི་དྲག་དཔོན་
ཁག་རྣམས་དང་མཁའ་མཚོ་སྐབ་གསུམ་གྱི་དཔུང་དམག
ཊ་སྒྲིག་དང་རྒྱ་གར་གྱི་མི་རིགས་འབུམ་ཕྲག་མང་པོས་
ཕེབས་བསུ་གཟབ་ཅིང་རྒྱས་པ་ཞུས་ཏེ་པོ་བྲང་དུ་གདན་
འདྲེན་ཞུས་འདུག །ཉིན་ལྔའི་རིང་རྒྱ་གར་དུ་སྐུ་བཞུགས་
ཐོག་སྤྱི་ཟླ་བཅུ་པ་པའི་ཚེ་པ་བཅུ་བཞི་ཉིན་ཕྱིར་ཕེབས་
གནང་རྒྱུའི་གནས་ཚུལ་མདོར་བསྡུས།།
ཇེས་ཟླ་གནས་ཚུལ་ཞིབ་རྒྱས་འཕོད་འདུན་བཅས།།

འབྲས་ལྗོངས་ཀྱི་གནས་ཚུལ།

ནམ་རྒྱལ་བོད་ཀྱི་ཤེས་རིག་ཉམས་ཞིབ་ལས་ཁངས།

སྤྱི་ཟླ་ ༡༡ ཚེས་ ༡༠ ཉིན་སྐྱང་དགོ་ཏུ་ནམ་རྒྱལ་བོད་ཀྱི་
ཤེས་རིག་ཉམས་ཞིབ་ལས་ཁངས་ཀྱི་ལྟ་རྒྱས་ཆེ་མོ་འདུ
ཚོགས་གནང་སོང་། སྐབས་དེར་ལས་ཁངས་འདིའི་
གཙོ་འཛིན་ཁྲི་པ་འབྲས་ལྗོངས་རྒྱལ་སྲས་དཔལ་ལྡན་དོན་
གྲུབ་རྣམ་རྒྱལ་མཆོག་གིས་གཙོས། པདྨ་ཡང་རྩེའི་རྡོ་
རྗེ་སློབ་དཔོན། འབྲུག་སྤྲུལ་ཁའི་ཨོ་རྒྱན་ཆོ་རིང་།
འབྲས་རྒྱལ་མཆོག་གི་སྲས་མོ་པད་མ་ཆོས་སྒྲོན་དང་པད
མ་ཆོས་སྐྱིད་ལགས་རྣམ་གཉིས། སྒྲག་ཏར་ན་ལི་ནཀྲ
ཧ་ད་མཆོག་དང་། སྒྲག་ཏར་བྷ་པ་དུ་དང་། ཨ་ཕྲིང་
བཀྲ་ཤིས་དགྲ་འདུལ་གདན་ས་པ་མཆོག་དང་། གཞན་
ཡང་ཡབ་གཞིས་ཕྱུག་ཁང་གི་ལྷ་སྲས་སྐུ་ཞབས་དང་།
ཕྲི་མོ་དྷི་ཙཎྜ་པར་ཧན་མཆོག་དང་། ཡ་པ་ཤེས་རབ
རྒྱལ་མཚན། ཡ་པ་རྡོ་རྗེ་དགྲ་འདུལ་དང་། རྒྱ་གར་
ནམ་རིག་གསར་འཚོལ་དང་། ཤེས་རིག་ལས་ཁངས་

ཀྱི་ཞབས་འདེགས་ཞུ་མི་སྒྲག་ཏར་རོ་རྗེ་རི་བོ་མཚན་དུ
ཞུ་བ་མཆོག་དང་། ཕྲི་ཨ་པ་སྤྱི་པནྡ་མཆོག་དང་།
ཐེ་ཀྲུ་སང་གོ་རཀྲིད་དང་། སྐུ་ཞབས་མཐར་ཕྱིན་ལ་ར
སོགས་ཕེབས་གནང་མཛད་སོང་། འབྲས་རྒྱལ་ཆེན་པོ་
མཆོག་གིས་ལྟ་ཚོགས་འདིའི་སྒོ་དབྱེ་མཛད་ཅིང་།
སློབ་གཉེར་ཁང་འདི་ཉིད་ཡར་རྒྱས་གོང་འཕེལ་ཡོང་བ་
སོགས་ཐུགས་དགེས་ཀྱི་གསུང་གླེང་གནང་སོང་། ཀ་
སྤྲུ་ཀ་པོ་བྲང་ར་ནི་ཆོས་ཉིད་རྡོ་རྗེ་མཆོག་དང་། རི་ཕིན
ཡུལ་གྱི་པོར་ཕི་སར་དོ་ཀན་ཊན་མཆོག་དང་། ཡབ་
གཞིས་ཕྱུག་ཁང་གི་སྲས་མགོན་པོ་ཚེ་རིང་། མདྷ་པོ་
ཧྲིའི་ལྷན་ཚོགས་ཀྱི་དབུ་འཛིན་མཛད་པོ་ཕྲི་དེ་བ་པི་རི་
ཡ་ལིང་སིང་བཅས་ལ་འཐུས་མིར་འདེམས་བསྐོ་མཛད་
ཅང། པ་ལི་དང་། སམ་ཀྲི་ད་སོགས་ལ་མཁས་ཤིང་
རང་པའི་ཐེག་ཆེན་དང་ཐེག་དམན་གཉིས་དང་། བོད་ཀྱི་
བསྟན་བཅོས་ཁག་ལའང་མཁྱེན་རྟོགས་ཆེ་བའི་མཁས་
དབང་སྒྲག་ཊར་ན་ལི་ནཀྲ་ཧ་ད་མཆོག་ལ་ལྷན་རྒྱས་ཀྱི་
དབུ་འདོམས་གཉིས་པར་བསྐོ་འདེམས་གནང་སོང་།
ཚོགས་འདུའི་དབུ་འདོམས་མཛད་པོ་རྒྱལ་སྲས་མཆོག
ནས་སྤྲ་ལོར་ལམ་ཁངས་འདིར་ཕྱུག་ལས་གང་གནང་
ཟིན་པའི་སྐོར་ཚོགས་འདུར་སྙན་སྒྲོན་གནང་ཐོག ཁྱད་
པར་དུ་འང་ཤེས་རིག་ཁང་འདིར་ཉེ་བར་མཁོ་བའི་ནང་
པའི་གྲུབ་མཐར་ཁག་གི་ཕྱག་དཔེ་དང་། སྐྱབ་རིབ་
སོགས་འདུ་གསོག་གནང་ཕྱོགས་སྐོར་ལ་བཀའ་མོལ་
གནང་སོང་། དེ་རྗེས་འབྲས་སྤྱི་བློན་ཆེན་པད་ཏུ་མཆོག
ས་སྟོན་ཆོས་རྒྱལ་ཨ་ཤོ་ཀའི་དུས་སྐབས་སུ་དམ་ཆོས་
འཕྲིམས་སྤྲེལ་མཛད་པོ་དགེ་སློང་ཀ་ཤྱ་པ་གོ་དྲ་དང་།
མ་ད་ཡ་མ་ཏཱ་བ་གཉིས་ནས་ཧི་མ་ལ་ཡའི་ཡུལ་ཁག་དུ
ཆོས་སྤེལ་གནང་ཐོག་འབྲས་ལྗོངས་འདིར་ངལ་བསོ་
མཛད་པའི་བཞུགས་གནས་ཀ་འཇིམས་ཀ་མཛད་པ་རེད།
སྐུས་བུ་དམ་པ་དེ་ཉིད་ཀྱི་སྐུའི་རིང་བསྲེལ་འདི་ཉིད་ལོ་
བརྒྱའི་སྔོན་ནས་གསར་བརྙེས་ཀྱིས་ལོན་དོན་དུ་ད་བར་
ཉར་ཚགས་གནང་བ་སྤྱི་ལོ་རྒྱ་གར་ལ་ཕྱིར་སྤྲོག་མཛད
པ་མཆོག་ད་ལས་རྒྱ་གར་གཞུང་ནས་སྤྱི་ཟླ་ ༡༡ ཚེས་ ༡༠
དགོང་དྲོར་འབུལ་གནང་མཛད་ཅིང་། སྐབས་དེར་མི་
དམངས་འདུ་ཚོགས་ཀྱིས་རིང་བསྲེལ་གདན་ཞུ་རི་ཧྲིན
འབྲེལ་ཟབ་རྒྱས་གནང་སོང་བ་དང་། སྒྲག་ཏར་རོ་རྗེ་
རི་མཆོག་ནས་ཧི་མ་ལ་ཡའི་བྱང་ཕྱོགས་སུ་ཐེག་ཆེན
གྱི་གྲུབ་མཐའི་སྐོར་དང་། རྒྱ་གར་ཤེས་རིག་བཅས
དར་ཁྱབ་གོང་འཕེལ་བྱུང་སྐོར་པར་འདེབས་ཟིན་པའི་
དཔེ་དེབ་དཀོན་ཅིང་ཐོབ་དཀའ་བ་འགའ་ཞིག་ལས་
ཁངས་འདིར་དགྲེས་འབུལ་མཛད་སོང་། གཞན་ཡང་
ལྷན་ཚོགས་འདིར་བཞུགས་པའི་ནང་པའི་དགེ་སློང་དང་
མཁས་པ་རྣམས་ཀྱིས་ནང་པའི་གྲུབ་མཐའི་རིགས་མི་
གཅིག་པའི་སྐོར་གསུང་གླེང་མང་པོ་གནང་ཞིང་བོད་སྐད་མི
མཁྱེན་པ་ཚོ་དང་། བོད་སྐད་མཁྱེན་པའི་མཁས་པ་ཚོས་

འདུ་ཚོགས་ཀྱིས་བཞུགས་གྲལ་གཅིག་ཐོག །ནས་གསུང་གླེང་གནང་བ་འདི་ནི་ཐོག་མ་ཡིན་གཤིས་དེ་མཚུངས་བོད་ཀྱི་ནང་པའི་གྲུབ་མཐའ། ས་ དགེ་ རྙིང་ གསུམ་དང་། དཀར་བརྒྱུད་པའི་བླ་མ་མཁས་པ་རྣམས་ཀྱིས་ཀྱང་ལྷན་འཛོམས་ཐོག་གསུང་གླེང་གནང་བ་འདི་ཡང་ཐོག་མ་ཡིན། དེ་དག་གྲུབ་མཐའ་ཕན་ཚུན་མི་གཅིག་ཀྱང་། དོན་དམ་ནང་པའི་བསྟན་པའི་ སྐོར་གྱི་གནས་རྣམས་ལེགས་པར་མཚོན་འདུག །ཕྱི་ཟླ་ ༡༡ ཚེས་༡༨ ནས་ཚེས་ ༢༠ བར་ལྷན་ཚོགས་ཐོག་ཆོས་དང་ཤེས་རིག་སྐོར་གསུང་གླེང་སྣ་ཚོགས་གནང་བ་མ་ཟད་ཐེག་ཆེན་པའི་ཆོས་དང་འབྲེལ་བའི་གླིབ་རིས་དང་སྐུ་འདྲ་ ཞལ་ཐང་ སོགས་འགྲེམས་སྟོན་མཛད་ཅིང་། སྐབས་དེར་ཆོས་རྒྱལ་སྲོང་བཙན་སྒམ་པོས་རྒྱལ་སྲིད་མ་གནང་བའི་སྔོན་ནས་རྒྱ་གར་དུ་བཞེངས་པའི་ཉེ་བའི་སྲས་ཆེན་བརྒྱད་ཀྱི་སྐུ་བརྙན་བྱིན་ཅན་རྙིང་ས་ལོ་ངོ་ཆིག་སྟོང་ལྷག་ཙམ་སོང་བ་བོད་དུ་གདན་འདྲེན་ཞུས་པ་རྣམས་འབྲས་ལྗོངས་རྒྱལ་མཆོག་ནས་འགྲེམས་སྟོན་ཆེད་དུ་གཡར་གནང་མཛད་འདུག་པ་དང་། རྒྱལ་བ་ཀརྨ་པ་སྐུ་ཕྲེང་དྲུག་པའི་དུས་སུ་བཞེངས་པའི་རྒྱན་དྲུག་མཆོག་གཉིས་ཀྱི་ཞལ་ཐང་ལོ་ ༣༠༠ ཙམ་ཕྱིན་པ་རྣམས་ཡབ་གཞིས་ཐུན་ཁང་སྲས་སྐུ་མཆོག་ནས་གཡར་པོ་གནང་སྟེ་འགྲེམས་སྟོན་གང་རྒྱས་མཛད་སོང་བ་སོགས་ཀྱི་གནས་ཚུལ་མདོར་བསྡུས།།

ཀ་སྤྲུག་བོད་ཡིག་པར་ཁང་དུ་དཔེ་ཆ་ཚོང་རྒྱའི་ཐོ།།

རྒྱལ་བློན་བསྟན་བཅོས་ལ་རིན་ཨ་ན་	...	༠- ༨
སྣ་མ་དྲན་གླུ་ཀ་བཤད་ཅམ་རིན་ཨ་ན་	...	༠- ༨
[illegible]ཀ་ཁི་ཏི་མའི་རྣམ་ཐར་ལ་སྒོར་	༤	༠
ལྷུང་སྟོན་པ་རྩ་བ་སུམ་རྩ་པ་ལ་སྒོར་	༡	༨
དབུ་ཆེ་ན་ཀ་དཔེ་ལ་སྒོར་	༡	༦
ཡིག་སྐུར་རྣམ་གཞག་ཕྲུག་བསྒྲིགས་དེབ་ཐེར་ལ་རིན་སྒོར་	༡༢	༠
དབུ་ཆེན་དབུ་མེད་ཀྱི་ཀ་དཔེ་ཤན་སྦྱར་ལ་སྒོར་	༡	༠
ལྷ་ཆོས་དང་མཐུན་པའི་གདམས་པད་མའི་ཚལ་ལ་སྒོར་	༢	༠
དགེ་སློང་མ་དཔལ་མོའི་རྣམ་ཐར་ལ་རིན་	༠	༡༠
ཆོས་སྤྱོད་མདོར་བསྡུས་དང་། བདེ་སྨོན་བཅས་པར་རིན་	༢	༠
རྒྱ་བོད་སྐད་ཉིས་ཤན་སྦྱར་ལ་རིན་	༦	༠
སྐུ་དྲག་ཁག་རྣམས་ཀྱི་མཚན་ཐོ་དབྱིན་བོད་ཤན་སྦྱར་ལ་	༢	༠
བྲི་ལ་མ་བུའི་རྩོད་གཏད་ལ་རིན་	༠	༦
པད་མ་འོད་འབར་གྱི་རྣམ་ཐར་ལ་སྒོར་ཿ—	༤	
མཁྱེན་རྩེ་རིན་པོ་ཆེའི་མ་འོང་ལུང་བསྟན་ལ་	༡	༠
ཛ་ཚང་ལྷ་མོའི་བསྟན་ཅོས་ལ་རིན་སྒོར་	༡	༠
དབྱིན་སྐད་རང་སློང་ཐུབ་པའི་ཐབས་གསར་དྭངས་ཤེལ་མེ་ལོང་འདི་ལ་རིན་སྒོར་	༡	༨

༨གོང་ས་ཡིད་བཞིན་ནོར་བུ་སྟོན་འཁོར་རྒྱ་གར་ལྷོ་ཕྱོགས་ཁུལ་གྱི་གནས་ཆེན་ཁག་མཇལ་གཟིགས་མཛད་རྒྱུར།།

ད་ལམ་ཕྱི་ཟླ་ ༡༢ ཚེས་ ༨ ཉིན་༨གོང་ས་མཆོག་མ་སུ་རི་ནས་ཆིབས་ཁ་བསྒྱུར་དེ་སྤྲས་སྤྲེ་དང་། སན་ཅི་ གཞན་ཡང་རྒྱ་གར་ལྷོ་ཕྱོགས་ཁུལ་གནས་གཟིགས་རིམ་མཛད་ཀྱིས་ཀླུ་ར་ཁ་སིར་ཕྱི་ཟླ་དང་པོའི་ཚེས་ ༡༡ ཉིན་ཞབས་འཁོད་ཀྱིས་བཞུགས་ཞག ༡༤ སྐུ་བཞུགས་ཀྱིས་ཕྱི་ཟླ་ ༡ ཚེས་ ༢༤ ཉིན་རྡོ་རྗེ་གདན་དུ་ཞབས་འཁོད་ཀྱིས་བཞུགས་ཞག ༡༦ སྐུ་བཞུགས་མཛད་དེ་ཕྱི་ཟླ་ ༢ ཚེས་ ༡༤ ཉིན་མ་སུ་རིར་ཕྱིར་ཕེབས་མཛད་རྒྱུའི་ཙམ་པའི་ཤོག་ལྷེ་ཞིག་ལག་ སོན་བྱུང་གསལ་ལྟར་བཀོད་པ་ལགས།།

འཛིག་རྟེན་དུ་སྐྱབས་མགོན་འབྱུང་བའི་ལོ་རྒྱུས་སྔ་རྒྱའི་འཕྲོས།

卐 卍

བུས་ཁོང་ལ། ངའི་ཡབ། ངས་ནམ་མཁའ་དང་ཁྱེད་ཀྱི་དྲུང་དུ་ཉེས་པ་བྱས་པས། ད་ཕྱིན་ཆད་ང་ཁྱེད་ཀྱི་བུ་ཟེར་བར་མི་འོས་སོ་ཞེས་ཞུས། ཡབ་ཡིས་རང་གི་གཡོག་པོ་རྣམས་ལ་གསུངས་པ། ད་ལྟ་འཕྲལ་དུ་གོས་ཀུན་ལས་བཟང་པོ་འདི་ར་ཁྱེར་ཤོག་ལ་དེ་ལ་སྐོན། ལག་པ་ལ་གསེར་གདུབ་རྒྱུས། ཀང་པ་ལ་ལྷམ་སྐོན་ཅིག །བེའུ་རྒྱགས་པ་དེ་ཁྲིད་ནས་གསོད་ཅིག་དང་། ཟ་ཞིང་སེམས་དགའ་བར་བྱེད་པར་བྱའོ། །གང་ལ་ཟེར་ན། ངའི་བུ་འདི་ཤི་ནས་གསོན་པོར་གྱུར། སྟོར་ནས་རྙེད་པའི་ཕྱིར་རོ་ཞེས་གསུངས་ནས་དེ་དག་དགའ་སྟོན་བྱེད་པར་བཞུགས་སོ། དེ་བཞིན་དུ་མི་སྡིག་ཅན་གཅིག་སེམས་སྒྱུར་བ་ལ་དཀོན་མཆོག་གི་ཕོ་ཉ་རྣམས་ཀྱི་དྲུང་དུ་དགའ་བ་ཡོད་དོ།།

༄༅། །སྨྲོས་པ།

ཡ་ཧོ་ཝའི་ཕྱོགས་སུ་སྒྱུར་ཞིག ཁོང་ལ་ཉི་སྐད་དུ། མི་ཚངས་པ་ཐམས་ཅད་མེད་པར་མཛད་དེ། ཐུགས་རྗེས་ངེད་ཀྱི་ཐུགས་སུ་འབྱོན་པར་མཛོད།།

ལུ་ཀ་ ༡༤:༡, ༢, ༡༡– ༡༦, ༡༠ ཧོ་ཤེ་ཨ་ ༡༦:༢།།

ང་རྒྱལ་དང་སེམས་ཆུང་།།

དེ་ནས་ཁོང་ (ཡེ་ཤུས་) གིས་མགྲོན་པོ་རྣམས་གྲལ་མགོ་ལ་སྡོད་པར་དགའ་བར་གཟིགས་ནས། དཔེ་ཞིག་བསྟན་ཏེ་གསུངས་པ། །མི་སུ་ཞིག་གིས་ཁྱོད་བ་་སྟོན་དུ་བོས་ན། གྲལ་མགོ་ལ་མ་སྡོད། དེ་མིན་ཁོས་ཁྱོད་ལས་གོ་ས་མཐོན་པོ་ཡིན་པའི་མི་ཞིག་བོས་ཡོད་ན། ཁྱོད་དང་ཁོ་བོས་མཁན་དེ་ཡོང་ནས་ཁྱོད་ལ། ད་མི་འདི་ལ་བཞུགས་ས་ཁྲོང་ཞིག་ཟེར་ནས། ཁྱོད་ངོ་ཚ་དང་མཉམ་དུ་གྲལ་མཇུག་ཏུ་འགྲོ་དགོས་པ་འབྱུང་བར་འགྱུར་རོ། །འོན་ཀྱང་ཁྱོད་མགྲོན་དུ་བོས་པའི་ཚེ་གྲལ་འཇུག་ཏུ་སོང་ནས་དེ་རུ་སྡོད་ཅིག །དེ་ནས་ཁྱོད་བོས་མཁན་དེ་འོངས་ནས་ཁྱོད་ལ། གྲོགས་པོ། །གྲལ་མགོ་ལ་ཕེབས་ཤིག་ཅེས་ཟེར་དེ། ཁྱོད་ལ་མགྲོན་པོ་གཞན་དག་གི་མདུན་དུ་བཀུར་སྟི་འབྱུང་བར་འགྱུར་རོ། །སུ་ཞིག་རང་གིས་རང་མཐོ་བར་བྱེད་ན་དམའ་བར་འགྱུར། སུ་ཞིག་རང་གིས་རང་དམའ་བར་བྱེད་ན་མཐོ་བར་བྱེད་པར་འགྱུར་རོ། །

དེའི་ཚེ་མི་ཁ་གཅིག་རང་ལ་བློ་གཏད་ཅིང་ངེད་རྣམས་ཆོས་དྲང་པོ་ཡིན་པར་བསམས་དེ་གཞན་རྣམས་ཅིའང་མ་བརྩིས་པས། ཁོང་གིས་དེ་དག་ལ་དཔེ་འདི་བསྟན་ཅིང་གསུངས་པ། མི་གཉིས་མཆོད་ཁང་ལ་སྨོན་ལམ་འདེབས་སུ་སོང་སྟེ། གཅིག་ནི་ཕ་རུ་ཤི་པ་དང་། གཞན་དེ་ནི་ཤོ་གམ་པ་ཡིན་ནོ། །ཕ་རུ་ཤི་པ་དེ་ལངས་ནས་རང་གི་སེམས་ལ། ཀྱེ་དཀོན་མཆོག །ང་ནི་མི་གཞན་པ་ལྟར། ཆོམ་པོའམ། ཆོས་དྲང་པོ་མེད་པའམ། ལོག་གཡེམ་བྱེད་པའམ། ཤོ་གམ་པ་འདི་དང་མི་འདྲ་བས། ངས་ཁྱོད་ལ་གཏོང་རག་འབུལ་ལོ། །ངས་བདུན་ཕྲག་རེ་ལ་ལན་གཉིས་སྨྱུང་གནས་སྲུང་། ནོར་གང་ཐོབ་པ་ཐམས་ཅད་ཀྱི་བཅུ་ཁག་འབུལ་ལོ་ཞེས་སྨོན་ལམ་བཏབ་བོ། །འོན་ཀྱང་ཤོ་གམ་པ་དེ་ཐག་རིང་ལ་ལངས་ནས་མིག་ཀྱང་ནམ་མཁའ་ལ་ལྟ་མ་ནུས་ཏེ། བྲང་བརྡུང་ཞིང་། ཀྱེ་དཀོན་མཆོག །ང་སྡིག་ཅན་ལ་ཐུགས་བརྩེ་བར་དགོངས་ཤིག་ཅེས་ཞུས་སོ། །ངས་ཁྱེད་རྣམས་ལ་ཟེར། མི་འདི་གཞན་དེ་ལས་རྣམ་པར་དག་ནས་རང་གི་ཁང་པ་ལ་སོང་ངོ་། །སུ་ཡང་རང་བཞིན་གྱིས་ཐོན་དམའ་བར་བྱེད་པར་འགྱུར། སུ་ཡང་རང་བཞིན་གྱིས་དམའ་ན་མཐོ་བར་བྱེད་པར་འགྱུར་རོ། ། (འཕྲོས་རྗེས་ཟླར་གཟིགས)

Ebited, Printed & Published by G. Tharchin at the Tibet Mirror Press, Kalimpong.

Beinecke Library . 2000 . Folio . 53 . 26:4/5

༄༅། །ཡུལ་ཕྱོགས་སོ་སོའི་གསར་འགྱུར་ མེ་ལོང་ཞེས་བྱ་བ་བཞུགས་སོ། །

ལོ༔— ༢༦
ཨང༔— ༦—༧

YULCHOG SOSOI SARGYUR MELONG [Tibet Mirror]

FIRST PUBLISHED. IN OCTOBER 1925.

བོད་རབ་ལོ་ ༡༢༢ ས་ཕག་ཧོར་ཟླ་ དགུ་པ་ བཅུ་པ།

Nov.—Dec. 1959

VOL. XXVI
No. 6-7

གོང་ས་༧སྐྱབས་མགོན་ཆེན་པོས་འཛམ་གླིང་ཁྲིམས་དཔོན་བོད་དོན་རྟོགས་ཞིབ་ཚོགས་གཙོ་ལ་གསུང་བཤད་བསྐྱངས་པའི་འདྲ་ཤུས་དགོད། །

བོད་དོན་སྐོར་རྟོགས་ཞིབ་ཚོགས་པའི་གསོ་འཛིན་དང་། འཕྲུལ་མི་ལྷན་རྒྱས་སུ་ཞུ་རྒྱུར། ད་ཉིན་ཁྱེད་རྣམ་པ་མཇལ་ནས་ང་ཚང་དགའ་སྤྲོ་ཆེན་པོ་བྱུང་། འཛམ་གླིང་རྒྱལ་སྤྱིའི་ཁྲིམས་ཞིབ་ཚོགས་པ་ནས་བོད་ཀྱི་གནས་ཚུལ་འདོན་གནང་མཛད་པ་དེ་ལ་ང་རང་ནས་ཞིབ་འཇུག་ནན་དྲན་ཞུས་པ་ཡིན།

ད་ལམ་ཁྲིམས་ཞིབ་ཚོགས་པ་ནས་བོད་དོན་སྐོར་ཐུགས་འཁུར་ཆེན་པོའི་སྒོ་ནས་ཡར་ཐོན་ཅན་གྱི་འཛམ་གླིང་གི་མདུན་སར་འཛམ་གླིང་ཁྲིམས་ལུགས་ཀྱི་ཐོག་ནས་བོད་ཀྱི་གནས་སྟངས་གསལ་པོར་བསྟུངས་པར་མ་ཟད། རང་གི་ལུང་པ་དང་མི་མང་རྣམས་རྒྱ་དམར་གྱི་བཙན་དབང་མནར་གཅོད་ལས་ཐར་ཏེ་བདེན་པའི་ལམ་དུ་ཐོན་ཐུབ་པའི་ཆེད་དུ་སྤྲིན་ནས་གཅེས་པར་འཛིན་པའི་བོད་ཀྱི་ལུང་པ་དང་། མི་མང་བཞག་ནས་ཡོང་དགོས་བྱུང་བའི་གནས་ཚུལ་དངོས་བྱུང་རྣམས་ཀྱང་ཁྱེད་རྣམ་པས་ཁྱབ་བསྒྲགས་གནང་བ་དེ་ལ་ཤིན་དུ་བློ་དོད་ཁེངས་པོ་བྱུང་། བོད་དོན་འདིའི་སྐོར་ལ་རྩ་དོན་འབྲེལ་ངེས་བྱུང་བར་ཐུགས་རྗེ་ཆེ་ཞུ་རྒྱུ་ཡིན།།

ཁྲིམས་ཞིབ་ཚོགས་པ་ནས་སྐུ་ངལ་ལ་མ་ལྟོས་པར་རྩ་བའི་གནད་དོན་རྣམས་གསལ་འཁོད་གནང་འདུག་ཀྱང་། སྤྲན་བུའི་ཚིག་ལྷད་བྱུང་འདུག་པར་དེ་དག་བོད་སོག་གཉིས་ཀྱི་གྲོས་མཐུན་སྐོར་དེབ་ཀྱི་ཤོག་གྲངས་ ༨༧ ནང་རྩ་བའི་གྲོས་མཐུན་གྱི་སྙིང་དོན་ཐོན་འདུག་ཀྱང་། ཁྱེད་རྣམ་པས་སར་ཙ་ལི་སེ་འཕེལ་གྱི་དེབ་ལ་གཞི་བཞག་རྡོ་རྗེ་དབྱིབས་ཟེར་བ་ཏཱ་ལའི་བླ་མའི་སྐུ་ཚབ་མ་རེད། སྐུ་༧གོང་ས་ནས་གསུངས་པ་རེད། ཅེས་གསལ་འདུག་པ་རྡོ་རྗེ་དབྱིབས་ཀྱི་བོད་མིང་མཚན་ཞབས་དགེ་བཤེས་ངག་དབང་རྡོ་རྗེ་ཞེས་གསལ་ཁ་མེད་ཁར། གནས་ཚུལ་ནོར་འཁྲུལ་བྱུང་འདུག་ནང་ས་དགོངས་ཁྲེལ་མི་བཞེས་པ་ཞུ་རྒྱུ། རྡོ་རྗེ་དབྱིབས་སུ་བོད་མིང་མཚན་ཞབས་ངག་དབང་རྡོ་རྗེ་སྐུ་གོང་མ་ནས་བསྐོ་གཞག་གནང་བའི་སྐུ་ཚབ་ཅིག་ཡིན་པ་མ་ཟད། སྤྱི་ལོ་ ༡༩༠༦ ནང་ཨུ་རུ་སུའི་གོང་མ་དང་མཉམ་དུ་ (སན་པི་ཏར་ས་འབབ་) གྲོང་ཁྱེར་དུ་རྗེ་གོང་མའི་སྐུ་ཚབ་ཕྱུས་ནས་གྲོས་མཐུན་གྱི་བཀའ་མོལ་ཡང་ཞུས་ཡོད་པ་རེད།།

སྤྱི་ལོ་ ༡༩༡༢ ལོ་རྗེ་གོང་མ་ནས་བོད་འདི་རང་དབང་རང་བཙན་ཡིན་པའི་ཁྱབ་བསྒྲགས་གནང་བ་ནས། སྤྱི་ལོ་ ༡༩༥༠ བར་བོད་ནང་ཆ་རིའི་དབང་ཤུགས་དྲ་ཁ་ཙམ་ཡང་ཡོད་པ་མ་རེད། ངས་ཁྱེད་རྣམ་པ་བརྒྱུད་འཛམ་གླིང་སྤྱི་ལ་བཀའ་འདྲི་ཞུ་རྒྱུར། རྒྱལ་ཁབ་རང་བཙན་བྱེད་པར་དུས་ཡུན་ག་ཚོད་ཙམ་དགོས་ཀྱི་ཡོད་དམ། གནའ་དུས་ཀྱི་བཙན་ཤུགས་བྱ་མཁན་རྗེས་ཤུལ་ཡལ་ནས་ལོ་ ༥༠ ཙམ་སོང་ཟིན་ན་ཡང་འགྲིགས་ཀྱི་མེད་དམ། དེབ་ཤོག་ངོ་ ༡༢ ནང་། རྒྱ་མིའི་བརྗོད་ཚིག་ཐའི་ཅི་ཞིང་གི་བཀོད་པ་དེར་གོ་བསྒྱུར་ཞུས་ན་དེའི་ནང་སྤྱི་ལོ་ ༡༩༤༦ ལོར་རྒྱ་མིའི་རྩ་ཁྲིམས་གསར་སྒྲིགས་ཚོགས་འདུའི་ཁོངས་བོད་མི་ཡོད་པ་དང་། སྤྱི་ལོ་ ༡༩༤༨ ལོ་རྒྱ་མིའི་ཚོགས་ཆེན་ནང་དུ་ཡང་བོད་མི་ཞུགས་ཡོད་པ་རེད། དེའི་སྐོར་ལ་དངོས་འབྲེལ་ཞུས་ན། བོད་གཞུང་ནས་དབྱིན་ཇི་དང་། ཨ་མི་རི་ཀར་གསུམ་རྒྱལ་བགྲ་ཤིས་པའི་ལེགས་ཞུ་བར་སྐུ་ཚབ་རྣམས་དབྱིན་བསྐྱོད་ཅིང་། དེ་ནས་རྒྱ་ནག་དུ་གོང་བཞིན་བསྐྱོད་འཁོད་ཀྱི་སྤྱི་ལོ་ ༡༩༤༦ ལོ་རྒྱ་ནག་དུ་ཚོགས་ཆེན་འཚོགས་པ་དང་དུས་མཚུངས་སུ་སླེབས་འབྱོར་ཡོད་པ་རེད། སྐུ་ཚབ་དེ་རྣམས་ནས་ཚོགས་ཐེངས་འགའ་ཤས་ལ་ལྟ་རྟོགས་ཟུར་མགྲོན་དུ་བསྐྱོད་པ་ལས། རང་གཞུང་གི་བཀའ་འབྲེལ་ཚོགས་འཐུས་ངོ་མའི་གྲལ་དུ་བསྐྱོད་དགོས་པ་མ་ཟད། རྩ་ཁྲིམས་མཐའ་འདོམས་སྐབས་སྐུ་ཚབ་སུས་ཀྱང་མ་ཡིག་དང་། ཁས་ལེན་བྱས་པ་མེད། དེ་བཞིན་ཚོགས་ཆེན་ནང་བོད་ཀྱི་བཀའ་འབྲེལ་སྐུ་ཚབ་སུ་ཡང་འཐུས་མི་བྱས་ཏེ་ཚོགས་འདུར་བསྐྱོད་ཡོད་པ་མ་རེད།།

སྤྱི་ལོ་ ༡༩༤༨ ལོར་རྒྱ་མིའི་རྩ་ཁྲིམས་ཚོགས་འདུ་འགར་ཤུས་ནང་། རྒྱ་ནག་དུ་གདན་སྡོད་བོད་གཞུང་སྐུ་ཚབ་མཁན་མགྲོན་ལོ་གསུམ་ཕྱིན་པ་ཡང་ལྟ་བསྐོར་གྱི་ཆེད་དུ་བསྐྱོད་པ་རེད། ངེས་མ་ཚད་དངོས་འབྲེལ་ཞུས་ན། སྤྱི་ལོ་ ༡༩༤༦ ལོར་བོད་གཞུང་སྐུ་ཚབ་དེ་རྣམས་ཕྱིར་བསྐྱོད་འགྲིམས་འགྲུལ་སྐབས་བོད་གཞུང་གི་ལག་འཁྱེར་འཁུར་ དེ་ཕྱིན་པ་རེད། སྤྱི་ལོ་ ༡༩༤༧ ཟླ་ ༣ པ་ནས་ ༤ པ་བར་རྒྱ་གར་གྱི་རྒྱལ་ས་ཌིལླི་དིལིར་ཨེ་ཤི་ཡའི་རྒྱལ་ཁབ་ཁག་མཐུན་སྒྲིལ་གྱི་ཚོགས་འདུ་ཞིག་འཚོགས་པའི་ཐོག་བོད་ཀྱང་རང་བཙན་རྒྱལ་ཁབ་ཀྱི་མིང་འཁྱེར་ དེ་སྐུ་ཚབ་དུ་ཐའི་རྗེ་བསམ་པོ་ཚེ་དབང་རིག་འཛིན་དང་། མཁན་ཆུང་བློ་བཟང་དབང་རྒྱལ། ལས་བྱ་དང་བཅས་པ་བཅར་ཏེ་ཚོགས་འདིའི་ནང་བོད་ཀྱི་རྒྱལ་དར་བཀྲམ་པ་དང་། སྐུ་ཚབ་ནས་རྒྱལ་ཁབ་གཞན་དག་གི་སྐུ་ཚབ་དང་འདྲ་མཚུངས་སུ་བསྡད་པ་མཁྱེན་གསལ་རེད། སྤྱི་ལོ་ ༡༩༤༨ ནང་བོད་གཞུང་ཚོང་དོན་སྐུ་ཚབ་རྣམས

དཔོན་ཞྭ་སྐབ་པའི་འགོ་འཁྲིད་ཐོག་ཨ་མི་རི་ཀ་དང་། དབྱིན་ཇི་སོགས་ཡུ་རོབ་ལུང་པ་གཞན་དག་ལ་ཕྱིན་པ་རེད། ཞྭ་སྐབ་པ་རང་གི་བོད་གཞུང་ལག་འཁྱེར་དེ་གཙོ་འཛིན་མཆོག་ལ་སྤྲད་ཞུས་མཇུག་ཉིད་ནས་པར་ཐོག་ཏུ་བཤུ་གཞང་ཡོད་པ་རེད། ལག་འཁྱེར་དེའི་ནང་རྒྱལ་ཁབ་མང་པོའི་མིང་རྟགས་ཡི་གེ་འཁོད་ཡོད་པ་རེད།།

དེ་བཞིན་སྤྱི་ལོ་ ༡༩༤༠ ལོར་རྒྱ་དམར་གྱི་བཙན་དབང་གོང་རྩེ་ཕྲུག་མཁན་ཆུང་ཐུབ་བསྟན་རྒྱལ་པོ་དང་། རྗེས་དཔོན་ཞྭ་སྐབ་པ་བོད་ཀྱི་སྐུ་ཚབ་འགོ་འཁྲིད་བྱས་ནས་གྲོས་མོལ་བྱེད་པར་འགྲོ་སྐབས་ཀྱི་བོད་གཞུང་ལག་འཁྱེར་དེ་ལའང་ཁྲིད་རང་པར་སྐྲུན་གནང་ཡོག་རེད། ངས་ཤེས་རྟོགས་ལ་ཁྲིད་ཉམས་པའི་ཞིབ་འཇུག་གནས་དོན་གྱི་གཙོ་བོ་དེ་རྒྱ་དམར་ནས་བཙན་གཉེན་གྱིས་འགྲོ་བ་མིའི་ཐོབ་ཐང་ནང་ཇེ་ཙམ་ཟ་གལ་འཇོལ་བྱུང་མིན་ལ་བརྩད་ཞིབ་གནང་གི་ཡོད་པ་འདྲ། དེ་ཙམ་མ་ཡིན་པར་རིགས་བརྒྱུད་ཙ་བརླག་ཏུ་གཏོང་ཆེད་ཚོད་བལྟ་བྱས་པའི་ར་སྤྲོད་ཡོད་མེད་ཀྱང་གཟིགས་ཀྱི་མེད་པ་འདྲ། ང་རང་ཁྲིམས་ལུགས་ཀྱི་ཐོག་ཏུ་སྨྲང་པ་མེད་སྟབས་རིགས་རྫས་ཙ་བརླག་ཏུ་གཏོང་གི་ཡོག་རེད་ཞུས་པའི་སྐོར་དེ་ཁྲིམས་བཙན་མིན་ན་ཐུན་ལ་དགོངས་ཡང་གནང་རོགས་གནང་། ངས་ཤེས་རྟོགས་ལ་མི་རིགས་ཙ་མེད་དུ་བཟོ་བའི་ཁྲིམས་འགལ་དེ་མི་རིགས་མང་ཆེས་ཙ་མེད་བཟོ་རྒྱུ་གཅིག་ལ་གོ་ཤེས་ཀྱི་ཡ་རེད། གལ་སྲིད་ཕྱི་རྒྱལ་གྱི་རྒྱལ་ཁབ་ཅིག་ནས་མི་མང་བསད་པ་དང་། རྒྱང་འཕྲུད་བཏང་བ། ཕྲུ་མི་ནང་འཇོག་བྱས་པ་སོགས་དེ་འདྲའི་སྲིད་ཇུས་ལག་ལེན་བསྟར་བ་ཡིན་ན་ལུང་པའི་ནུས་པ་འགྱུར་དེ་ཡུལ་མི་གྲངས་ཉུང་མི་རིགས་ལ་ཕྱིན་པ་དང་། ཆོས་དང་། རིག་གཞུང་ཙ་མེད་དུ་སོང་བས་མི་ཚད་མི་རིགས་རྟག་མཚན་དང་བཅས་པའང་ཙ་བརླག་ཏུ་འགྲོ་གི་རེད། ཐུན་ནས་སྤྱི་ལོ་ ༡༩༤༧ ཕྱི་ཟླ་ ༦ ཚེས་ ༢༠ ཉིན་ཚགས་པར་འགོད་མཁན་ཚོགས་འདུའི་ཐོག་བོད་ནང་དེ་ལྟ་བུའི་གནས་ཚུལ་བྱུང་དང་འབྱུང་མུས་རེད་ཅེས་ཞུས་པ་ཡིན། དེ་རིང་ཤོག་གྲངས་ ༢༠༠ ནང་གསལ་འཁོད་འདུག །རྒྱ་དམར་དཔུང་དམག་སློབས་འགྱུར་དང་འཐབ་འཛིང་བྱས་ཏེ་ཏ་ལམ་མི་གྲངས་ ༥༤༠༠༠ ཕྲག་ཙམ་བསད་པ་རེད་ཅེས་ཚོགས་འདུ་དེ་ནང་ཞུས་པ་ཡིན། གོང་གསལ་བསད་པ་དེ་དག་སྤྱི་ལོ་ ༡༩༤༤ ལོ་སྨད་ནས་ སྤྱི་ལོ་ ༡༩༤༧ བར་རེད། རྒྱ་དམར་ནས་བོད་ལ་བཅིངས་འགྲོལ་གྱི་མིང་འཁྱེར་ནས་བོད་དབང་བ་རེད། བཅིངས་འགྲོལ་དེ་ནི་ངའི་ལུང་པའི་མི་སྙིང་སྟོབས་དང་ལྡན་པ་རྣམས་རང་དབང་སྒྲིར་ལངས་ཀྱིས་དམག་ཐོག་ཏུ་འཐབ་འཛིང་གི་འདས་པ་རྣམས་ལ་བྱུང་ངོ་། །དེ་བྱིང་ངའི་ལུང་པའི་མི་འབྲོས་བསྐྱོད་ཚང་མ་རྒྱ་སྐྱིད་རིང་ལུགས་དང་། སྙིང་རྗེ་མེད་པའི་ཕྱི་རྒྱལ་གྱི་དབང་ཤུགས་ཞིག་གི་འོག་ཏུ་ཚུད་སོང་། བོད་མིའི་འཆི་རྐྱེན་ཆེ་ཤོས་ནི་བོད་མི་རང་དབང་གི་དོན་དུ་འཐབ་འཛིང་བྱ་མཁན་ཚོ་ཁག་གར་ཡོད་སར་གནས་ཀྱི་ནས་འབས་ཞུས་ཏེ་བྱུང་བ་རེད། སྤྱི་ལོ་ ༡༩༤༢ ནས་སྤྱི་ལོ་ ༡༩༤༨ བར་ཁམས་བོད་འཁོར་ལོའི་བགྲོད་ལམ་གསར་བཟོའི་སྐབས་འགྲོ་ལམ་ཕྱིའི་རིང་ཚད་ལ་ཀི་ལོ་མི་ཊར་ ༣༡༤༤ ཡོད་པའི་དུས་བུ་གཅིག་ལྷ་ས་ནས་ཀོང་པོ་བར་ཀི་ལོ་མི་ཊར་ ༣༣༧ ས་ཆ་ལ་བོད་མི་གྲངས་ ༡༤༣༠༠ སྐོར་བསྐྱལ་འདེད་བྱས་པ་རེད། དེ་བཞིན་ལམ་ལས་སྤྱི་ལ་བོད་མི་ཇི་ཙམ་བསྐྱལ་ཡོད་པ་དེ་ཀུས་ཤེས་གསལ་མ་ཟད། དེ་མིན་ས་ཁུལ་གཞན་དག་ལའང་ལམ་བཟོ་ཁག་མང་བྱེད་ཀྱི་ཡོད་པ་རེད། ཞུལ་མི་དེ་ཚོའི་ནང་ནས་ཤི་སྐྱོན་བྱུང་བ་ཧ་ཅང་མང་ཞིང་། དགའ་ཤས་སྡུག་བསྔལ་མ་བཟོད་པར་རང་སྲོག་བཅད་པ་བྱུང་བ་རེད། ལུང་པ་ཁག་མང་པོར་རང་དབང་མེད་པའི་བསྒྱུར་བཅོས་དང་། རང་འདོད་སྒྲོ་བཏགས་ཀྱི་ཁྲབ་བསྒྲགས་ལ་མ་དགའ་བའི་མི་མང་པོ་རྒྱ་དམར་ནས་རང་བཞིན་འདོད་པ་མཐུན་མ་མཐུན་ཙམ་ལ་བསད་པ་རེད། དོན་མེད་བསད་པ་རྣམས་རྒྱ་དམར་རང་གི་དབང་བསྒྱུར་བྱ་བདེར་བསད་པ་ཞི་གཅིག་རེད། ངས་ཤེས་གསལ་ལ་ད་ལམ་བོད་མི་བྲེས་འབྱོར་མང་པོ་ཞིག་ནས་སོ་སོའི་བསམ་འཆར་ཁྲིད་རྣམ་པར་ཐུལ་ཡོད་པ་འདྲ། ང་རང་ནས་མཐོང་མ་བྱུང་། འོན་ཀྱང་བསམ་འཆར་དེ་ཚོ་དང་ང་རང་གིས་ཤེས་པ་རྣམས་ཕྱོགས་མཐུན་ར་འཕྲོད་ཡོང་བའི་ཡིད་ཆེས་ཡོད། བོད་རིགས་མེད་པ་བཟོ་ཆེད་པོ་མོ་མང་པོའི་སྐྱེ་སྒོ་གཅོད་ཀྱི་ཡོད་པ་རེད་ཅེས་སྐད་སེང་ཞུ་མི་བྱུང་། རྒྱ་དམར་ནས་ང་ལྷ་ས་ནས་མ་ཐོན་གོང་ལ་ཡང་ངའི་ལུང་པའི་མི་སྟོང་ཕྲག་མང་པོ་དབང་ཡོད་ཀྱིས་རྒྱ་ནག་ཏུ་བདང་བ་རེད།།

བོད་ཤར་ཕྱོགས་དང་། བྱང་ཤར་ལ་རྒྱ་མི་མང་པོ་གཞིས་ཆགས་ཡོག་རེད། དེ་མིན་ངས་ཚགས་པར་འགོད་མཁན་ལ་བརྗོད་པ་ཤོག་གྲངས་ ༢༠༠ ནང་གསལ་བ་བཞིན། དབུས་གཙང་ནང་ལའང་འབུམ་ཕྲག་མང་པོ་ཆགས་རྗེས་ཀྱི་འཆར་གཞི་སྟོན་ཡོག་རེད་ཞུ་རྒྱུ་བྱུང་། སྤྱི་ལོ་ ༡༩༤༤ ནང་ང་རང་རྒྱ་ནག་པར་ཅིང་དུ་ཡོད་སྐབས་སྲུ་རྒྱ་དམར་དེ་ཚོས་བོད་འདི་ས་རྒྱ་ཆེ་ལ་མི་འབོར་ཉུང་བ་དང་། རྒྱ་ནག་མི་འབོར་ཆེ་ལ་ཆས་འདངས་མིན་ཡོད་སྟབས་ཡན་ཆུན་གོ་བརྗེས་ཀྱི་སྐྱོད་བསྡུད་ཚོང་ལེན་བྱེད་དགོས་ཀྱི་རེད་ཅེས་གསལ་པོར་བརྗོད་བྱུང་། ངས་གོ་ཐོས་སུ་ཉེ་འཆར་བོད་དབུས་ནང་དེ་ལྷར་ལག་ལེན་བྱ་མི་ཡོད་འདུག །དེ་འདྲ་ལག་ལེན་བསྟར་ཚེ་ངའི་མི་མང་དེ་རྣམས་རང་གི་ལུང་པའི་ཐབས་ཤེས་མེད་པའི་གྲངས་ཉུང་མི་རིགས་ཤིག་ལ་འགྲོ་རྒྱུར་ཐེ་ཚོམ་མི་འདུག །སྤྱི་ལོ་ ༡༩༤༦ ཙམ་ནས་བསྟན་པ་ལ་ངོ་རྒོལ་ཤུགས་ཆེ་དང་། མ་རབས་ཀྱི་དྲིལ་བསྒྲགས་ཚད་མེད་དུ་སོ། །ཀྱིན་དེ་ཡ་གུས་བཀུར་མི་ཞུ་བའི་བཀྲམ་འདོགས་སྣ་ཚོགས་ཀྱིས་དགོན་པ་ཙ་བརླག་ཏུ་བཏང་བ་དང་། སྐུ་གསུང་ཐུགས་རྟེན་ཙ་གཏོར་དང་འཕྲོག་བཅོམ། སངས་རྒྱས་ཀྱི་གསུང་རབ་མེ་རུ་བསྲེགས་པ། མི་མང་གི་མདུན་སར་དམའ་འབེབས་བཏང་བ། ཟླ་སྤྲོད་མང་པོ་བསད་པ་དང་། བཙོན་འཇུག་བགྱིས་པ། དགེ་འདུན་མང་པོ་ཕྱོགས་སོ་སོར་ཁ་འཐོར་ངལ་རྩོལ་དུ་བཏང་བ་བཅས་དགོན་པ་མང་པོ་ཙ་བརླག་ཏུ་གྱུར་སོང་། དེས་མི་ཚད་སངས་རྒྱས་བཅོམ་ལྡན་འདས་ལ་འང་དམའ་འབེབས་ཀྱི་དྲིལ་བསྒྲགས་དུས་པ་རེད། རྒྱ་དམར་དཔོན་རིགས་འགས་དངོས་སུ་བཤད་པར་ཆོས་ནི་དུག་རེད་ཅེས་ཟེར་འདུག །ཁྲིད་ཉམས་པའི་ཁྲབ་བསྒྲགས་ཤོག་གྲངས་ ༧༢ ནང་དུ་དེའི་དཔེ་སྟོན་གནང་བ་ལྟར་ས་ཁུལ་ཡོང་ལ་ཁྲབ་ཡོད་པ་རེད།། A ཁྲིད་ཚོའི་ཤོག་གྲངས་ ༤༨ ཀྱི་གླིང་གཞི་དེ་ཚོ་ཚབས་ཆེན་ཞི་གཅིག་རེད། ངས་དབང་ཚད་ཀྱིས་བརྗོད་ན། བོད་ནང་རྒྱ་དམར་གྱིས་འགྲོ་བ་མིའི་ཐོབ་ཐང་གང་ས་ནས་འགལ་འཛོལ་ངེས་པར་བྱུང་ཡོག་རེད། གླིང་གཞི་དེ་ཁོང་ནས་ AB གཉིས་དང་། o. h. m. n བཅས་ཀྱི་སྐོར་བྱུང་ཙམ་རེ་བཅས་ཞུས་ཚར་སོང་། ཁྲིད་ཚོར་ཚིག་ཐོ་ཕུལ་བ་དེ་ཚོའི་ནང་ལ་རྒྱ་དམར་གྱི་ངག་བཀོད་མ་ཉན་པའི་རྐྱེན་གྱིས་མི་སྐྱིད་དང་མ་མཐུན་པའི་མནར་གཅོད་བཏང་བའི་ར་འཕྲོད་ཡོང་མདོག་ཁ་པོ་རེད། སྐད་ཆ་དེ་འབྲས་ང་རང་བོད་དུ་ཡོད་སྐབས་ནས་སྐད་སེང་ཞུ་མཁན་བྱུང་སོང་བ་རྒྱ་དམར་དཔོན་རིགས་ལ་ཡོང་རྐྱེན་མཇུབ་སྟོན་བགྱིས་པར་པན་ཐོགས་བྱུང་མ་སོང་སྟབས་ཕྲན་ལ་བྱ་ཐབས་མི་འདུག B. གླིང་གཞི་ D,G, སྐོར་རྒྱ་དམར་གྱི་ཞི་དྲག་ལས་བྱེད་དང་། ལས་ཁངས་ཚུགས་ཡུལ་དུ་བོད་མི་མང་པོ་རང་བདག་གི་ཁྲིམས་ནས་དབང་མེད་དུ་ཕྱིར་བཏོན་ཐོག་གྲུན་གསབ་སོ་ར་གང་ཡང་མ་སྤྲད་པ་མང་པོ་བྱུང་སོང་། རྒྱ་དམར་གྱི་ཁྲབ་གདལ་བྱུང་རྗེས་རྒྱ་དམར་གྱི་འདོད་པ་གཞིར་བཟུང་དབང་ཤུགས་ཀྱིས་འཛིན་དབང་། ས་ཆ་ ཕྱུག་རིགས་ སོགས་མང་པོ་འཕྲོག་བཅོམ་བྱས་པ་ལུགས་སྲོལ་ལྟ་བུར་རིམ་བཞིན་དར་ཁྱབ་ཏུ་ཕྱིན་སོང་། C. གླིང་གཞི་ F. སྐོར་ལ་གྲུ་རིགས་རྣམས་དགོན་པ་ཁག་ནས་ཕྱིར་འཐེན་གྱིས་བཙན་དབང་འཁོག་བྱུད་མེད་མཉམ་དུ་སྡོད་བཙུག་པ་མ་ཟད། གྲྭ་པ་མང་པོ་ཆོས་ཀྱི་ཤེས་ཡོན་སློབ་རྒྱུའི་ཚབ་ཏུ་དམར་པོའི་ལྟ་གྲུབ་སློབ་སྦྱོང་བྱེད་འདུག །D, གླིང་གཞི་ I,J, སྐོར་ བོད་མི་རྣམས་རང་དབང་མེད་པར་རྒྱ་དམར་གྱི་དྲིལ་བསྒྲགས་ལ་ཉན་དེ་སྡོད་རྒྱུ་མ་གཏོགས་ཡོད་པ་མ་རེད། སྤྱི་ལོ་ ༡༩༤༢ ནས་ ༡༩༤༣ བར་བོད་བོད་མི་མང་ནས་རྒྱ་དམར་ལ་ངོ་རྒོལ་ཁྲབ་ཆེར་འགྲོ་སྐབས་རྒྱ་དམར་བཙན་ཤུགས་ཀྱིས་མི་མང་འགོ་འཁྲིད་རྣམས་དོ་དམ་བཙོན་འཇུག་དང་། རྒྱང་འབུད་ལ་བཏང་སོང་། ཁྲིད་ཚོའི་ཤོག་གྲངས་ ༢༠༠ ནང་གསལ་ཐོན་ནས་ཚགས་པར་ཚོགས་འདུའི་ཐོག་བརྗོད་དོན་ལྟ་མའི་ཁྲིམས་ནང་འདི་ལོ་འཁྲུགས་ཟིང་ལང་མཇུག་ནས་མི་གཉིས་ལྷག

སྐད་ཆ་གང་བྱུང་བཤད་ཆོག་གི་ཡོད་པ་མ་རེད།།

E, གླིང་གཞི་ K, སྐོར་ཡོད་སེར་སྐྱ་མི་མང་རྣམས་ཀྱི་འཐུས་མི་ཚོགས་འདུ་ཀྲུས་འཛོམས་ནང་སྟེར་ནས་ཡོད་ཚུལ་ཤིག་རེད། རྒྱ་དམར་བོད་དུ་སླེབས་འབྱོར་ཟིན་རྗེས་ཚོགས་འདུ་ཀྲུས་འཛོམས་ལ་དབང་མེད་ཀྱི་རྒྱ་དམར་ནས་ཐག་གཅོད་ཇི་འདྲ་བྱས་པར་ཁས་ལེན་བྱས་དགོས་བྱུང་བ་རེད། དཔེར་ན། བོད་ཀྱི་སྲིད་ཚབ་བློ་བཟང་བཀྲིས་དང་། ཀླུ་ཁང་པ་གཉིས་རྒྱ་དམར་ནས་ཕྱིར་འཐེན་བྱེད་དུ་བཙུག་པ་རེད།

སྤྱི་ལོ་ ༡༩༤༨ ཟླ་ ༢ ཚེས་ ༡༠ ནས ཚེས་ ༡༧ བར་ཚུགས་པའི་ཚོགས་འདུ་དེ་ནི་རྒྱ་དམར་གྱི་འབོད་བསྐུལ་མེད་པར་རང་སྟོབས་ཀྱིས་ཚོར་པ་ཞིག་རེད། ཚོགས་འདུ་དེ་ཐོག་ནས་རྒྱ་དམར་གྱི་དབང་བསྒྱུར་ཁས་ལེན་མ་བྱས་པ་དང་། བོད་རང་བཙན་ཡིན་པ་སྐྱར་དུ་དག་སྐྱེལ་བྱས་པ་རེད།།

F, གླིང་ Q, སྐོར་ རིག་གཞུང་གི་ཐོག་ནས། བོད་མིར་ཐོབ་ཐང་ནི་རྒྱ་དམར་གྱིས་དྲིལ་བསྒྲགས་ཀྱི་དོན་ལ་ཚོགས་འདུ་དང་། ལྷས་མོ་སྟོན་པ་དེ་བལྟ་རྒྱུ་ལས་ཡོད་པ་མ་རེད། སློབ་གྲྭ་གསར་འཛུགས་ཁང་ནང་སློབ་ཕྲུག་ལ་དམར་པོའི་སྲིད་དོན་དང་། སྐད་ཡིག་སློབ་དགོས་ཁྲལ་འགེལ་བྱས་ཡོད་པ་རེད།།

གཙོ་འཛིན་དང་། སྐུ་ཞབས་རྣམ་པ་ཚོར་ངས་མདོར་བསྡུས་ཀྱི་ཁྱེད་ཚོའི་དོན་གནད་སྐོར་སྙན་སེང་ཞུས་པ་ཡིན། གཙོ་འཛིན་ནས་དྲི་བའི་གནད་དོན་ཟླ་ཞིབ་ཕྲན་ལ་གནང་འབྱོར་བྱུང་བའི་ཁོང་རྣམས་ལན་འགའ་ཤས་འབུལ་ལས་ཞུས་ཟིན་ཅིང་། དྲི་ལན་འབྲོས་ད་ལྟ་གོ་སྒྲིགས་བྱ་ཚུལ་ཡིན། གཙོ་འཛིན་དང་ ཕྲན་གཉིས་ངོས་མཇལ་བཀའ་མོལ་བྱུང་བ་ཟད། ངོས་ཀྱི་བཀའ་དྲིན་མཉམ་དུ་མ་སུ་རིར་དྲི་བ་གནང་བར་ལན་འདེབས་ཞུས་འདུག །ཁྱེད་ཚོའི་དགོངས་པར་དྲི་བ་གང་འདྲ་ཞིག་གནང་ཡག་ཡོད་རུང་། ཕྲན་ནས་ལན་འབུལ་རྒྱུའི་ཐོག ད་དུང་ཁྱེད་ཚོའི་ཚོགས་པར་ཕྲན་ནས་གང་ཤེས་ཀྱི་གནས་ཚུལ་འབུལ་གྱི་ཡིན།།

བོད་ཀྱི་གནད་དོན་འདི་འཛམ་གླིང་སྤྱི་དང་། ལྷག་པར་ཨེ་ཤེ་ཡའི་རྒྱལ་ཁབ་རྣམས་ནས་དོ་སྣང་བྱེད་དགོས་པ་ཞིག་རེད། དཔེར་ན། འགོས་ནད་ཚབས་ཆེན་གྱིས་མནར་བའི་ནད་པ་ཞིག་ལ་གཞན་ཕན་དུ་མ་བསམས་རུང་། རང་དོན་ལ་བསམས་ཏེ་དེ་ལ་སྨན་བཅོས་ཕན་ཐབས་ཀྱི་རོགས་རམ་མ་བྱས་ན་སྐྱར་རང་ཉིད་ལའང་ཉེས་སྐྱོན་དྲི་བ་ཡོང་སྲིད་ཀྱི་རེད། འཇིག་རྟེན་རྩལ་མིན་གྱི་བྱ་སྤྱོད་ས་རུང་པ་རྣམས་འགོག་པའི་ཐབས་བླ་ན་མེད་པ་ནི་ཁྲིམས་ལུགས་ལ་བརྟེན་འཇིག་རྟེན་བདེ་ཐབས་ཀྱི་ཁྲིམས་འབྲས་སྨིལ་དང་བ་ལ་བརྟེན་ནས་དེ་ལ་ཚང་མས་བརྩི་བཀུར་གྱིས་བླང་དོར་བྱ་སྤྱོད་ཡ་རབས་ཀྱི་ལམ་དུ་འཇུག་པའི་དགེ་མཚན་ཆེན་པོ་ཡོད་པ་ཚང་མས་མཁྱེན་གསལ་ལྟར། ང་ཚོའི་གནས་ཚུལ་འདིར་འཛམ་གླིང་ཁྲིམས་དཔོན་ཚོགས་པ་ནས་ཞིབ་འཇུག་ཐུགས་འཁུར་བཞེས་ཐུབ་འདི་དག་ལ་གཟུར་གནས་བློ་ལྡན་རྣམས་ཀྱིས་གཟིགས་ན་འོས་ཤིང་། མཚན་ལ་བསྔགས་འོས་ཡི་རངས་ཀྱི་ཡུལ་དུ་གྱུར་པ་ཞིག་ཡིན་སྟབས་ད་དུང་སྐུ་ཞབས་ཁྲིམས་དཔོན་རྣམ་པ་ཁྱེར་རྣམས་ནས་བོད་ཀྱི་གནས་ཚུལ་ཞིབ་དཔྱད་རྒྱ་ཆེ་དང་། གཏིང་ཟབ་གནང་སྟེ་གནས་ཚུལ་དངོས་རྫེན་གང་ཡིན་ལྷག་བསམ་དྲང་པོའི་སྒོ་ནས་འཛམ་གླིང་ཁྲིམས་དཔོན་ཚོགས་ཆེན་དང་། འཛམ་གླིང་མི་མང་ལ་གསལ་པོར་ཞུ་གནང་ཐོག །ཆོས་སྲིད་ཀྱི་རང་དབང་སྟེར་བཞིན་ཡོང་བའི་བདེན་རྒྱབ་རིགས་རམ་ཡོད་པའི་རེ་འདུན་ཞུ་རྒྱུ་ཡིན། ཁྱེད་རྣམ་པ་སྐུ་ངལ་འཛེམས་མེད་ཀྱིས་ཐག་རིང་ནས་འདིར་ཕེབས་པ་དང་། ངའི་གནས་ཚུལ་སྙན་སེང་ཞུས་པར་ཐུགས་འདུན་ཆེན་པོས་གསན་བཞེས་གནང་བ་དེ་ལ་ངས་ཐུགས་རྗེ་ཆེ་ཞེས་ཞུ་རྒྱུ་ཡིན། ཁྱེད་ཀྱི་མཁྱེན་གསལ་ཕྲན་རང་དེ་ཡི་བཅར་དུ་མཇལ་རྒྱུ་དེ་ལྟར་ཡང་། དུས་སྐབས་མ་འཁེལ་བའི་རྐྱེན་གྱིས་བཅར་ཐུབ་པ་བྱུང་མ་སོང་། ཁྱེད་རྣམ་པ་སྐུ་ངལ་ཚུང་ཆེད་ཕྲན་དེལ་ཞིར་བཅར་མ་ཐུབ་པར་བློ་ཕམ་ཡོད།།

མཐའ་དོན་འཛམ་གླིང་ཁྲིན་གྱི་མི་མང་ཚང་མ་ཞི་བདེ་མཛའ་གྲོགས་ཀྱི་ངང་དུ་གནས་པའི་སྨོན་འདུན་ཡང་ཞུ་རྒྱུ་ཡིན།།

༧གོང་ས་ཡིད་བཞིན་ནོར་བུས་བོད་དོན་དོགས་ཞིབ་ཚོགས་པའི་གཙོ་འཛིན་འཐུས་མི་ལྷན་རྒྱས་སུ་གསུང་གླེང་གནང་བའི་འདྲ་ཤུས་ལག་སོན་བྱུང་བ་འདིར་བཀོད་པར་ཚང་མས་གཟིགས་ཞིབ་མཛོད།། ||

སྤྱི་ཟླ་ ༡༢ ཚེས་ ༡༦ ཉིན་སྨོན་སྐྱིད་ནས་གསར་གསལ།

༧གོང་ས་མཆོག་སྐུ་འཁོར་དགུ་དང་བཅས་ཉིན་བཞིའི་རིང་རྒྱ་གར་སྨོན་སྐྱིད་ཁུལ་དུ་ནང་པའི་ཆོས་དང་འབྲེལ་བ་ཡོད་པའི་ས་གནས་ཁག་ལ་གནས་གཟིགས་སུ་ཆིབས་བསྒྱུར་གནང་ནས་ཕྱིར་ཕེབས་གནང་སོང་། སྐབས་དེར་སྨོན་སྐྱིད་ཀྲིག་ཊེར་རི་ཞེས་པའི་རི་ལིའི་བབས་ཚུགས་སུ་ཞབས་སོར་བཀོད་འཁོད་ཟིན་ཅིང་། རྒྱ་གར་ཛར་སམྦྷོའི་འཐུས་མི་གཙོ་དྲག་འགས་ཕེབས་བསུ་ཞུས་ཐོག་སྨོན་སྐྱིད་གཞུང་ཚབ་ཀྱི་ཕོ་བྲང་དུ་ཐུ་དྲོའི་གསོལ་ཚོགས་དགྱེས་བཞེས་ཀྱིས་སྨོན་སྐྱིད་བྱང་ཕྱོགས་ཀྲར་ལི་ཞེས་པའི་ས་གནས་སུ་ནང་པའི་མཆོད་ཁང་ཁག་ལ་གནས་གཟིགས་སུ་ཕེབས་འདུག་ཅེས་པའི་གནས་ཚུལ་ལས་རགས་བསྒྱུར།།

༄༅ འབྲས་ལྗོངས་ཀྱི་གནས་ཚུལ།

སྤྱི་ཟླ་ ༡༢ ཚེས་ ༡༢ ཉིན་སྒང་ཏོག་ནས་གསར་གསལ།

རིང་ཡར་གྲོང་དུ་བྱེ་མ་ཀ་ར་དང་། འབྲས་ཀྱི་གོང་ཏ་ཅང་འཕར་ནས་ འབྲས་དང་བྱེ་མ་ར་སོན་རེར་ཉིན་སྒོར་ ༡༤༠ ཐམ་པ་རེ་བྱེད་ཀྱི་ཡོད་སྐད་འདུག །

ཡང་རྒྱ་གར་དང་བོད་ཀྱི་ས་མཚམས་བར་འབྲས་ལྗོངས་གཞུང་གིས་ས་སྒང་ཕུ་ལི་སི་ནས་གཞུང་ལ་ཤོ་ཁྲལ་མ་རྒྱབ་པར་བོད་དུ་ཚོང་ཟོག་སྣ་ཚོགས་གསང་སྟབས་ཀྱིས་འདྲེན་གཏོང་བྱེད་པ་རྣམས་ལ་བཀག་འགོག་དང་དོ་དམ་བཙན་པོ་གནང་གི་ཡོད་འདུག་ཅིང་། ཉེ་ལམ་འཛབ་ཚོང་པ་འགའ་ཤས་ལ་འཛིན་བཟུང་གིས་དོ་དམ་གནང་འདུག །སྐྱིད་སྡུག་ཚོང་པ་རྣམས་ནས་བཀག་འདོམས་བྱས་པའི་ཚོང་ཟོག་རིགས་ཚོང་བྱེད་མི་ཆོག་པའི་བཀའ་གནང་བའི་གནས་ཚུལ།།

ཕྱི་རྒྱལ་མི་རིགས་ཁག་གི་ལག་འཁྱེར་པ་མེའི་སྐོར།

རྒྱ་གར་ནུབ་བངྒལ་གཞུང་ནས་བཀའ་རྒྱ་དྲིལ་བསྒྲགས་གནང་གསལ། སྤྱི་ལོ་ ༡༩༤༠ སྤྱི་ཟླ་ ༡ ཚེས་ ༤ ནས་བཟུང་རྒྱ་གར་ས་གནས་ཁག་ཏུ་ཕྱི་རྒྱལ་མི་རིགས་ཁག་གི་ནང་ནས་ ནེ་པལ་ལི་དང་ འབྲས་ལྗོངས་པ་དང་ འབྲུག་པ་སོགས་དང་། གཞན་ཡང་འཛམ་གླིང་རྒྱལ་སྤྱིའི་སྐུ་ཚབ་པ་ཚོའི་ནང་མི་རྣམས་མ་གཏོགས་དེ་བྱིང་ཕྱི་རྒྱལ་མི་རིགས་ཚང་མས་རྒྱ་གར་ལ་ལྷ་བསྐོར་སོགས་ལ་ཡོང་མི་རྣམས་ནས་ཞག ༨༠ ཐམ་སྡོད་ཆོག་པའམ་ཡང་ན་དེ་ལས་ལྷ་ག་པ་སྡོད་དགོས་ཤར་ན་ལག་འཁྱེར་ཀྲི་སག་ཐོབ་ཡོད་ན་ཡང་དགོངས་ཞག ༣༠ ལས་ལྷག་པ་སྡོད་དགོས་བྱུང་ན་ས་གནས་གར་སྡོད་ཆོག་པའི་དགོངས་ཞུའི་པ་མེའི་དོན་ལ་སྣན་ཞུ་འབུལ་དགོས་མ་ཟད། རྒྱ་གར་གཞུང་ནས་འཕར་འགྱངས་དགོངས་ཞུ་མ་གནང་ཚེ་གོང་གསལ་ཞག་མཚམས་ཟིན་ས་མཚམས་རྒྱ་གར་ནས་ཕྱིར་ལོག་བྱ་དགོས་པ་དང་། ཕྱིར་ལོག་བྱེད་མཚམས་ལག་འཁྱེར་པ་མེ་དེ་དག་པ་མེའི་ལས་ཁང་སུ་ཕྱིར་འབུལ་བྱེད་དགོས་ཞེས་གསལ་འདུག་པའི་གནས་ཚུལ།།

ཀ་དར་རྒྱན་སྟོད་རྒྱ་མི་གྲངས་འབོར་ ༦༠༠༠ ཐམ་ཡོད་པ་དེ་དག་ནུབ་ངྒལ་གཞུང་ནས་མི་གྲངས་ཇི་ཡོད་ཀྱི་གྲངས་ཐོར་བཀོད་ཟིན་འདུག་པའི་གནས་ཚུལ།།

༄༅། རྒྱ་གར་གྱི་གནས་ཚུལ།

ཨ་མི་རི་ཀའི་སྲིད་འཛིན་ཨེ་ཞོན་ཧ་ཝ་མཆོག་ཉིན་ལྔའི་རིང་རྒྱ་གར་དུ་གཟིགས་བསྐོར་ལ་ཕེབས་པའི་གནས་ཚུལ་མདོར་བསྡུས་སོ།

ཕྱི་ཟླ་ ༡༢ ཚེས་ ༩ ཉིན་ནེའུ་དིལླིའི་གསར་གསལ་དུ། ཨ་མི་རི་ཀའི་སྲིད་འཛིན་ཨེ་ཞོན་ཧ་ཝ་མཆོག་ལ་ཀ་བུལ་ནས་འཆིབས་འཁོར་གྱིས་ནེའུ་དིལླིའི་པ་ལམ་གནམ་གྲུའི་བབས་ཚུགས་སུ་དགོང་དྲོའི་ཆུ་ཚོད་ལྔ་ཡོལ་ཙམ་ལ་བདེ་ཕེབས་གནང་སྐབས་སྐུ་ཆེ་བསྟོད་ཕེབས་བསུར་རྒྱ་གར་གཞུང་གི་སྲིད་འཛིན་ཌཀ་ཊར་ར་ཛེན་དར་པར་ས་ད་མཆོག་དང་། སྲིད་བློན་ནེཧ་རུས་གཙོས་རྒྱ་གར་གཞུང་གི་ཞི་དྲག་དཔོན་ཁག་ཆེ་གྲས་དང་། ཨ་མི་རི་ཀའི་གཞུང་གི་སྐུ་ཚབ་ཨེལ་སིའི་ཀློ་རི་གྲ་བང་ཀར་མཆོག་དང་། གཞན་ཡང་ཕྱི་རྒྱལ་མི་རིགས་ཁག་གི་འཐུས་མི་དང་བཅས་ནས་ཕེབས་བསུའི་གུས་བཀུར་གྱི་ཕུན་ཚུན་ཕུལ་གཏོང་རེས་མཛད་ཅིང་། སྐབས་དེར་རྒྱ་གར་དྲག་དམག་རྣམས་ཀྱིས་ཆེ་བསྟོད་སྐད་དུ་མེ་སྒྲོགས་ ༢༡ རྒྱབ་འདུག །མངལ་དམངས་ཅིག་ཁྲི་ལྔ་སྟོང་ཐག་འདུས་ནས་ཕེབས་བསུའི་ཆེ་བསྟོད་གང་རྒྱས་ཞུས་འདུག་པ་མ་ཟད། སྐབས་དེར་རྒྱ་གར་སྲིད་འཛིན་མཆོག་ནས་གསུངས་གསལ། ད་ལམ་ཨ་མི་རི་ཀའི་སྲིད་འཛིན་ཆེན་པོ་མཆོག་ནས་དུས་སྐལ་ཕྱིན་དུ་འཚམས་པར་ང་ཚོའི་ལུང་པར་གཟིགས་བསྐོར་དུ་ཆིབས་བསྒྱུར་བསྒྲུངས་པ་དེ་ནི་སྤྱིར་འཛམ་གླིང་ཡོངས་ལ་ཞི་བདེ་ཐོབ་པའི་ཆེད་དུ་གྲོས་འདུན་འགོ་འཛུགས་གནང་བར་ཕེབས་པ་ལྟ་བུ་ཞིག་བྱུང་སོང་བ་མ་ཟད། སྔོན་སུ་ཨ་མི་རི་ཀའི་གཞུང་དང་རྒྱ་གར་གཞུང་གཉིས་ཀའི་དབར་མཐུན་ལམ་སྒྲོན་ལྷག་དམ་ཟབ་སྲ་བརྟན་འགྱུར་མེད་ཀྱིས་ཡུན་དུ་གནས་པ་དང་། རྒྱ་གར་གཞུང་ལ་དཀའ་གནད་གང་ཞིའི་ཐད་ལ་རོགས་རམ་བརླབས་ཆེན་གནང་བ་དེར་ང་ཚོས་ཨ་མི་རི་ཀའི་གཞུང་འབངས་དང་ཁྲིད་ལ་བཙོས་མི་ཡིད་རང་ཀྱིས་ཐུགས་རྗེ་ཆེ་ཞུ་གི་ཡོད། རྒྱ་གར་གཞུང་དང་རྒྱ་གར་མི་དམངས་ཚོའི་ཚབ་ལ་ད་རིང་ངས་དགའ་སྤྲོ་འཁོལ་བའི་ངང་ནས་ཁྱེད་ལ་ཕེབས་བསུ་གང་ལེགས་ཞུ་གི་ཡོད་ཅེས་གསུང་གླིང་རིང་པོ་གནང་སོང་།

དེ་རྗེས་ཨ་མི་རི་ཀའི་སྲིད་འཛིན་མཆོག་ནས་གསུང་གླིང་གནང་གསལ། ངོས་རང་ལོ་མང་སྔོན་ནས་རྒྱ་གར་དུ་ཡོང་འདོད་ཆེན་པོ་ཡོད་པ་མ་ཟད། ཁྱད་པར་དུ་རྒྱ་གར་གཞུང་གི་སྲིད་བློན་ནེཧ་རུ་མཆོག་ང་ཚོའི་ཡུལ་དུ་འདི་ནས་ལོ་གསུམ་ཙམ་གྱི་གོང་དུ་གཟིགས་བསྐོར་དུ་ཕེབས་སྐབས་སླར་ཡང་ང་རང་གི་ཡིད་ལ་རྒྱ་གར་དུ་ལན་ཅིག་ལྟ་བསྐོར་དུ་བཅར་འདོད་ཆེན་པོ་བྱུང་བའི་བསམ་དོན་དེ་ཉིད་ད་རིང་དངོས་སུ་ལེགས་གྲུབ་ཐུབ་པ་འདི་ར་ང་རང་དགའ་སྤྲོ་དཔག་མེད་བྱུང་བ་མ་ཟད། རྒྱ་གར་གཞུང་གི་སྲིད་བློན་ནེཧ་རུ་མཆོག་ནས། རྒྱ་གར་ཡུལ་ནང་ལོ་རྒྱུས་གསར་བརྗེས་ཀྱི་གནས་ལུགས་ཞིབ་པའི་དེབ་ཆེན་པོ་ཞིག་བརྩམས་འགྲིགས་གནང་འདུག་ཅིང་། དེས་ངའི་སེམས་ནང་རྒྱ་གར་གྱི་དོན་དུ་དག་སྣང་དང་ལྡན་པའི་ཡིད་འགུལ་ཆེན་པོ་འཕེབས་བྱུང་བས་གནས་ལུགས་དེར་བརྟེན་ནས་ངས་རྒྱ་གར་ནང་གི་གནས་ལུགས་གང་ཅིའི་སྐོར་ལ་གོ་རྟོགས་གསར་བརྗེས་འཕགས་ཤེས་བྱུང་བ་དང་། རྒྱ་གར་བས་ཞི་བའི་སྒོ་ནས་རང་བཙན་ལོན་ཐུབ་པ་འདི་ནི་དབར་རང་བཙན་རྒྱལ་ཁབ་གང་གི་རྒྱལ་རབས་ནང་མ་བྱུང་བ་ལྟ་བུ་ཞིག་ཡིན་པས་དེས་ན་དེང་སྐབས་ཤེས་རིག་ཡར་ལྡན་གྱི་རྒྱལ་ཁབ་ཚང་མས་རྒྱ་གར་གཞུང་ལ་ཡིད་སྨོན་བསྔགས་བརྗོད་ཆེན་པོ་ཞུ་བཞིན་པ་རེད། རང་བཙན་ལོན་པ་དེ་དག་ཀྱང་ལོན་པ་ཙམ་དུ་མ་ལགས་པར་རྒྱ་གར་ནང་དུ་བར་ཞི་བདེའི་ངང་གནས་པ་མ་ཟད། ཞི་བདེ་རྟག་གནས་ཆེད་དུ་འབད་རྩོལ་དང་ཤེས་རིག་ཡར་རྒྱས་གཏོང་བའི་བསམ་བློ་ཚང་མ་རང་གི་མི་རིར་འཚོ་ཐབས་ཡར་རྒྱས་གཏོང་འཕེལ་གཏོང་རྒྱུར་བློ་ཐག་བཅད་འདུག་ཀྱང་། འཛམ་གླིང་ཡོངས་ལ་ཞི་བདེར་གནས་མི་ཐུབ་ན། རྒྱ་གར་གཞུང་གི་བསམ་དོན་དེ་ཡང་ལམ་དུ་འགྲོ་ཐུབ་དཀའ་བར་མངོན།།

འཛམ་གླིང་དམག་འཁྲུགས་ཀྱི་རྙོག་གྲོགས་ནི་ཞི་བདེ་གཅིག་བུ་ཡིན་པ་དང་། ཞི་བདེའི་རྙོག་གྲོགས་ནི་འཇིགས་གཟིལ་ཆེན་པོའི་དམག་འཁྲུགས་ཉིད་ཡིན་པས་དམག་འཁྲུགས་དེའི་མིང་ཙམ་ཡང་བརྗོད་ན་འཇིགས་སྐྲག་པ་ཆེ་བ་ཞིག་རེད། དེ་ཡིན་ཙང་ང་འདིར་ཡོང་དགོས་དོན་སྙིང་པོ་ནི་ཞི་བདེའི་ཆེད་དུ་ལས་གཞན་མ་ཡིན། དེས་ན་ང་ཚོའི་འགོ་ཁྲིད་ཁྱེད་ཚོ་དང་མཉམ་དུ་གཅིག་མཐུན་གྱིས་གནས་ཤིང་ཁྱེད་ཚོའི་འགོ་ཁྲིད་ང་ཚོ་དང་མཉམ་དུ་ཞི་བདེ་འཚོལ་བཞིན་གནས་ཀྱི་རེད། ཅེས་གསུང་གླིང་མཛད་རྗེས་པ་ལམ་གནམ་གྲུའི་བབས་ཚུགས་ནས་ནེའུ་དིལླིའི་རྒྱ་གར་སྲིད་འཛིན་ཆེན་པོའི་ཕོ་བྲང་བར་མི་ལི་ ༡༢ ཆིབས་ཐེར་ནང་གདན་ཞུས་སྐབས་ཕེབས་ལམ་ཕ་ཡས་གཡོན་དུ་ཨ་མི་རི་ཀ་དང་རྒྱ་གར་གཉིས་ཀྱི་རྒྱལ་དར་གྱིས་མཚོན་པས་དར་དེར་ཚོས་ཚོགས་བཀྲ་བས་བརྒྱན་པ་དང་། གཞན་ཡང་རྒྱ་གར་སོགས་མི་རིགས་འབུམ་ཕྲག་མང་པོས་ཆེ་བསྟོད་དགའ་བསུའི་མེ་ཏོག་ཕྲེང་བ་སོགས་སྒྲོན་འབུལ་ཞུས་འདུག་ཅིང་། དགོང་དྲོའི་ཆུ་ཚོད་ ༨ ཡོལ་ཙམ་ལ་རྒྱ་གར་སྲིད་འཛིན་ཆེན་པོའི་ཕོ་བྲང་རཱཥྚྲ་པ་ཏི་བྷ་ཝན་དུ་གདན་ཞུ་མཛད་འདུག །ཕྱི་ཚེས་བཅུ་ཉིན་ཨ་མི་རི་ཀའི་སྲིད་འཛིན་ཨེ་ཞོན་ཧ་ཝ་མཆོག་རྒྱ་གར་གཞུང་གི་བཀའ་ཤག་གོང་འོག་གཉིས་ཀའི་ལྷན་ཚོགས་སྐབས་གསུང་གླིང་གནང་གསལ་འཛམ་གླིང་ཡོངས་ལ་དམག་གི་གོ་མཚོན་སོགས་འགོག་ཐབས་དང་ཚོད་བཟུང་བྱ་ཐབས་སྐོར་ལ་ངས་ནན་ཏན་གྱིས་གསོལ་གྱི་ཡོད། རྒྱ་གར་ནས་ཀྱང་ལམ་དོན་དེ་ལ་འགོ་འདྲེན་གནང་བའི་རེ་བ་ཡོད་ཅེས་གསུངས་འདུག །

དེ་རྗེས་སྲིད་བློན་ནེཧ་རུ་མཆོག་དང་ལྷན་དུ་མཉམ་དུ་གནང་དོའི་སྐུ་སྐྱུར་གཞུགས་འབྱུལ་ཞུ་གནས་སུ་ཕེབས་ཏེ་ཆེ་བསྟོད་དྲན་བཀུར་ཆེད་དུ་མེ་ཏོག་ཕྲེང་བ་ཆེན་པོ་འབུལ་གནང་མཛད་ཅིང་། དེ་ནས་ཨ་མི་རི་ཀའི་འཛམ་གླིང་སོ་ནམ་ལས་སྐྲུན་གྱི་འགྲེམས་སྟོན་སྐར་གྱི་སྒོ་མོ་ཕྱེ་གནང་མཛད་འདུག །ཚེས་ ༡༣ རེས་གཟའ་ཉི་མའི་ཉིན་ཨ་མི་རི་ཀའི་སྲིད་འཛིན་ཨེ་ཞོན་ཧ་ཝ་མཆོག་དང་། རྒྱ་གར་སྲིད་འཛིན་ཌཀ་ཊར་ར་ཛེན་དར་པར་སྐུ་ད་ནམ་གཉིས་ཀ་ཡི་ཌལ་ཅར་ཙ་ཞེས་པའི་སྟོན་པ་ཡི་ཤུའི་ཆོས་ཁང་ཆེན་པོར་ཆིབས་བསྒྱུར་གནང་སྐུ་དཀོན་མཆོག་ལ་བསྙེན་བཀུར་དང་འཛམ་གླིང་ཡོངས་ལ་ནད་ཡམ་དམག་འཁྲུགས་མུ་གེ་སོགས་མི་འབྱུང་བར་ཞི་བདེར་གནས་པའི་སྨོན་ལམ་འདེབས་གནང་མཛད་འདུག །དེ་རྗེས་ཨག་རར་སྤྱོན་དུས་ཁ་ཆེའི་རྒྱལ་པོ་ཤཱ་ཛ་ཧཱན་ཞེས་པའི་དུས་ཀྱི་ཏཱ་ཛ་མ་ཧལ་ཞེས་པའི་བཙུན་མོའི་སྤུར་ཁང་གྲ་ཅན་མཛེས་བཀོད་ལྡན་པ་དང་། གཞན་ཡང་ཕྲི་ཙ་པུར་དང་། ལཀྵ་ནེ་ཡའི་གྲོང་གསེབ་སོགས་ལ་གཟིགས་ཞིབ་ཏུ་ཆིབས་བསྒྱུར་གནང་འདུག །ཨ་མི་རི་ཀའི་སྲིད་བློན་ཨེ་ཞོན་ཧ་ཝ་མཆོག་ཉིན་ལྔའི་རིང་སྲིད་བློན་ནེཧ་རུ་མཆོག་དང་ལྷན་བཞུགས་རིང་དེ་སྐབས་འཛམ་གླིང་ནང་གནས་ལུགས་ཟང་ཟིང་སྣ་ཚོགས་བྱུང་དང་བྱུང་བཞིན་པའི་སྐོར་དང་། རྒྱ་དམར་ནས་ཚུལ་མིན་ཁྲིམས་འགལ་གྱིས་རྒྱ་གར་དང་བོད་ཀྱི་ས་མཚམས་སྐོར་ཟང་ཟིང་ཧམ་གཟུང་བྱེད་པའི་སྐོར་ཕན་ཚུན་བཀའ་མོལ་མང་པོ་གནང་ཞིང་། ཕྱི་ཚེས་ ༡༤ ཉིན་རྒྱ་གར་སྲིད་འཛིན་མཆོག་དང་སྲིད་བློན་ནེཧ་རུ་དང་། ཞི་དྲག་དཔོན་ཁག་མང་པོས་ཕེབས་བསྐྱལ་ཟབ་རྒྱས་དང་བཅས་ཨི་རན་དུ་ཕྱིར་ཕེབས་མཛད་པ་སོགས་ཀྱི་གནས་ཚུལ་མདོར་བསྡུས། །

ཕྱི་ཟླ་བཅུ་གཉིས་པའི་ནང་སུའི་ཌེ་ཤི (Swedish) ཡུལ་གྱི་སྲིད་བློན་ཨར་ལེན་ཌར་རྒྱ་གར་དུ་ཆིབས་བསྒྱུར་གནང་སྐབས་རྒྱ་གར་གཞུང་ནས་ཕེབས་བསུ་ཟབ་རྒྱས་དང་བཅས་གདན་ཞུ་མཛད་ཅིང་ཉིན་ཤས་རྒྱལ་ས་དིལླིར་སྐུ་བཞུགས་ཐོག་རིང་སྐབས་རྒྱ་གར་གྱི་ཡུལ་ལྗོངས་ཁག་མང་པོར་ཕེབས་ཏེ་གཟིགས་ཞིབ་གནང་བཞིན་པའི་གནས་ཚུལ། །

འཛམ་བུ་ནས་ཕྱི་ཟླ་ ༡༢ ཚེས་ ༡༠ ཉིན་གྱི་གསར་གསལ།

རྒྱ་གར་གྱི་སྲུང་སྐྱོབས་བློན་ཆེན་མི་ནོན་མཆོག་ལ་དྭགས་དང་། ལ་དྭགས་ཀྱི་ཤར་ཕྱོགས་སུ་ཡོད་པའི་ས་གནས་ཚུ་ཤུལ་ཁུལ་གནམ་གྲུའི་ཐོག་གཟིགས་ཞིབ་ཏུ་ཆིབས་བསྒྱུར་གནང་འདུག །སླེ་ལ་ཆིབས་བསྒྱུར་གནང་སྐབས་

ལ་དྭགས་པའི་མི་རིགས་མང་པོས་ཁྲིང་ལ་གནམ་གྲུ་ཐང་དུ་ཕེབས་བསུ་ཞུས་འདུག །དེ་རྗེས་མཁའ་ཐོག་ཆུ་ཤུལ་ཁུལ་དུ་ཕེབས་དེ་རྒྱ་གར་དང་བོད་ཀྱི་ས་མཚམས་ཁག་ལ་གཟིགས་ཞིབ་གནང་བའི་གནས་ཚུལ། །

འཛམ་བུ་ནས་ཕྱི་ཟླ་ ༡༢ ཚེས་ ༢༡ ཉིན་འཛམ་བུ་ཁུལ་དུ་རྒྱ་མི་ཁ་ཟུལ་པའི་གནས་ཚུལ།

སྐུ་ཞབས་རི་ཤེ་ཀུ་མར་ཀཪ་སལ་ཞེས་པ་པར་ཛ་མོ་ཤེ་ཡལ་པར་ཊི་ཚོགས་པའི་དྲུང་ཡིག་ཆེན་མོས་གསུངས་གསལ། འཛམ་བུ་ཁུལ་པར་དར་ཞེས་པའི་ས་གནས་སུ་རྒྱ་མིས་དགེ་སློང་གི་ཆས་གོས་གྱོན་ནས་ཁུལ་དེར་ཡོད་པའི་ནང་པ་རྣམས་དང་ཐུག་འཕྲད་ཀྱིས་གུང་བྲན་གྱི་ལྟ་བའི་གདམས་སློབ་བྱེད་ཀྱི་ཡོད་འདུག་ཅེས་དང་། ཡང་ལུག་ཇི་འགས་རང་གི་ལུག་ཁྲུ་རྩ་ཁར་ཁྲིད་སྐབས་རྒྱ་མི་འགའ་ཤས་ཡོང་ནས་ང་ཚོའི་ས་ཆར་ཡོང་བ་འོས་མིན་ཡིན་ཞེས་དབང་ཡོད་ཀྱིས་ཕྱིར་དེད་བྱས་འདུག་ཅེས་པའི་གནས་ཚུལ་ཐོས། །

བོད་ཀྱི་སྐོར་ཨ་ཕེ་རི་ཀ་དང་ཨེ་ཤེ་ཡའི་ཚོགས་འདུ།

དེལི་ནས་ཕྱི་ཟླ་ ༡༢ ཚེས་ ༢༧ ཉིན་གསར་འགྱུར་གསལ། ཕྱི་ཟླ་གཉིས་པའི་ཚེས་བཅུ་དགུ་ཉིན་ནས་ཉི་མ་གསུམ་རིང་དེལི་ར་ཨ་ཕེ་རི་ཀ་དང་། ཨེ་ཤེ་ཡའི་ཚོགས་འདུ་ཞིག་བོད་ཀྱི་སྐོར་ཚོགས་གདན་འཁེལ་བ་ཡིན་ཞེས་སྐུ་ཞབས་ཛེ་པར་ཀ་ཤེ་ན་ར་ཡན་ཚོགས་འདུའི་གྲུ་སྒྲིག་གཉེར་མཁན་སྤྱི་ཁྲབ་པ་ནས་གསུངས་འདུག་པའི་གནས་ཚུལ། །

ཚོགས་འདུ་དེར་ཕྱི་རྒྱལ་ཁག་ནས་ཀུང་གཟིགས་ཞིབ་དུ་མི་གྲངས་འགའ་ཤས་ཕེབས་ཀྱི་ཡོད་འདུག་པའི་གནས་ཚུལ། །

བལ་ཡུལ་དུ་རྒྱ་མིའི་དམག་མི་མེད་ཅེས་བརྗོད་འདུག།

ཀ་ཊ་མ་ཎྜ་ནས་ཕྱི་ཟླ་ ༡༢ ཚེས་ ༢༠ ཉིན་གྱི་གསལ་སྤྲོད་ལྟར། གོར་གཞུང་གི་ནང་བློན་ སུར་ཡ་ པ་ཤད་ཨུ་པ་དྷྱ་གསུངས་གསལ། གསར་འགྱུར་ཁག་དུ་བལ་ཡུལ་གྱི་ནང་རྒྱ་མིའི་དམག་མི་འགྱེར་ཡོད་པ་རེད་ཅེས་སྤེལ་བ་དེ་ནི་བདེན་པ་མ་ཡིན། "བལ་ཡུལ་ནང་དུ་རྒྱ་མིའི་དམག་མི་གཅིག་ཀྱང་མེད།" ཅེས་དང་། རྒྱ་གར་དང་ རྒྱ་མི་ གཉིས་ཀྱི་དབར་ས་མཚམས་སྐོར་དམག་འཐབ་ཡོང་གི་མ་རེད་ཅེས་གསུངས་པའི་གནས་ཚུལ། །

དཔའ་བོ་དང་གོ་ཁྲབ།

དཔའ་བོ་ཡང་ན་ སྟོང་མ་སུ་ཡིན་རུང་། རང་ཉིད་དགྲ་ཡར་འཐབས་པའི་ཚེ་ན། རང་སྲོག་སྲུང་བ་དང་གཞན་སྲོག་གཅོད་པའི་བྱ་བ་གཉིས་གོ་ལྡོག་ཏུ་གྱུར་བས་དགྲ་པར་གྲོལ་བྱེད་མི་ཐུབ་པ་ཚང་མས་ཤེས་གསལ་རེད། དེས་ན་སྔོན་གྱི་དུས་སུ་དཔའ་བོ་རྣམས་ཀྱིས་རང་གི་གོ་མཚོན་དང་གོ་ཁྲབ་གཉིས་ལ་དུས་རྒྱུན་གཅེས་སྲུང་དག་སྐྱོང་ཐོག་ཉར་ཚགས་ལེགས་པར་བྱེད་པས། དཔའ་བོ་གོ་ཁྲབ་དང་མི་བྲལ་ཟེར་བའི་དཔེ་དོན་དེ་ལ་བརྗོད་མོད། འོན་ཀྱང་དེང་སང་དུས་ཀྱི་དཔའ་བོ་འགའ་ཞིག་ནི་གོ་ཁྲབ་དང་བྲལ་བ་མ་ཟད། དཔའ་བོ་དང་གོ་ཁྲབ་བར་ལ་གནས་སྐབས་དགོས་དབང་གལ་ཆེ་ཙམ་བྱུང་དུས་མ་གཏོགས་གོ་མཚོན་དང་གོ་ཁྲབ་གཉིས་ལ་གཅེས་སྲུང་དང་ཉར་ཚགས་ཀྱིས་མཐུན་འབྲེལ་ཁ་ཞེ་གཉིས་མེད་ཀྱིས་ཡོད་པ་ཞིག་མ་རེད། ཚོ་བྱུར་དུ་གཡུལ་ལྡག་ཆེ་གོ་ཁྲབ་དང་གོ་མཚོན་གཉིས་ལ་བདག་གཟུང་གིས་གཅེས་སྲུང་འདྲ་བྱེད་པ་ཙམ་མ་གཏོགས་རང་ཉིད་དགྲ་ལས་ཐར་ཞིང་རང་མགོ་ཐོན་ཆེ་གོ་ཁྲབ་དང་གོ་མཚོན་གཉིས་ལ་བདག་མེད་སུན་ཁྲོད་དུ་སྐྱུར་འཛོགས་བྱེད་པ་རེད། དེ་ནི་རང་སྐྱོན་ཆེན་པོ་ཞིག་རེད། དཔེར་ན། གོ་ཁྲབ་དང་གོ་མཚོན་ལ་སྐྱོན་ཤོར་གས་ཆག་གིས་འཛིགས་རུལ་དུ་སོང་ན་རྗེས་སུ་ཡང་སྐྱར་དགྲས་ཚུར་རྒོལ་བྱུང་མཚམས་དཔའ་བོ་རང་ཉིད་དཔའ་རྗེ་ལྟར་རྒོད་ཅུང་གོ་མཚོན་མེ་ན་རང་ཉིད་ཐུབ་པ་ལས་ཐར་ཐབས་བྲལ་བ་ཞིག་ཡིན་ནོ། དཔའ་བོ་རྣམས་ཀྱིས་རྒྱུན་དུ་གོ་ཁྲབ་དང་གོ་མཚོན་གཉིས་ལ་གཅེས་སྲུང་དང་དག་སྐྱོང་ཡང་ཡང་བྱེད་དགོས་སོ། །ད་དཔའ་བོ་ནི་སུ་རེད། གོ་ཁྲབ་དང་གོ་མཚོན་གཉིས་གང་རེད། །

བཀའ་བློན་སྲུང་ལ་བཙིང་བཀྲོལ་གཏོང་གི་ཡིན།

ཕྱི་ཟླ་ ༡༡ ཚེས་ ༣ ཉིན་ལྷ་སར་ཁམས་བོད་རྒྱ་དམར་དམག་སྤྱི་གཉིས་པ་གདན་ཧྲུའུ་ལྷུང་ནས་བཙིང་བཀྲོལ་དཔུང་དམག་རྣམས་ཀྱི་ཚོགས་འདུའི་སྐབས་སུ་བརྗོད་གསལ། རྒྱ་གར་ས་ཁོངས་ཀ་སྦྲག་དུ་རྒྱ་ནག་མངའ་ཞབས་ནས་གྲོས་བྲོལ་སོང་བའི་མི་ངན་ས་བདག་གྲལ་རིམ་པ་དང་། བླ་མ་དང་ སྐུ་དྲག་དང་ དཔོན་པོ་ཚོང་པ་སོགས་ངོ་རྒོལ་པ་རྣམས་དང་། གཞན་ཡང་གོ་མིན་ཏང་དང་། བཙན་རྒྱལ་ཨ་མི་རི་ཀའི་ཉུལ་མའི་ལས་བྱེད་རྣམས་ཀྱིས་ས་གནས་དེར་གཟུང་ནས་ལྡོག་སྟོད་ཐོག་རང་ཚོ་གུང་བྲན་དང་ལ་ངོ་རྒོལ་བསྐུར་སློང་བྱེད་པའི་ཐབས་ཇུས་གང་ས་ནས་བཤམས་པའི་ས་གནས་ལྟེ་བ་ཞིག་རེད། རྒྱ་གར་གཞུང་ནས་ཀྱང་དེ་རྟོར་བཀག་འདོམས་མ་བྱས་པར་ད་དུང་དེ་ཚོར་གང་ས་ནས་རོ་

མགོར་དང་འབྲེལ་རྒྱ་ནག་ལ་ངོ་རྒོལ་བྱེད་པའི་རྒྱབ་སྐྱོར་ལས་ཐབས་བཤམས་ཀྱི་འདུག་ན། ང་ཚོ་བཅིང་བཀྲོལ་དཔུང་དམག་ཚང་མས་སེམས་རྒྱལ་གྱི་སྟོབས་ཤུགས་རྒྱ་སྐོ་གཉིས་པོར་བཙན་སྐྱོང་ནན་ཏན་བྱེད་ཕྱིར་དུ་ང་ཚོས་གདངས་ཤུགས་ཅིག་བསྐྱིལ་གྱིས་ཐོག་ཀ་སྦྲག་ལ་བཅིང་བཀྲོལ་ངེས་པར་བཏང་ནས་རྒྱ་ནག་མངའ་ཞབས་ནས་བྲོས་བྲོལ་སོང་བའི་ཁམས་བོད་ཨ་མདོ་སོགས་ཀྱི་མི་རིགས་ཚང་མར་མཐར་སྐྱོད་རྩ་མེད་གཏོང་གི་ཡིན། གལ་ཏེ་ང་ཚོས་ཀ་སྦྲག་ལ་བཅིང་བཀྲོལ་མ་བཏང་ན། རྒྱ་ནག་ས་ཁོངས་བོད་ལ་ཞི་བདེར་ནས་ཡང་གནས་ཐུབ་ཀྱི་མ་རེད། རྒྱ་མཚན་དེའི་ཕྱིར་ནང་ཚོ་བཅིང་བཀྲོལ་དཔུང་དམག་རྣམས་ཏེ་མ་ལ་ཡའི་གངས་རི་མཐོན་པོ་དང་འབྲུག་རི་གཟར་པོ་དང་། ཡར་ཀླུང་གཙང་པོ་སོགས་གངས་ཆར་རླུང་གསུམ་ལ་མི་འཇིགས་པས་ང་ཚོས་རྒྱ་ནག་ལ་ཞི་བདེར་གནས་ཆེད་ཀ་སྦྲག་ལ་ང་ཚོས་ཁ་ཞེ་གཉིས་མེད་ཀྱི་ཐོག་ནས་བཅིང་བཀྲོལ་གཏོང་ངེས་པར་གཏོང་གི་ཡིན་ཞེས་ལྷ་སར་རྒྱང་སྒྲགས་ཁ་པར་ནས་དྲིལ་སྒྲགས་བྱས་སྐོར་ལྷ་ས་ནས་ཡོང་མིས་བརྗོད་བྱུང་བའི་གནས་ཚུལ། །

རྒྱ་དམར་གྱིས་རྒྱ་གར་ནས་ཐོན་པའི་ཚོང་ཟོག་ཚང་མར་བཀག་འདོམས་བྱེད་རྒྱུའི་བཀའ་ལན་གནང་བ་ནི།

ཕྱི་ཟླ་ ༡༡ པའི་ཚེས་ ༢ ཉིན་ལྷ་སར་བོད་རང་སྐྱོང་སྲིད་གཞུང་གི་གྲ་སྒྲིགས་ལྷན་ཁང་ནས་དྲིལ་སྒྲགས་ཚ་ནན་བྱེད་དོ། ད་ཕྱིན་བོད་ཀྱི་མི་དམངས་ཚང་མས་རྒྱ་གར་ནས་ཐོན་པའི་ཟོག་རིགས་ཟ་ཆས་དང་གྱོན་ཆའི་རིགས་དང་། གཞན་ཡང་དངོས་རིགས་ཇི་ཐོན་ཚང་མར་ཉོ་སྒྲུབ་ནས་ཡང་བྱེད་མི་ཆོག་པ་གང་ལགས་ཞེ་ན། དངོས་ཆས་འདི་རྣམས་སྤྲུས་ཀ་ཞིན་ལ་རིན་གོང་ཆེ་བས་བཙན་རྒྱལ་རིང་ལུགས་པའི་ཡུལ་ནས་ཐོན་པའི་དངོས་པོ་ཤ་སྟག་ཡིན་ཅིང་། རང་རེའི་མི་དམངས་རྣམས་ལ་གནོད་པ་མ་གཏོགས་ཕན་པ་ཡོང་མི་སྲིད་པས་དེས་ན་ད་ལྟ་བོད་དུ་མི་དྲག་དང་ཟླ་བྲང་ཁག་གི་ནང་སོ་སོར་ཡོད་པའི་རྒྱ་གར་དངོས་ཟོག་ཇི་ཡོད་ཚང་མ་ཕྱིར་འབུལ་བྱེད་དགོས་མ་ཟད་ལྐོག་ཉར་བེད་སྤྱོད་བྱས་ཚེ་ཁྲིམས་ལྟི་པོ་གཏོང་གི་ཡིན། ད་ཕྱིན་བོད་མི་རྣམས་ཀྱིས་རྒྱ་གར་གྱི་དངོས་ཟོག་གང་ཅིར་ཉོ་སྒྲུབ་འོར་འདྲིན་ནས་ཡང་བྱེད་མི་ཆོག་པ་དང་། བོད་ནས་རྒྱ་གར་དུ་འགྲོ་བའི་བལ་དང་ལྤགས་རིགས་སོགས་དངོས་པོ་རྣམས་ཕྱིར་གཏོང་བྱེད་མི་ཆོག་པ་དང་། རང་རེ་ཀུང་གོ་ནས་ཐོན་པའི་དངོས་ཟོག་རྣམས་ནི་རིན་གོང་ཁེ་ལ་སྤུས་ཀ་ལེགས་པས་བོད་མི་དམངས་ཀྱི་དོན་དུ་གང་ལ་གང་དགོས་རིན་གོང་ཁེ་པོར་ཚོང་སྒྱུར་བྱེད་ཀྱི་ཡིན། བོད་ནས་ཐོན་པའི་དངོས་ཟོག་ཚང་མ་རྒྱ་ནག་རང་ལ་སྤྲོད་ཚོང་བྱེད་པ་དང་།

བོད་མཁོའི་དངོས་ཟོག་ཚང་མ་རྒྱ་ནག་རང་ནས་འོང་འདྲེན་བྱེད་ཀྱི་ཡིན་སོགས་བརྗོད་འདུག་ཅིང་། རྒྱ་གར་དང་བོད་གཉིས་བར་གྱི་ཚོང་ཟོག་འདྲེན་གཏོང་བྱེད་རྒྱུའི་ལས་ཀ་རྣམས་བཀག་དགོས་རྒྱུའི་དྲིལ་བསྒྲགས་བྱས་

འདུག་པའི་གནས་ཚུལ།།

བོད་དུ་ཁམས་པ་དང་ཨ་མདོའི་རྒྱ་ཟོག་ཛ་གཏོར་དང་དགོན་སྡེ་ཁག་གི་རྟེན་གསུམ་ཆོས་རྫས་དང་དགེ་འདུན་

པ་ཚང་མ་ཛ་གཏོར་གཏང་འདུག །

འདི་ལོ་སྤྱི་ཟླ་ངཞི་པ་ནས་ཕྱི་ཟླ་བཅུག་པ་བར་དུ་རྒྱ་དམར་བཅིང་བཀྲོལ་དཔོན་པོ་ནས་དཔུང་དམག་རྣམས་ལ་བཀའ་རྒྱ་བཀྲམ་དོན། བོད་ཀྱི་ས་ཁོངས་སུ་ཡོད་པའི་གྲོང་སྡེ་ཆེ་ཁག་ ལྷ་ས་ གཞིས་རྩེ་ རྒྱལ་རྩེ་ ཕག་རི་ཙ་ཐོག་ཁུལ་སོགས་ལ་གཞིས་ཆགས་ཀྱིས་གནས་པའི་ཁམས་པ་དང་ཨ་མདོའི་རིགས་རྣམས་རྩད་གཅོད་ཀྱིས་དེ་ཚོའི་ས་ཁང་རྒྱ་ཟོག་ཚང་མ་ཕྱིར་ལེན་བྱས་པས་མི་ཚད་མི་གཞན་རྣམས་ངལ་རྩོལ་དྲག་ལས་སུ་བཙན་དེད་བྱེད་པ་དང་། བྱིས་པ་རྣམས་སློབ་གྲྭ་དང་། མི་ཀྲན་རྣམས་འཛིན་བཟུང་བྱས་འདུག་པ་མ་ཟད། ད་ཕྱིན་བོད་མི་སུ་ཞིག་གི་ནང་དུ་ཁམས་པ་དང་ཨ་མདོ་ལྐོག་སྦྱིད་ཉར་གཟུང་སོགས་བྱས་ཡོད་ན་དེ་ཚོར་ཡང་ཁྲིམས་གཅོད་དྲག་པོ་གཏོང་གི་ཡིན་ཞེས་བརྗོད་འདུག་པ་དང་། ད་ཆ་དབུས་གཙང་ཁུལ་དུ་ཁམས་པ་དང་ཨ་མདོའི་

མིང་ཙམ་ལྷག་མེད་བཅོས་འདུག །

ཡང་སྤྱི་ཟླ་ ༡༡ནང་བོད་དུ་ངོ་གཏོལ་མེད་པའི་ས་གནས་ཁག་དུ་བཅིང་བཀྲོལ་དཔུང་དམག་ནས་སྐུ་དྲག་ཁག་དང་ཟླ་བྲང་ཚོང་པ་སོགས་ཀྱི་ཁར་དབང་འཛིན་ཆས་ཚང་མ་བཙན་འཕྲོགས་བྱས་ཐོག་ནང་ཚང་རྣམས་ཁ་བཏོར་བཏང་ནས་སྐུ་དྲག་དང་བླ་མ་ཁག་སོགས་ལ་ཆུ་ཡུར་འབྲུ་བ་དང་ལམ་བཅོས་ཨར་རྒྱགས་དང་། ཞིང་ལུད་འོར་འདྲེན་བྱེད་གཙུག་ནས་ཀང་ལག་སྐྱལ་པ་བཅས་པའི་ལྡྲགས་བརྡོལ་ཤ་འཐོར་གྱིས་ཚ་གྲང་སྣ་ཚོགས་མྱོང་དགོས་སྐྱ་ཟད་འཆི་ན་ཤིར་མི་གཙུག་པ་དང་། སྡོད་ན་སྡོད་དུ་མི་གཙུག་པས་མཚོན་ཉིན་རེ་ཚོགས་འདུ་ཐེང་གསུམ་རྩུགས་ནས་ཕན་ཚུན་སྐྱོན་བརྗོད་ཉེས་བཤད་བཤད་དགོས་པ་དང་ལྟོ་ཆས་ཀྱང་གྲོད་པ་འགྲངས་བ་མི་ཐེར་བས་མཚོན་

དཀའ་ངལ་བརྒྱ་ཕྲག་མྱོང་བཞིན་པའི་གནས་ཚུལ།།

བོད་དུ་ཡོད་པའི་དགོན་སྡེ་ཆེ་ཆུང་ཚང་མའི་ཆོས་གཞིས་ཙ་བ་རྣམས་ཕྱིར་ལེན་བྱས་འདུག་ཅིང་། དགོན་པའི་སྐུ་རྟེན་ཆོས་རྫས་རིང་ཐང་ཅན་ཚང་མ་རྒྱ་ནག་ཏུ་འོར་འདྲེན་དང་། སྐུ་བརྙན་རྣམས་ཀྱི་གཟུངས་ཞུར་སོགས་གཏོར་བཤིགས་དང་། གླེགས་བམ་རྣམས་མེར་བསྲེག་བཏང་བ་དང་། དགེ་འདུན་བགྲེས་གྲས་རྣམས་བཙོན་འཛུག་དང་། གཞོན་པ་རྣམས་སྐུ་ཕབས་ནས་དམག་མི་དང་ངལ་རྩོལ་དྲག་ལས་བསྐྱལ་བ་དང་། ཆུང་བ་རྣམས་རྒྱ་དམར་སློབ་གྲྭར་བཏང་བས་མཚོན་ད་ལྟ་བོད་དུ་དགོན་སྡེ་ཚང་མའི་ནང་རྟེན་གསུམ་བྱིན་ཅན་རྣམས་གཏོར་བ་དང་། དགེ་འདུན་པ་རྣམས་བཙན་འཁྲིད་བྱས་པར་བརྟེན་པས་དགོན་སྡེ་ཚང་མ་སྟོང་པར་གྱུར་དང་

གྱུར་བཞིན་པའི་གནས་ཚུལ། །

ས་སྐྱའི་ལྷ་ཁང་ཆེ་མོ་བཞེངས་ནས་ལོ་བདུན་བརྒྱའི་རིང་རྒྱ་ནག་གི་གོང་མ་ ཡོན་ཁྲའོ་ མིན་ཁྲའོ་ ཆིན་ཁྲའོ་ སོགས་རིམ་བྱོན་གྱི་དུས་སུ་༧གོང་མའི་དབུའི་མཆོད་གནས་མཛད་པར་བརྟེན་པས་དེ་དུས་༧གོང་མ་རིམ་པས་ཕུལ་བའི་གསེར་དམ་དང་གོས་ཆེན་སོགས་དངོས་ཆས་རྙིང་མ་རིན་ཐང་བྲལ་བ་རྣམས་པད་ཅིན་དུ་འོར་འདྲེན་བྱས་འདུག་པ་དང་། གཞན་ཡང་རྒྱ་དཔེ་སོགས་གསུང་རབ་བྱིན་ཅན་རྙིང་མ་མང་པོ་ཁྲོན་བསྡོམས་དཔེ་ཆ་ཉིས་ཁྲི་ལྷག་པད་ཅིན་དུ་འོར་འདྲེན་བྱས་འདུག་ཅིང་། དེ་འཕྲོས་རིན་ཐང་ཆུང་བ་རྣམས་མེར་བསྲེགས་བཏང་འདུག་ཅིང་། ད་ཆ་མི་ལོ་ ༧༠༠ གོང་ནས་སྙན་གྲགས་དང་ལྡན་པའི་ས་སྐྱའི་ལྷ་ཁང་ཆེན་མོ་སྟོང་པར་བཏང་འདུག་པ་དང་། དགེ་འདུན་པ་ཚང་མ་ཕྱོགས་མཐར་བཙན་འཁྲིད་ཀྱིས་ངལ་རྩོལ་ལས་བསྐྱལ་བྱེད་པ་དང་། དགོན་སྡེ་ཚང་མར་འཕྲོགས་བཅོམ་གཏོར་བརླགས་

བཏང་དང་གཏོང་བཞིན་པའི་གནས་ཚུལ། །

ས་དབང་ལྷ་ཀླུར་ཞིབ་དཔྱོད་བཙན་བཟུང་བྱས་འདུག།

སྤྱི་ཟླ་ ༨ པའི་ནང་ས་དབང་ལྷ་ཀླུ་ཚེ་དབང་རིག་འཛིན་མཆོག་ལ་རྒྱ་དམར་ནས་སྤྱི་ཟླ་གསུམ་པ་རི་ནང་ནས་འཛིན་བཟུང་དོ་དམ་བྱས་ཐོག་སྤྱི་ཟླ་བརྒྱད་པའི་ནང་བཙོན་ནས་ཕྱིར་བཏོན་ཐོག་དམག་མིའི་ཙ་སྒྲིག་གི་བར་དུ་འཁྲིད་ནས་ལྷ་སར་མི་དམངས་ཚོགས་འདུ་ཚོགས་སར་གང་བྲན་ནས་ལྷ་ཀླུའི་སྲས་མོར་བརྗོད་གསལ། ཁྱེད་རང་གི་ཕས་བོད་མི་དམངས་ལ་སྡུག་པོ་བཏང་ཚུལ་དང་ངོ་རྒོལ་པ་རྣམས་དང་ལག་འབྲེལ་ཡོད་མེད་སྐྱོན་འདོན་ཐོག་གདོང་ལ་མཆིལ་འདེབས་དང་འགྱུས་ལྕག་ཕྲུ་དགོས་སོར་བརྗོད་སྐབས་ལྷ་ཀླུའི་སྲས་མོས་ཡབ་ལ་སྐྱོན་བརྗོད་ཉེས་བཤད་དང་། ཞལ་ལ་མཆིལ་མ་འདེབས་མ་ཕོད་སྟབས་ཡང་སྐྱར་རྒྱ་དམར་ནས་བཙན་བསྐྱལ་བྱས་པ་མི་བཟོད་པས་ཞལ་རས་ལ་འགྱུས་ལྕག་ཕྱུད་རྗེས་སྲས་མོ་ཁོ་རང་སྤྱན་ཆབ་བཤིལ་འདུག དེ་སྐབས་ཡང་སྐྱར་ག་རེའི་དོན་ལ་མིག་ཆུ་བཏང་པ་ཞེས་བརྗོད་ནས་རྒྱ་དམར་ནས་སྲས་མོར་ཉེས་བཏང་བཏང་འདུག་པ་དང་། དེ་རྗེས་མི་དམངས་ལ་བརྗོད་གསལ་སྟོན་དུ་ལྷ་ཀླུས་མི་སེར་ལ་སྡུག་པོ་ཇི་གཏང་དང་། རྒྱལ་ཚབ་ར་སྒྲེང་བཀྲོངས་སྐོར་སོགས་བརྗོད་ནས་ད་ཆ་ཁོ་རང་ལ་སྐྱོན་བརྗོད་ཉེས་བཤད་བྱེད་དགོས་བརྗོད་ནས་མི་དམངས་ཚོགས་པ་ནས་ཉེས་བཤད་སྣ་ཚོགས་དང་སྐྱོན་བརྗོད་འདྲ་མིན་མང་པོ་བརྗོད་འདུག་པ་དང་། དེ་རྗེས་༧ས་དབང་ལྷ་ཀླུ་ནས་གང་བྲན་ལ་གསུངས་པར། ངས་སྔོན་དུ་ཁྱེད་ཚོ་ཤེས་རིགས་ཡར་ཐོན་དང་ཁྲིམས་ལྡན་རྒྱལ་ཁབ་ཅིག་ཡིན་པར་མངོན་པ་མ་ཟད། སྔོན་གོང་མ་སང་པོའི་དུས་ནས་རྒྱ་ནག་ནི་ཁྲིམས་ལྡན་ཡ་རབས་ཀྱི་ཡུལ་ཞིག་ཡིན་པར་བརྟེན་ངས་སྤྱི་ལོ་ ༡༩༤༠ ལོར་རྒྱ་བོད་གཉིས་དབར་ཞི་མཐུན་དོན་ཚན་ ༡༧ པར་ཆ་བཞག་ཡིད་ཆེས་ཀྱིས་ལག་རྟགས་རྒྱབ་དགོས་དོན་དེ་ལྟར་ལགས་ཤིང་། ད་ཆ་ཁྱེད་ཚོས་དོན་ཚན་ ༡༧ ལས་ཡོངས་སུ་འགལ་བས་འཛམ་གླིང་ནང་ཁྲིམས་ལུགས་གང་དང་ཡང་མི་མཐུན་པའི་ཉེས་ཆད་མི་ཡུལ་ན་མ་གྲགས་པའམ་མི་ལུས་ལ་མྱོང་མ་མྱོང་བའི་ཁྲིམ་ས་གཅོད་ལྷི་པོ་འདི་ལྟར་བཏང་བས་མཚོན་བོད་དུ་རྒྱལ་བསྟན་ཆབ་སྲིད་ཀྱི་བདེ་སྐྱིད་དབང་ཆ་རྩ་འཕྲོགས་དང་། འགྲོ་བ་མིའི་དབང་ཚད་དབང་འཕྲོགས་པས་མཚོན་བཙན་གནོན་ཉམ་བཟུང་དེ་རིགས་དུས་ཡོང་སྔོན་དུ་ངས་བསམ་པ་མ་བྱུང་། ངས་སྔོན་ནས་ཁྱེད་ཚོའི་ལྟ་ངན་ལོག་སྤྱོད་དེ་འདྲ་ཤེས་རྟོགས་བྱུང་ཡོད་ན་བོད་མི་གཅིག་ལས་མ་ལྷག་ཙང་ཁྱེད་ཚོར་དགྲར་གོལ་ཐར་སློད་གཏོང་ངེས་བདེན་ཡིན། ད་ཆ་ངར་ཉེས་བཤད་འདྲ་མིན་སྣ་ཚོགས་དང་། སྐྱོན་བརྗོད་སྣ་ཚོར་བྱེད་དགོས་དོན་གང་ཡང་མེད་འཕྲལ་དུ་སྲོག་ཡིན་བྱས་ན་འཐུས་ཀྱི་རེད་སོགས་མང་པོ་གསུངས་འདུག། དེ་རྗེས་སྤྱི་ཟླ་དགུ་པའི་ནང་མོ་ཊོར་ ༣༠ ཐམ་པའི་ནང་བཅིང་བཀྲོལ་དཔུང་དམག་དང་མཉམ་དུ་ཆབ་མདོར་འཁྲིད་ནས་དེང་སང་ཆབ་མདོར་བཙན་བཟུང་བྱེད་

བཞིན་ཡོད་པའི་གནས་ཚུལ་མདོར་བསྡུས།།

བལ་ཡུལ་གྱི་ས་མཚམས་སུ་རྒྱ་དམར་ནས་ལམ་བཟོ་

བྱེད་ཀྱི་འདུག །

ཀ་ཋ་མན་དུ་ནས སྤྱི་ཟླ་ ༡༢ ཚེས་ ༢༦ ཉིན་གསར་གསལ། བལ་ཡུལ་གཞུང་གི་དམག་སྤྱོད་བློན་ཆེན་ཀ་ཡུང་ནས་གསུངས་པར། བོད་དང་བལ་ཡུལ་གཉིས་ཀྱི་ས་མཚམས་ཁག་དུ་རྒྱ་དམར་ནས་ལམ་བཟོའི་ལས་སྒྲུལ་ཆེན་པོ་བྱེད་ཀྱི་འདུག་པ་མ་ཟད་ ངོས་ནས་བལ་ཡུལ་དང་བོད་ཀྱི་ས་མཚམས་ཁག་ལ་རྒྱ་དམར་ནས་ལམ་སོགས་བྱེད་ཀྱི་ཡོད་ཐོས་བདེན་མིན་ལྟ་བསྐོར་དུ་བསྐྱོད་ཆེ་ངེས་གཏན་ཡིན་ཅིང་ རྒྱ་དམར་སོ་པ་རྣམས་ནས་བལ་ཡུལ་ས་ཁུལ་མི་དམངས་རྣམས་ལ་དྲིལ་བསྒྲགས་བྱེད་དོན། བལ་ཡུལ་དང་བོད་པ་གཉིས་ནང་གཅིག་གི་མི་ལྟར་མཚུངས་པས་ཕན་ཚུན་མཐུན་འབྲེལ་བྱས་ན་ལེགས་ཤར་ཡོང་གནས་སོགས་བརྗོད་པ་མ་ཟད་མའོ་ཙེ་དོང་དང་ ཀྲུའུ་ཨེན་ལའི་གཉིས་ཀྱི་འདྲ་པར་ཡང་

མང་པོ་འགྲེམས་སྤེལ་བྱས་འདུག།

རྒྱ་གར་དམར་ཞོག་པའི་གཞི་རྩ་དེ་རྒྱ་གར་ནང་ལ་མེད་པའི་རྟགས་མཚན་གསལ་པོར་བསྟན་པ།

༄ དེ་ལི་ནས་བློན་ཆེན་ནེ་རུ་ལགས་གསུངས་དོན། རྒྱ་གར་དམར་པོའི་ལས་ལུགས་བྱེད་མཁན་ཚོགས་པའི་གཞི་རྩ་དེ་རྒྱ་གར་ནང་དུ་མེད། དེའི་ཕྱི་ལོགས་ལ་ཡོད་པ་རེད། གང་ཞེ་ན། རྒྱ་གར་དང་རྒྱ་དམར་ག་ཉིས་དབར་གྱི་མཐའ་མཚམས་ཀྱི་ས་ཆའི་སྐོར་བརྩོད་པ་ལྡང་མ་ཐག་ཏུ་ཀོ་ཙེའི་འགོ་ཁྲིད་བྱེད་མཁན་འགའ་ཤས་ཤིག་རྒྱ་ནག་པར་ཅིང་དུ་ཉེ་འཁྱུར་བ་ལྟར་གྲོས་འདྲི་རུ་ཕྱིན་སོང་། འདིས་ཉི་ལོ་ཚོའི་ཚོགས་པའི་གཞི་རྩ་དེ་གར་ཡོད་རྟགས་མཚན་གསལ་པོར་བསྟན་པ་རེད། ཀོ་ཙེའི་ཚོགས་པའི་མི་འགའ་ཤས་དཆ་སྒུའི་ཕྱོགས་སུ་འགྲོ་དགོས་པ་མ་ཤེས་པ་བྱས་ནས་བཤད་ཡོད་པ་རེད། འགའ་ཤས་ནས་རྒྱ་དམར་གྱི་ཟླ་སྒྲོད་དེར་སྐྱོན་བརྗོད་ཀྱི་ཡོད་པ་རེད། གང་ལྟར་ཀྱང་རྒྱ་གར་དམར་ཞོག་གི་གནས་སྟབས་ཀྱི་སྲིད་བྱུས་དེ་མི་དགའ་པ་ཡིན་ཐག་ཆོད་རེད།།

ཡང་བློན་ཆེན་ནེ་རུ་ནས་དུས་གཞན་ཞིག་ཏུ་གསུངས་པ། རྒྱ་དམར་ནས་རྒྱ་གར་ས་མཚམས་སུ་ཁྲིམས་མེད་ལུས་མེད་ཀྱིས་བཙན་འཛུལ་བྱས་པར་རྟེན་རྒྱ་གར་ཀུན་ཐན་ཏང་གི་མི་རྣམས་ཉེ་དུ་ཚ་གར་འགྲོ་འདི་ར་འགྲོ་མ་ཤེས་པ་བཤད་ཡོད་པ་རེད། ཁོ་ཚོའི་གཞི་རྩ་དང་བློ་དེ་ཕྱི་རུ་ཡོད་པ་མ་ཟད་ཁོ་ཚོ་གྲོས་འདྲི་བར་ཡང་ཕྱིའི་རྒྱལ་ཁབ་ཏུ་འགྲོ་དགོས་ཀྱི་ཡོད་པ་རེད། ད་ཆ་ཁོ་ཚོ་རང་རེའི་ས་མཚམས་ཀྱི་དོན་གནད་སྐོར་ལ་རྒྱ་གར་ལ་ཕྱོགས་བྱེད་དགོས་པའམ་ཡང་ན་ཕྱིའི་རྒྱལ་ཁབ (རྒྱ་དམར) ལ་ཕྱོགས་བྱེད་དགོས་པ་མ་ཤེས་པ་གང་ལྟག་ལྟག་བྱས་ནས་བསྡད་ཡོད་པ་རེད། དེ་ལྟ་བུའི་ཚོགས་པས་རང་རེའི་ཡུལ་གྱི་ལས་དོན་ལ་ཕན་ཐོགས་ཆེན་པོ་ཡོད་པ་དེ་ར་ང་རྩ་བ་ནས་དགའ་གི་མི་འདུག །རང་རེ་ནི་རང་རེའི་ཡུལ་གྱི་ཚོར་བ་གང་ཡོད་ལ་ཉེ་རིང་མེད་པར་ཁོ་ཚོའི་ལས་དོན་བྱེད་དུ་འཇུག་པ་མ་གཏོགས་ཁོ་ཚོར་སུ་ལ་འདང་ང་ཚོས་ལམ་བཀག་གི་མེད། ཡིན་ནའང་བློ་ཕྱི་བལྟས་བྱེད་མཁན་ཚོགས་པ་ར་རང་རེ་རྒྱ་གར་གྱི་ལས་དོན་ལ་ཐེ་རྟུས་བྱེད་དུ་འཇུག་མི་འཇུག་ཚང་མས་ཐུགས་བསམ་ཡག་པོ་བཞེས་དགོས་ཀྱི་རེད། གང་ཞེ་ན་ཚོགས་པ་འདི་ལྟ་བུས་ (གུན་ཐན་ཏང་གིས) ཉེན་གཅིག་རང་རེའི་རྒྱ་གར་རྒྱལ་ཁབ་ད་ལམ་ནེར་དུ་གནོད་ཉེན་ཆེན་པོ་འདུག །དེ་འདྲ་མ་འབྱུང་བའི་ཐབས་གང་དྲག་བྱེད་དགོས་ཀྱི་རེད། ཅེས་གསུངས་འདུག། །།

རྒྱ་གར་དམར་ཞོག་པའི་ཚོགས་པ་དེ་རྩ་བཤུས་མེད་པ་བཟོ་རྒྱུ།།

བྷར་ཏི་ཡ་ ཛན་སང་ ཞེས་པའི་ཚོགས་པ་ནས་འདི་ལྟར་རྒྱ་གར་ནང་ལ་ཡོད་པའི་དམར་པོའི་ལས་ལུགས་བྱེད་མཁན་ཚོགས་པ་དེ་མེད་པ་བཟོ་དགོས་པ། རྒྱ་གར་དང་རྒྱ་ནག་གཉིས་དབར་གྱི་རྒྱལ་ཁབ་ཀྱི་འབྲེལ་ལམ་དེ་སྐོར་བ་ཞིག་གཏོང་དགོས་པ། རྒྱ་གར་ས་གནས་སུ་དམག་སྒྲིག་གིས…… བཙན་འཛུལ་བྱེད་མཁན་རྒྱ་མིའི་དམག་མི་དེ་ཚོ་རྒྱ་གར་ས་མཚམས་ནས་ཕར་མཐར་སྐྲོད་བཏང་སྟེ་རང་རེའི་ས་ཞེང་ཀུར་རང་འཛུགས་རྩིས་ལེན་དགོས་རྒྱུ་བཅས་ཀྱི་འདུན་བསྟན་འདུག །

གལ་སྲིད་རྒྱ་མིས་རྒྱ་གར་ས་མཚམས་ནས་ཕར་མ་སྐྱལ་རང་མོས་ལྟར་ཕྱིར་འཐེན་མ་བྱས་ན་དངོས་ནུས་ཤུགས་ཀྱིས་སྐྲོན་ནས་ཁོ་ཚོ་མཐར་སྐྲོད་གཏོང་དགོས་ཀྱི་རེད། རྒྱ་གར་གཞུང་ནས་ཀྱང་གཙན་རྒྱལ་རྒྱ་དམར་གཞུང་གི་དམར་པོའི་ལྟ་བ་དང་ཤིན་ཏུ་འབྲེལ་ལམ་ཡོད་མཁན་རྒྱ་གར་ནང་གི་དམར་པོའི་ལས་ལུགས་བྱེད་མཁན་ཚོགས་པ་དེ་རང་ཙ་ལྟར་བཀག་བསྡམ་གནང་དགོས་པ་དེ་ཧུར་ཐག་ཏུ་གནང……

དགོས་ཀྱི་རེད་བསམ་བསམ་འཆར་བརྗོད་འདུག ། ཉེ་དུས་རྒྱ་གར་དང་རྒྱ་ནག་གཉིས་དབར་ས་མཚམས་ཀྱི་འཁྲུག་རྙོག་འབྱུང་བའི་རྐྱེན་གྱིས་རྒྱ་གར་ནང་གི་དམར་པོའི་ལས་ལུགས་འཛིན་མཁན་ཚོགས་པའི་ནང་རྩོད་ཞིག་གླེ་མི་མཐུན་པ་བྱུང་འདུག ཞེར་བ་འདི་ནི་མི་དམངས་མགོ་སྐོར་གཏོང་བའི་ཐབས་ཇུས་ཤིག་ཡིན་པ་རེད་ཟེར་ཅེས་བརྗོད་འདུག ། །

~ooo~

༄ རྒྱ་གར་དམར་ཤོག་པས་རྒྱ་ནག་གུང་ཁྲན་ཀྲང་ལ་སྙིང་ཐབ་ཕ་ནས་དགའ་པོ་བྱེད་མཁན་ཞིག་ཡིན་པ། ། ལྕམ་ སུ་ཅེ་ཏ་ཀྲི་པ་ལ་ནི་ནས་ཚོགས་འདུ་ཞིག་གི་སར་གསུངས་པ། རྒྱ་གར་ནང་གི་དམར་པོའི་ལས་ལུགས་འཛིན་མཁན་ཚོགས་པས་རྒྱ་གར་དང་རྒྱ་ནག་གཉིས་ཀྱི་ས་མཚམས་ཀྱི་དོན་གནད་སྐོར་སྐད་ཆ་བཤད་པར་བལྟས་ན། བོ་ཚོ་ནི་རྒྱ་དམར་ལ་སྙིང་ཐག་པ་ནས་དགའ་པོ་བྱེད་མཁན་ཞིག་ཡིན་པ་རེད། ཁོ་ཚོའི་དམིགས་ཡུལ་ལྟ་བ་ནི་རྒྱ་གར་དེ་དམར་པོའི་ལས་ལུགས་འཛིན་མཁན་ཡུལ་ཞིག་ཏུ་བསྒྱུར་རྒྱུ་དེ་རང་རེད། རང་རེའི་ཡུལ་དེ་རང་དབང་རང་བཙན་དུ་གནས་རྒྱུའི་དོན་གནད་སྐོར་ལ་ཁོ་ཚོར་སེམས་ཁྲལ་ཏིལ་འབྲུ་ཙམ་ཡང་མེད་པ་རེད། ཅེས་གསུངས་འདུག ། ཡང་ཁོང་གིས་རྒྱ་གར་རྣམ་མི་ཐམས་ཅད་གཅིག་མཐུན་གཅིག་སྒྲིལ་ཐུབ་ན་རྒྱ་མིས་ཐུབ་པར་ལན་ཚ་ཐག་ཆོད་རྒྱབ་དགོས་ཀྱི་རེད་གསུངས་བཞག ། རྒྱ་གར་ནང་གི་དམར་པོའི་ལས་ལུགས་འཛིན་མཁན་ཚོགས་པའི་མི་སེར་སོ་སོའི་ལུང་པར་ཤ་ཞེན་ཡོད་དམ་མེད་ད་ལན་ཀ་ར་ལའི་ཡུལ་གྲུའི་ཚོགས་འདུའི་འཐུས་མི་འདེམས་བསྐོ་བྱ་རྒྱུ་རང་མིན་ཡོང་རྒྱུ་འདི་ནས་ཤ་གི་གི་རེད། ཅེས་གསུངས་འདུག ། །

~ooo~

༄ རྒྱ་གར་དམར་ཤོག་པ་ནས་ཚོད་མེད་ཀྱིས་ང་ཚོ་དགྲ་ལག་ཏུ་བཏང་བ། །

རྒྱ་གར་གྱི་ཕྲུ་ཇི་སོ་ཤ་ལི་གར་ཕྲ་ཏི་ཞེས་པའི་ཚོགས་པའི་འགོ་ཁྲིད་པ་ཇོ་ཀ་ཏར་སྒྲོ་ཀ་ཞེས་པ་ཞིག་ནས་བརྗོད་དོན། རྒྱ་གར་དམར་ཤོག་པ་ནི་རྒྱ་གར་དང་རྒྱ་ནག་གཉིས་དབར་གྱི་ས་མཚམས་ཀྱི་རྩོད་གླེང་སྐོར་སྐད་ཆ་བཤད་པར་བལྟས་ན་ཁོ་ཚོས་ང་ཚོ་དགྲ་ལག་ཏུ་བཏང་བཞག ། ཁོ་ཚོའི་ཐུགས་པ་དེ་རྒྱ་གར་ནང་དུ་གནས་ཡོད་རུང་ཁོ་ཚོའི་བློ་ད་ཕྱིའི་རྒྱལ་ཁབ་ལ་གཏད་ཡར་བཞག་ཡོད་པ་རེད། ཅེས་གསུངས་པ་རེད། ཡང་ཁོང་གིས་ ཀ་ར་ལ་ ཞེས་པའི་སྔོན་དམར་པོའི་ལས་ལུགས་འཛིན་མཁན་ཚོགས་པས་ལོ་གཅིག་ལྷག་ཙམ་རིང་རྒྱལ་སྲིད་བསྐྱངས་པའི་ཡུལ་གྲུ་ཞིག་ཏུ་ཚོགས་པར་ཀ་ལིམ་སྤོང་བོད་ཀྱི་མེ་ལོང་ལ་གསུངས་པ། ད་ན་སྔོན་སྤྱི་ལོ་༡༩༥༧ ལོར་ཡུལ་བརྙལ་གྱི་དམར་པོའི་ལས་ལུགས་འཛིན་མཁན་ཚོ་དང་མཉམ་དུ་འཐུས་མིའི་ཚོགས་འདུར་འདེམས་བསྐོ་བྱ་རྒྱུའི་དོན་ཐོར་ཚད་ཁ་རྒྱབ་མཁན་ནང་ནས་གཅིག་ཡིན། གར་ཞེ་ན་ད་དུས་ང་ཚོས་དམར་པོའི་ལས་ལུགས་འཛིན་མཁན་ནི་ཡག་པོ་ཡིན་ག་ལ་འཇུས་ནས་བློས་འགལ་གྱི་ཡོད་པ་རེད། ཡིན་ནས་ད་ཆ་ཁོ་ཚོས་ཀ་ར་ལའི་ཡུལ་གྲུར་ལས་ངན་བྱས་པ་དང་དང་། རྒྱ་དམར་གྱིས་རྒྱ་གར་ལ་བཙན་དབང་བྱས་པ་དེའི་སྐོར་ལ་ཁོ་ཚོས་སྐད་ཆ་བཤད་པ་དེ་རྣམས་ངས་ཧ་བ་ནས་ཧ་གོ་གི་མི་འདུག ། ཁོ་ཚོའི་དུས་རྒྱུན་དུ་རང་གི་ཚོགས་པ་ཡར་སྐྱེས་འབྱུང་བའི་ལས་དོན་ཁོ་ནམ་གཏོགས་རང་ཡུལ་དེ་ཡར་སྐྱེས་འབྱུང་བའི་ལས་དོན་ནི་ཧ་བ་ནས་བྱེད་ཀྱི་མི་འདུག །

ཅེས་གསུངས་[illegible]ནས་རྒྱལ་མདོར་བསྡུས་སོ། །

ཡང་བལ་ཡུལ་གཞུང་གི་དཔོན་པོ་ཤར་ལྷ་ནས་བལ་ཡུལ་བྱང་ཕྱོགས་ཀྱི་ས་མཚམས་ཁག་ཏུ་ལྟ་བསྐོར་དུ་ཐེབས་སྐབས་རྒྱ་དམར་གུང་ཁྲན་གྱི་སོ་པ་སྟོང་ཕྲག་འགའ་ཤས་མཐོང་བྱུང་བ་མ་ཟད། དམག་མིས་ལས་བཟོས་མཆོད་བལ་ཡུལ་ལ་འཁྲུགས་འཛིང་བྱེད་པའི་གྲ་སྒྲིགས་ཆེན་པོ་བྱེད་པར་བརྟེན་པས་བལ་ཡུལ་གཞུང་གི་མི་སེར་རྣམས་ལ་སྐྲག་ཆེན་ཡོང་གི་ཡོད་པ་མ་ཟད། གཞུང་རང་ལའང་གནོད་སྐྱོན་ཆེན་པོ་ཡོང་གི་འདུག། ཡང་རྒྱ་དམར་དམག་མི་མང་པོ་གྲོ་མོ་ལ་ཞེས་པའི་ལུང་པར་ཡོང་ནས་ཤིང་རྩ་གས་མང་པོ་གཏོར་གྱི་ཡོད་སྟབས་གོར་གཞུང་གི་མི་སེར་རྣམས་སྐྲག་ཆེན་པོ་ཡོང་གི་འདུག །དེང་སང་གོར་གཞུང་ནས་རང་གི་ཆབ་སྲིད་སྲུང་བའི་དོན་དུ་དམག་མི་མང་པོ་ས་མཚམས་ཁག་ལ་གཏོང་གི་འདུག་ཅེས་པའི་གནས་ཚུལ་རགས་བསྒྱུར།།

མཚོ་སྔོན་ཞིང་ཆེན་གྱི་གནས་ཚུལ།

སྤྱི་ལོ་ ༡༩༥༩ སྤྱི་ཟླ་བཞི་པ་ནས་སྤྱི་ཟླ་བཅུ་གཅིག་པ་བར་དུ་མཚོ་སྔོན་ཁུལ་དུ་གནས་པའི་བོད་སོག་ཨ་མདོ་བཅས་པའི་འབྲོག་པ་རྣམས་ཀྱི་སྒོ་ཕྱུགས་ཡོད་རིགས་ཚང་མ་གུང་ཁྲན་མཉམ་ལས་ཁང་དུ་འདུས་ནས་ཉར་ཚགས་བྱེད་པར་བརྟེན་འབྲོག་པ་རི་འཚོ་རྟེན་མེད་པས་ལྷོགས་ཁྲེར་འཆི་བ་མང་པོ་བྱུང་བ་མ་ཟད། ཁོ་པ་གུང་ཁྲན་ནས་རྟ་དང་རྫོ་མོང་གཡག་ལུག་སོགས་ཀྱང་ཀྲང་ས་མེད་འཆི་བར་བརྟེན་པས་འབྲོག་པ་རྣམས་བློས་བཟོད་མིན་ལ་བརྟེན་པས་གུང་ཁྲན་ལ་ངོ་རྒོལ་གྱིས་རང་གི་འཚོ་རྟེན་སྒོ་ཕྱུགས་རྣམས་ཚུར་བླང་ཐབས་བྱེད་སྐབས་སུ་གུང་ཁྲན་དམག་མིས་ཚང་མར་བཙོམ་བསད་བཏང་བ་མ་ཟད། མཚོ་སྔོན་ཁུལ་དུ་ཡོད་པའི་དགོན་པ་དང་གྲྭ་པའི་མིང་ཙམ་མེད་པ་མི་སྒྲིགས་སོགས་རྒྱབ་ནས་ཙ་གཏོར་གཏང་འདུག་པར་བརྟེན་པས་ད་ཆ་མཚོ་སྔོན་ཁུལ་དུ་དགོན་པ་དང་མི་སེར་རྣམས་ལྷ་ཀ་མེད་བཅོམ་དང་བཅོམ་བཞིན་པའི་གནས་ཚུལ་ཐོས།།

སྐྱེ་རྒུ་མདོའི་གནས་ཚུལ།

སྔོན་དུ་ཡིན་ན་སྐྱེ་རྒུ་མདོའི་རྒྱལ་པོའི་མངའ་འོག་མི་སྡེ་ ༢༠ ལྷག་ཡོད་ཅིང་མི་སྡེ་རེར་དགོན་པ་རེ་ཡོད་ཅིང་། དགོན་པ་རེ་རེར་གྲྭ་པ་ ༧༠༠ ལྷག་ཡོད་སོང་། འོན་ཀྱང་ད་ཆ་རྒྱ་དམར་ནས། དགོན་པའི་བླ་སྤྲུལ་མཁན་གྲྭ་ཚང་མར་བསད་བརྡུང་ངལ་རྩོལ་ལས་བསྐུལ་གྱིས་རྩ་མེད་གཏོང་བཞིན་པ་མ་ཟད། དགོན་པ་ཚང་མ་རྩ་གཏོར་བཏང་ཞིང་། མི་སྡེའི་དཔོན་པོ་སོགས་ཚང་མ་བསད་བཅོམ་གྱིས་སྲིད་ཀྱུར་དགོན་སྡེ་ཁག་དང་བླ་གྲྭ་མི་དཔོན་ཚང་མ་རྩ་གཏོར་བཏང་འདུག་ཅིང་། དེ་ཚུངས་ཨ་མདོའི་ཁུལ་དུའང་བྱས་འདུག་པའི་གནས་ཚུལ་ཐོས།།

བོད་དུ་ཀླུ་ངན་དང་འཇིགས་སྐྲག་ཅན་གྱི་ཟློས་གར་ཞིག་ཁྲབ་བཞིན་པ་རེད།

ཉེ་སྔོན་སྤྱི་ཟླ་ ༡༢ ཚེས་ ༡༣ ཉིན་ཨ་ག་ར་ནས་གསར་གསལ་:— རང་བཙན་རྒྱ་གར་ཞེས་པའི་ཤོག་ཁག་གི་འགོ་བྱེད་པ་སྔོན་དུ་ཨུ་དར་པར་དེ་ཤའི་ཡུལ་ལྗོངས་ཀྱི་སྤྱི་ཁྲབ་པ་ཤྲི་ཀ་ཨེམ་མུན་ཤི་མཆོག་ནས་བོད་དོན་སྐོར་ཉིན་གཉིས་རིང་ལྷན་ཚོགས་ཤིག་གནང་འདུག་ཅིང་། སྐབས་དེར་ཁོང་གིས་གསུངས་གསལ། བོད་ཡུལ་དུ་དེང་སང་ཀླུ་ངན་མི་བཟོད་པས་མནར་བའི་གནས་ལུགས་འཇིགས་སུ་རུང་བའི་སྐོར་ཐོས་པས། ང་ཚོ་ལའང་བཅོས་མིན་སེམས་སྡུག་ཆེན་པོ་བྱུང་བ་མ་ཟད། སྔོན་དུ་བོད་འདི་ནི་ང་ཚོ་དང་འདྲ་བས་ཆོས་ལྡན་རང་བཙན་རྒྱལ་ཁབ་གཅིག་ཡིན་ཞིང་། རང་བཙན་རྒྱལ་ཁབ་དེའི་མིའི་དབང་ཚད་དང་། ཆོས་ཕྱོགས་སུ་ཤིན་ཏུ་མི་མཚམས་པའི་ལག་ལེན་ངན་པ་ཇི་དང་ཇི་བསྟར་བ་རྣམས་ནི་མི་ཆོས་ཁྲིམས་འགལ་གྱི་ལས་ངན་འཚབས་ཆེན་ཤ་སྟག་བགྱིས་པ་མ་ཟད། རྒྱ་དམར་ནས་སྤུ་རབས་ཀྱི་སྲིད་བྱུས་དང་དམར་པོའི་ལྟ་སྤྱོད་གཉིས་འབྲེལ་གྱིས་བོད་ལ་གནས་ལུར་ངན་པ་རྒྱ་ཆེར་སྤྲེལ་བ་རེད། དེ་ནི་བོད་ཙམ་མ་ལར་པས་རང་རེའི་སྒོ་འགྲམ་ལའང་འཕེལ་བཞིན་པས་དེས་ན་ང་ཚོས་དེའི་སྐོར་བག་ཡང་ནོར་འཁྲུལ་བྱེད་མི་ཉན།

རྒྱ་ནག་ཏན་ཟེར་བའི་མི་རིགས་དེ་དག་ནི་རྒྱ་འགྱེད་བཙན་འཕྱེད་རིང་ལུགས་ཀྱི་ལས་འགུལ་བྱས་དང་བྱེད་སྲུས་རེད། དེ་ཆོས་བོད་ཙམ་མ་ཡིན་པར་ཨེ་ཤི་ཡའི་མི་རིགས་ཡོངས་ལ་བཅིང་བཀྱོལ་བཏང་གི་ཡིན་ཞེས་བརྗོད་དང་བརྗོད་སྲུས་རེད། ༡གོང་ས་མཆོག་ནས་ཚོགས་པ་འདུ་འཛོམས་ཁང་གི་སྲིད་ཀྱི་མདུན་ཁྲིད་(སྲིད་རྫུས་འདོན་མི་) ༡མི་དབང་ཞུ་སྐབ་པ་མཆོག་ལ་ཆེད་མངགས་གདོང་གནང་མཛད་པ་མཆོག་གིས་གསུངས་པར། རྒྱ་དམར་ནས་བོད་ལ་མནར་གཅོད་མི་བཟོད་པ་བཏང་དང་བཏང་བཞིན་པ་དེ་ནི་བོད་རིགས་ཡོངས་རྫོགས་ཀྱི་སྤྱར་སྤྱོལ་བཟང་པོའི་ཆོས་དང་ཤེས་རིག་རྣམས་དང་འགྲོ་བ་མིའི་ཚད་དབང་བདེ་རྩ་རྣམས་རྩ་མེད་བཟོ་འགྱུར་བརྩམས་པ་རེད། མི་འགའ་ཤས་ཀྱི་བསམ་ཚུལ་ལྟར་ན། བླ་གྲྭ་དང་དཔོན་རིགས་ཉུང་ཤས་ཙམ་མ་གཏོགས་གཞན་ལ་དེ་ལྟའི་གནས་ལུགས་མི་འཚམས་པ་བྱེད་ཀྱི་མེད་པར་བསམས་རུང་། དེ་ཙམ་མིན་པར་རྒྱ་དམར་གྱིས་རིགས་མཐོ་དམན་དང་། ཆོས་ལུགས་སོགས་གང་ཡང་རྣམ་མེད་ཀྱིས་བོད་རིགས་ཡོངས་རྫོགས་རྩ་མེད་བཟོས་པ་རེད། དེར་བརྟེན་པས་མི་ཆོས་ཁྲིམས་ལུགས་དྲང་པོས་བོད་ལ་ཞི་བདེ་འཐོབ་པའི་གཞི་རྩར་པན་གྲོགས་ངེས་པར་གནང་དགོས་གལ་ཆེ་ཞེས་གསུངས་འདུག་པའི་གནས་ཚུལ་ལས་རགས་བསྒྱུར་ཙམ་མོ། །

ཀ་སྤུག་གི་གནས་ཚུལ།

ཡོངས་འཛིན་ཁྲི་བྱང་རིན་པོ་ཆེ་མཆོག་བལ་ཡུལ་ཁུལ་གནས་གཟིར་ཀྱབ་ཧེམ་རེམ་བཞི་ས་འདུས་ཀ་སྤྲུག་ཏུ་གདན་ཞུས་བཞིན་སྤྱི་ཟླ་ ༡ ཚེས་ ༢ ཉིན་སི་ལི་གུ་རིར་ཞབས་སོར་འཁོད་སྐབས་ཆ་ཁྲིང་འཐུས་མི་ ༡༢ དང་། ཡིད་མཐུན་དཔང་ཅན་ ཆུ་བཞི་སྒང་དྲུག ཐར་ཆོས་མཁན་པོ་ལས་སྣེ་བཅས་ནས་མཚམས་ཞུའི་མཇལ་དར་སྙན་འབུལ་དང་། དེ་ནས་བཀྲ་ཤིས་བཀྲག་གི་ཟམ་སྣེར་ཀ་སྤུག་ཁུལ་དུ་བཞུགས་པའི་བླ་སྤྲུལ་ དྭང་རིགས་སེར་སྐྱ་ ཆ་ཁྲིང་མི་མང་བཅས་ནས་དར་དང་། ས་དུ་མོ་ལྟེར་བོད་རིགས་སྐྱིད་སྡུག་ཁག་དང་བླ་སྤྲུལ་མི་དམངས་ནས་མཇལ་བསྟན་བཞུགས་ལེགས་འབུལ་དང་འབྲེལ་ས་འདུའི་ཀོ་ཊེར་གདན་ཞུ་མཛད་སོང་བ་དང་། དེ་ལས་ཡོང་འཛིན་ཁྲི་བྱང་རིན་པོ་ཆེ་མཆོག་ས་འདུས་ཆེད་དུ་གདན་ཞུ་མཛད་པ་ལྟར་ཉིན་ཤས་ཀ་སྤྲུག་ཁུལ་སྐུ་བཞུགས་གནང་གི་ཡོད་འདུག་པའི་གནས་ཚུལ་མདོར་བསྡུས།།

དའི་ལྷིན་ནས་སྤྱི་ཟླ་ ༡༢ ཚེས་ ༡༨ ཉིན་ཀུང་ཡང་རེ་བའོ་ནང་འཁོད་གསལ།།

གོ་མིན་དང་གི་བོད་སོག་ལས་ཁངས་ཀྱི་དཔོན་པོ་ཀྲིས་ཡུན་ཤིང་ནས་ཚོགས་འདུར་གསུངས་པར།

སྤྱི་ལོ་ ༡༩༥༩ སྤྱི་ཟླ་གསུམ་པའི་ནང་ལྷ་སར་ཟིང་འཁྲུག་བྱུང་རྗེས་གྲོས་བྱོལ་དུ་ཡོང་བའི་མི་བོད་མི་སེར་སྐྱ་ཉི་ཁྲི་ལྔ་སྟོང་ལྷག་འདུག་ཅིང་། དེ་ཚང་མ་དའི་ལྷིན་གཞུང་ནས་ཚུར་བླང་ཐབས་བྱེད་དགོས་པ་མ་ཟད། དེ་ཚོའི་ནང་ནས་ལྔ་སྟོང་ལྷག་གིས་དའི་ལྷིན་གཞུང་ལ་སྐྱབས་ཞུ་འབྱོར་གསལ། ང་ཚོས་རྒྱ་དམར་གུང་ཁྲན་ལ་མཐར་སྐྱོད་གཏོང་ངེས་གཏན་ཡིན་པས་དེས་ན་རོགས་རམ་རྒྱབ་གྲོར་ཡོད་པ་ཞེས་ཞུས་འདུག་པས་དེར་བརྟེན་དའི་ལྷིན་གཞུང་ནས་བོད་རིགས་སྐྱབས་ཟླ་རྣམས་ལ་རོགས་སྐྱབས་སློད་ཚུར་བླང་ཐབས་བྱེད་ཀྱི་ཡིན་གསུངས་འདུག། དའི་ལྷིན་མི་སེར་རྣམས་ཀྱི་ནང་ནས་གཞུང་ལ་བོད་རིགས་སྐྱབས་ཟླ་རྣམས་ལ་དངུལ་བླང་རོགས་རམ་བྱེད་མི་བདུན་བརྒྱ་ལྷག་དང་། གཞན་ཡང་དངུལ་གྱི་ཞལ་འདེབས་འབུལ་མི་རྣམས་ཀྱིས་སྒོར་ ༨༠,༠༠ ལྷག་དའི་ལྷིན་གཞུང་ལ་བོད་ལ་རོགས་རམ་སློད་ཕུལ་འདུག། དེང་སང་དའི་ལྷིན་དུ་ཐོད་མིའི་བོད་སོགས་མི་རིགས་ཁྲིན་བསྡོམས་ ༨༤༦ འདུག་ཅིང་། དེ་ཚོར་གཞུང་ནས་རོགས་རམ་གནང་ཞིང་འཚོ་གོས་སོགས་ད་ཅང་ཡག་པོ་འདུག་ཅེས་པ་ལས་རགས་བསྒྱུར།།

REGD.No. C. 1346.

༄༅ འབྲུག་ཡུལ་སྐོར་རྟེན་འབྲེལ།

ལོ་རེ་བཞིན་སྤྱི་ཟླ་ ༡༢ ཚེས་ ༢༤ ཉིན་འཛམ་གླིང་ཡོངས་ལ་སྟོན་པ་ཡི་ཤུ་སྐུ་འཁྲུངས་པའི་དུས་ཆེན་འཁེལ་བས་མ་ཤི་ཀ་པའི་ཆོས་ལུགས་རྗེས་འབྲངས་པ་རྣམས་ནས་ཡབ་དཀོན་མཆོག་ལ་གཏང་རག་དང་ས་གཞི་ལ་དུས་བདེ་ཞི་འཛམ་སུ་གནས་པ་དང་། མི་རྣམས་ལ་བདེ་སྐྱིད་ཚུགས་པའི་སྨོན་འདུན་བཅས་དུས་སྟོན་ཟབ་རྒྱས་ཕུལ་སྲོལ་མ་ཟད། ཉེ་འགྲུངས་གང་དུ་གནས་པའི་དགའ་ཉེ་ཀློ་དཀར་དང་གཉེན་ཚན་རྣམས་ནས་ཕན་ཚུན་ལེགས་བསྡུགས་ཡིག་ཆོག་གིས་བརྒྱན་པའི་ཤོག་ལྷེ་རི་མོ་སྣ་ཚོགས་ཀྱིས་བཀྲ་བ་གཏོང་རེ་བྱེད་པས་མཆོད་དགའ་སྟོན་གང་ལ་ཀས་བྱེད་སྲོལ་ཡོད་པ་ལྟར་འདི་ལོ་ཀ་སྤྲུག་དཔའང་དུས་སྟོན་ཡག་པོ་བྱུང་སོང་བའི་གནས་ཚུལ་མདོར་བསྡུས། །

སྟོབས་ལྡན་རྒྱལ་ཁབ་བཞིའི་གཙོ་འཛིན་རྣམ་པའི་ཚོགས་འདུ།

སྟོབས་ལྡན་ཨ་མི་རི་ཀ་དང་། ཨུ་རུ་སུ་དང་། ཨིན་ཇི་དང་། ཕ་རན་སི་བཅས་ རྒྱལ་ཁབ་བཞིའི་དབུ་ཁྲིད་ཆེན་པོ་རྣམས་སྤྱི་ལོ་ ༡༩༨༠ ཐམ་པའི་ཟླ་ལྔ་པའི་ཚེས་བཅུ་དྲུག་ཉིན་ཕ་རན་སིར་འདུ་ཚོགས་ཐོག་འཛམ་གླིང་ཡོངས་སུ་དམག་འཁྲུགས་སོགས་མེད་པར་ཞི་བདེར་གནས་ཐབས་སོགས་ཀྱི་བཀའ་མོལ་གནང་རྒྱུར་ཐག་བཅད་འདུག་པའི་གནས་ཚུལ། །

ཨ་སྦྱི་ཨའི་སེང་ཧ་ཝར་མཆོག་སྤྱི་ཟླ་དྲུག་པའི་ནང་ཨུ་རུ་སུར་ཕེབས་རྒྱུར་ཐུགས་གཏན་འཁེལ་འདུག།

འཇིག་རྟེན་དུ་སྐྱབས་མགོན་འཁྲུངས་པའི་ལོ་རྒྱུས་སྦྱ་ཟླའི་འགྲོས། །

卐 卐

ཉེ་གནས་རྣམས་ཡི་ཤུའི་དྲུང་དུ་འོངས་ཏེ། ནམ་མཁའི་རྒྱལ་སྲིད་ཀྱི་ནང་ན་ཐམས་ཅད་ལས་ཆེན་པོ་སུ་ཡིན་ཞེས་ཞུས་པ་དང་། ཁོང་གིས་བྱིས་པ་ཞིག་རང་གི་མདུན་དུ་བོས་ཏེ་དེ་དག་གི་དཀྱིལ་དུ་བཞག་ནས། གསུངས་པ། ངས་ཁྱེད་རྣམས་ལ་བདེན་པར་ཟེར། གལ་ཏེ་ཁྱོད་ཅག་ཡང་སྒྱུར་བྱིས་པ་ཆུང་ངུ་དང་འདྲ་བར་མི་འགྱུར་ན། ཅི་ནས་ཀྱང་ནམ་མཁའི་རྒྱལ་སྲིད་དུ་འཛུད་པར་མི་འགྱུར་རོ། །སུ་ཡང་བྱིས་པ་ཆུང་ངུ་འདི་དང་འདྲ་བར་སྨེམས་ཆུང་བྱེད་པ་དེ་ནི་ནམ་མཁའི་རྒྱལ་སྲིད་དུ་ཐམས་ཅད་ལས་ཆེན་པོ་ཡིན།

༄༅། །སྨོན་པ།

ཁྱེད་ཐམས་ཅད་གཅིག་གིས་གཅིག་ལ་འབངས་བྱེད་དེ། དམའ་ས་གཟུང་བའི་སེམས་གོན་ཅིག །ང་རྒྱལ་ཅན་ལ་དཀོན་མཆོག་དགྲ་རུ་བཞེངས། དམའ་ས་བཟུང་བ་རྣམས་ལ་ཐུགས་རྗེ་མཛད་དོ།། ||

ལུ་ཀཱ་ ༡༥ ༔ ༦-༡༡། ལུ་ཀ་ ༡༨ ༔ ༣-༡༥། མད་ཐ་ ༡༨ ༔ ༡-༧།
པེ་ཏྲོ་༡ ལེའུ་༤ ༔ ༤།།

(འཕྲོས་རྗེས་ཟླར་གཟིགས།) (12)

རྒྱ་དཀར་དམར་གཉིས་ཀྱི་ས་མཚམས་སྐོར་ ༔— ཚང་མས་དགོངས་མངའ་ལྟར་རྒྱ་དམར་ནས་རྩ་འཛིན་ལྷ་ལ་རྩ་མེད་བཏང་སྟེ་ཤར་ཨ་སམ་གྱི་བྱང་ཕྱོགས་དང་། སྟོད་ལ་དྭགས་ཀྱི་ཤར་ཕྱོགས་སུ་རྒྱ་གར་གྱི་ས་གནས་མང་ཙམ་བཙན་དབང་བགྱིས་འདུག་པའི་མི་ཚད་རྒྱ་གར་གྱི་ས་སྲུང་མི་དག་ནས་བཙར་འཛིན་བཟུང་གིས་སྡུག་པོ་བཏང་བ་སོགས་ཀྱི་སྐོར་རྒྱ་གར་སྲིད་བློན་ནེ་རུ་རྒྱ་དམར་གཞུང་ལ་ཡི་གེ་བཏང་ལན་དུ་ཉེ་སྔོན་སྤྱི་ཟླ་ ༡༢ ཚེས་ ༢༨ ཉིན་ཡིག་ལན་འབྱོར་འདུག་པ་དེ་བཞིན་དེང་སྐབས་རྒྱ་གར་གཞུང་ནས་ཞིབ་གཟིགས་གནང་ལུས་སུ་མཆིས་པའི་ནང་རྒྱ་དམར་གྱིས་རང་སྔོན་ངོས་ལེན་བྱེད་རྒྱུ་པར་བཞག་རྒྱ་གར་ལ་སྐྱོན་མང་ཙམ་བཏགས་ཡོད་འདུག་ཀྱང་། རྒྱ་དཀར་དམར་གྱི་སྲིད་བློན་རྣམ་གཉིས་ལྷན་འཛོམས་ཐོག་བཀའ་མོལ་གནང་ན་ཞེས་གསལ་ཡོད་འདུག་ཀྱང་། སྲིད་བློན་ནེ་རུས་གསུངས་གསལ། ཕན་ཚུན་གཉིས་དབར་གཡང་ས་ཆེ་བས་ལྷན་འཛོམས་ཀྱིས་བཀའ་མོལ་གནང་གཞི་ཙ་ནས་མི་འདུག་ཅེས་གསུངས་འདུག །སྔོན་དུའང་དེ་ལྟར་ལྷན་འཛོམས་ཀྱིས་བཀའ་མོལ་གནང་ན་ལེགས་ཞེས་རྒྱ་དམར་བློན་ཆེན་ནས་ཞུས་འདུག་ཀྱང་། སྲིད་བློན་ནེ་རུས། དང་པོ་རྒྱ་དམར་གྱིས་རྒྱ་གར་གྱི་ས་ཆ་བཙན་དབང་བྱས་པ་ནས་ཕྱིར་འཐེན་བྱེད་དགོས། དེ་ལྟར་ན་བཀའ་མོལ་ག་དུས་ཐུབ་ཡོང་གསུངས་འདུག་ཀྱང་། དེ་ལ་རྒྱ་དམར་གྱིས་རྩིས་མེད་དུ་བཏང་ཡོད་པ་རེད། །

རྒྱ་དམར་གྱི་ཡིག་རིགས་འཛིན་བཟུང་༔— ཀ་སྤྲུག་དུ་སྤྱི་ཟླ་དང་པོའི་ཚེས་བརྒྱད་ཉིན་འདི་གའི་པུ་ལི་སིས་རྒྱ་དམར་གྱི་དཔེ་ཚོང་བ་ཞིག་གི་ཚོང་ཁང་ནས་ " རྒྱ་ནག་གསར་བརྗེ་" ཟེར་བ་དང་ " རྒྱ་ནག་དང་བོད་ཀྱི་ས་མཚམས་སྐོར་" ཞེས་པའི་དཔེ་དེབ་བརྒྱ་ཕྲག་མང་པོ་འཛིན་བཟུང་བྱས་སོང་བའི་གནས་ཚུལ། །

ཚོང་གི་སྐོར།

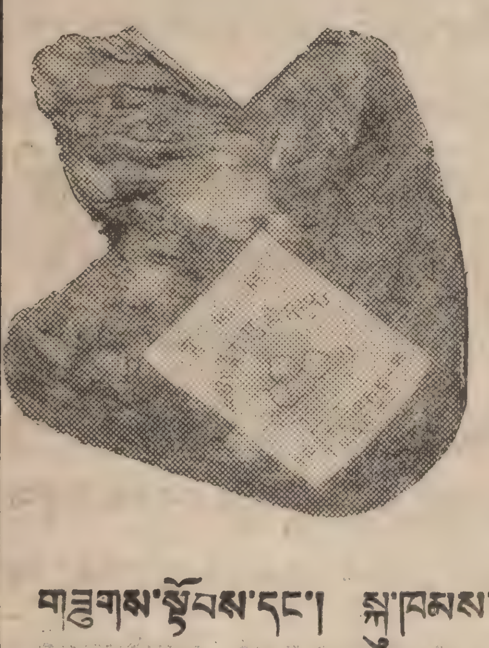

བོད་རིགས་ཚང་མའི་ཐུགས་ལ་མཉེས་པའི་ཇ་རིལ་ནོར་བུ་མེ་འབར་སྣར་ཡང་སྤྱུས་གཟིགས་གནང་ཐུབ་ཀྱི་རེད།

ཇ་རིལ་ནོར་བུ་མེ་འབར་འདིའི་ཡོན་ཏན་ནི་ གནས་གཤིས་གྲང་བའི་སྐབས་སུ་སྐྱ་གཟུགས་ལ་མི་དྲོད་དང་། སྐྱ་ཐང་ཆད་པའི་སྐབས་སུ་གཟུགས་སྟོབས་དང་། སྐྱ་ཁམས་གསར་གསོ་བྱེད་ཐུབ་ཅིང་། ཇ་ཁ་ཞིམ་ཆེ་བ་དང་ལྡུགས་བྲོ་ཆེ་བའི་ཆེད་དུ་ཇ་ལོ་ཨང་དང་ལྡན་མེད་སྤྱུས་དག་གིས་བཟོས་པ་ཡིན། ང་ཚོས་སྤེལ་ཚོང་དང་ བསིལ་ཚོང་གཉིས་ཀ་བྱེད་ཀྱི་ཡོད། །

ཀ་སྤྲུག་དྷ་སེ་མེ་ལིའི་ཕྲེ་རམ་པདྨ་ལི་མི་ཏེ་ཊ་ཚོང་ཁང་ནས་སྤུས་གཟིགས་གནང་ཐུབ། །

Edited, Printed & Published by G. Tharchin at the Tibet Mirror Press Kalimpong.

Beinecke Library. 2000. Folio. 53. 26 6/7

༄། །ཡུལ་ཕྱོགས་སོ་སོའི་གསར་འགྱུར་མེ་ལོང་ཞེས་བྱ་བ་བཞུགས་སོ། །

ལོ་— ༢༦
ཨང་— ༨—༩

YULCHOG SOSOI SARGYUR MELONG

[Tibet Mirror]

FIRST PUBLISHED. IN OCTOBER 1925.

བོད་རབ་ལོ་ ༩༢༢ ས་ཕག་ཧོར་ཟླ་ བཅུག་པ་ བཅུས་པ།

Jan.—Feb. 1960

VOL. XXVI

No. 8-9

རྒྱ་གར་ཡོངས་ལ་མི་སེར་རྒྱལ་ཁབ་ཐོག་མར་དབུ་བརྙེས་ནས་ལོ་ངོ་བཅུ་ཕྱིན་པའི་དུས་སྟོན་རྟེན་འབྲེལ་མཛད་སྒོ། །

ཕྱི་ཟླ་ ༡༠ ཚེས་ ༢༦ ཉིན་རྒྱ་གར་ཡོངས་ལ་མི་སེར་རྒྱལ་ཁབ་དབུ་བརྙེས་ཀྱི་དུས་སྟོན་གཟབ་རྒྱས་བཤམས་འདུག་པ་མ་ཟད། ཀ་སྒྲུག་དུ་རང་ཁྲིམས་དཔོན་མཆོག་གིས་རྒྱལ་དར་གྱང་དུ་འཕྱར་གནང་སྐབས་ཞི་དྲག་དཔོན་ཁག་ཚང་མས་དུ་སྒྲིག་གིས་གུས་བཀུར་ཆེ་བསྟོད་ཞུས། དེ་རྗེས་ཀ་སྒྲུག་ཕྱུ་ལི་སིའི་ལམ་ཁྲོངས་ཏེ་འགྲམ་དུ་སྡེ་ཚོ་སྟོད་ལ་དྭགས་ས་མཚམས་སུ་རྒྱ་དམར་རྒྱ་འགྱེད་བཙན་འཛུལ་དམག་མིས་རྒྱ་གར་ས་སྲུང་ཕྱུ་ལི་སེར་ཚུལ་མིན་མེ་མདའ་འཕངས་ཏེ་མི་གྲངས་དགུ་བསད་པའི་ནང་ཀ་སྒྲུག་ནས་ཡིན་པའི་དཔའ་བོ་གསུམ་གྱི་དྲན་གསོའི་ཆེད་དུ་དྲན་རྟེན་ཞིག་གསར་བཞེངས་གནང་རྒྱའི་རྨང་གཞི་གདིང་གནང་མཛད་རྗེས་རྒྱ་གར་དང་བོད་རིགས་ཚང་མས་མི་དགེ་དང་མཛལ་དང་ཕྱག་དེ་དཔའ་བོ་དེ་དག་ལ་ཆེ་བསྟོད་གཟབ་རྒྱས་གནང་སོང་བའི་གནས་ཚུལ། །

ཕྱི་ཟླ་དང་པོའི་ཚེས་ ༢༦ གི་ཚོད་ ༡༡ ཐོག་སྔོན་དུ་རང་བཙན་ཆེད་དུ་རང་སྒྲིག་བློས་དངང་རྫོང་པའི་སྐྱེས་བུ་དམ་པ་མཧཱ་ཏྨ་གན་དྷིས་གཅོས་སྐྱེས་བུ་སྙིང་སྟོབས་ཅན་རྣམས་ཀྱི་ཆེད་དུ་དྲན་གསོའི་གུས་བཀུར་རྒྱ་གར་ཡོངས་སུ་སྐར་མ་གཉིས་རིང་ངག་བཅད་གསོལ་སྨོན་འདེབས་གནང་མཛད་འདུག་པའི་གནས་ཚུལ།།

ཉེ་ལམ་༧གོང་ས་ཡིད་བཞིན་ནོར་བུ་མཆོག་གིས་རྒྱ་གར་ཤར་ནུབ་པའི་གཙོས་རྡོར་གདན་དུ་བཀའ་ཆོས་དང་། བཀའ་དབང་། ཚེ་དབང་སོགས་རྒྱང་གྲ་རྒྱང་འཁྱེར་ནང་གནང་སྐབས་བོད་རིགས་སྐྱབས་བཅོལ་བ་སོགས་མི་རིགས་ཁྲི་ཕྲག་མང་པོར་ཆོས་ཀྱི་བདུད་རྩིས་ཚིམས་པར་མཛད་ཐོག་ཚེས་ ༡༤ ཉིན་ས་སྐུ་རིའི་ཕོ་བྲང་དུ་སྐུ་བདེར་ཆིབས་བསྒྱུར་བསྐྱངས་གནང་མཛད་པའི་གནས་ཚུལ། །

གནས་ཚུལ་རྒྱས་པ་རྗེས་ཟླར་འབྱུང་རེ་ཆེ།

བལ་ཡུལ་སྲིད་བློན་ཀོ་ཨི་ར་ལ་མཆོག་ཉེ་སྔོན་རྒྱ་གར་གྱི་ས་གནས་ཁག་གཟིགས་ཞིབ་ཀྱིས་དེ་ཕྱིར་དེ་ཕེབས་སྲིད་བློན་ནེ་རུ་མཆོག་དང་བཀའ་མོལ་ཐོག་རྒྱ་གར་དང་བལ་ཡུལ་གཉིས་དབར་སྔར་ལས་མཐུན་འབྲེལ་ཆེན་པོ་བྱུང་འདུག་པའི་གནས་ཚུལ།།

རྡུལ་མཚོན་ཚོད་བལྟ།

ཕྱི་ཟླ་ ༢ ཚེས་ ༡༢ ཉིན་པ་རན་སི་གཞུང་ནས་ཨ་ཕེ་རི་ཀའི་བྱེ་ཐང་ས་ར་ཞེས་པར་རྡུལ་མཚོན་གྱི་ཚོད་བལྟ་བྱས་འདུག །འདི་ནི་པ་རན་སིའི་རྡུལ་མཚོན་ཚོད་བལྟ་དང་པོ་དེ་རེད། འདི་སྔོན་ཨ་མི་རི་ཀ་ཨིན་ཇི་དང་། ཨུ་རུ་སུ་རྒྱལ་ཁབ་གསུམ་ལ་མ་གཏོགས་རྡུལ་མཚོན་མེད་རུང་ད་ནས་པ་རན་སི་བཅས་རྒྱལ་ཁབ་བཞི་རྡུལ་མཚོན་དང་ལྡན་པའི་རྒྱལ་ཁབ་བཞི་བྱུང་བ་རེད། པ་རན་སིའི་རྡུལ་མཚོན་ཚོད་བལྟ་བྱེད་རྒྱུར་བཀག་བསྒོམས་མང་པོ་བྱས་ཀྱང་ཉན་མི་འདུག །དེང་རྒྱལ་ཁབ་མང་པོས་པ་རན་སེར་མི་དགའ་བའི་རྣམ་འགྱུར་བསྟན་འདུག།

ཨ་མི་རི་ཀ་དང་ རི་པིན་གཞུང་གཉིས་ཀྱི་དབར་དྲག་པོ་དབྱུང་དམག་སོགས་གཅིག་སྒྲིལ་ཐོག་ཨ་མི་རི་ཀའི་དབྱུང་དམག་རི་ཕིང་དུ་གནས་མཆོག་པའི་ཆིང་ཡིག་གསར་པ་བཞག་འདུག །དེ་ལ་དམར་ཤོག་རྣམས་ཀྱིས་མི་དགའ་བའི་རྣམ་འགྱུར་དང་བཅས་འཁས་མིན་ཞེས་བརྗོད་འདུག །

ཨལ་ཇི་རི་ཡར་གཞུང་ལ་ལོ་ངོ་ཁ་ཤས་ནས་ངོ་ལོག་ཆེན་པོ་བྱས་དང་བྱེད་མུས་པ་དེ་ཉེ་ལམ་སྔར་ལས་ཟང་ཟིང་ཆེ་རུ་ཕྱིན་འདུག །

ཨིསི་ར་ཨེལ་དང་ ཡོར་ལྡན་གཉིས་ཀྱི་དབར་ས་མཚམས་སུ་ཟང་ཟིང་བྱུང་འདུག་ཀྱང་སྤྱི་ཚོགས་ཀྱི་སྲུང་དམག་གིས་ཞི་བར་བྱས་འདུག །

སྦྲར་མའི་སྲིད་འཛིན་ནེ་ཝིན་ཏེ་བློན་པོ་ཅིན་དུ་རང་ཕེབས་དེ་རྒྱ་ནག་དང་སྦྲར་མ་གཉིས་ཀྱི་ས་མཚམས་སྐོར་བཀའ་མོལ་གྱིས་མཐུན་ལམ་བྱུང་བའི་གནས་ཚུལ་འདུག །

སྦྲར་མར་སྲིད་བློན་གསར་པ།

མི་དམངས་འོས་ཐོའི་ཐོག་སྲིད་བློན་ནེ་ཝིན་ལ་

འདེམས་བསྐོས་བྱུང་འདུག །

ཨིན་ཇི་ཤེའི་གཞུང་གིས་རྒྱ་མི་མང་པོར་ངོ་དམ་དང་བཅས་གྲོང་གསེབ་ཁག་ནས་ཕྱིར་འདུག ། དེ་རྣམས་ཀྱི་ནང་ནས་མང་པོ་རྒྱ་ནག་དུ་ཕྱིར་ལོག་སོང་བའི་གནས་ཚུལ། །

རྒྱ་གར་སྲིད་བློན་ནེ་རུ་མཆོག་གིས་རྒྱ་དམར་སྲིད་བློན་ཙའོ་ཨེན་ལའི་ལ་ཕྱག་བྲིས་ཤིག་གནང་སྟེ་འཁྲུག་ཙམ་དེ་ཡིར་ཕེབས་ཐུབ་ན་ས་མཚམས་སོར་གྱི་སྐོར་ཞི་བའི་སྒོ་ནས་མཐུན་ལམ་གྱི་བཀའ་མོལ་གནང་ཆོག་གསུངས་པའི་གནས་ཚུལ།།

ཕྱི་ཟླ་གཉིས་པའི་ཟླ་མཇུག་ཙམ་དུ་རྒྱལ་ཁབ་ཁག་གི་ཚོགས་འདུ་ཞིག་དེ་ཡིར་བོད་ཀྱི་སྐོར་འདུ་ཚོགས་གནང་གི་ཡོད་པའི་གནས་ཚུལ།།

བལ་ཡུལ་དུ་རྒྱ་གར་གྱི་སྐུ་ཚབ།

སྔོན་སྤྱི་ལོ་ ༡༩༥༨ ནས་ ༡༩༤༣ བར་འབྲས་སྤྱི་བློན་ཆེན་དབ་ཀིན་སོན་དམ་པ་མཆོག་འཁྱུར་མཚམས་ཆིབས་བསྒྱུར་གནང་བ་དཔལ་ལྡན་༧མི་རྗེ་ ཨེ་ཆེ་ཛ་ཡལ (H. Dayal.) པ་མཆོག་ཉེ་སྔོན་བལ་ཡུལ་དུ་རྒྱ་གར་གཞུང་གི་སྐུ་ཚབ་གསར་བསྐོས་གནང་འདུག། ༧དཔལ་ལྡན་འབྲས་སྤྱི་བློན་ཆེན་ཨ་པ་སྤྲི་པནྡ་ (APA B. PANT.) པ་མཆོག་ཉེ་སྔོན་སར་ནཐར་༧གོང་ས་ཡིད་བཞིན་ནོར་བུ་མཆོག་དང་མཇལ་འཕྲད་ཀྱིས་ཉིན་ཤས་སྐུ་བཞུར་ཀྱིས་ཕྱིར་ཕེབས་གནང་། ཚེས་ ༡༤ ཉིན་ཞ་བྲག་གི་ས་མཚམས་ཁག་དུ་ཉིན་ཤས་གཟིགས་ཞིབ་དུ་ཆིབས་བསྒྱུར་གནང་འདུག།

དཔལ་ལྡན་སྐྱབས་རྗེ་ཁྲི་ཇང་རིན་པོ་ཆེ་མཆོག་ཀ་སྤྲུག་ནས་ཆིབས་བསྒྱུར་གནང་བའི་གནས་ཚུལ།།

ཨིན་ཡུལ་དུ་བོད་ཀྱི་ཚོར་བ་ཞིག་ཚོར་འདུག།

ཁོང་ཚོས་བོད་ནས་སྐྱབས་བཅོལ་དུ་ཕེབས་པ་རྣམས་ཀྱི་ཆེད་གྲོར་རས་མཐུན་ཀྱིན་བསྡུས་གསོར་གནང་གི་ཡོད་འདུག་ཅིང་། ཚོར་བ་དེ་ནང་དཔལ་ལྡན་མི་རྗེ་རི་ཅར་ཆེ་སོན་སྔོན་བོད་ལོ་མང་བཞུར་པ་མཆོག་ཀྱང་ཡོད་འདུག་ཅིང་ཁོང་རང་ཉེ་སྔོན་རྒྱ་གར་དུ་སྣ་འཁྲིད་ཅས་ཕེབས་པའི་གནས་ཚུལ་ཐོས། །

རྒྱ་གར་དུ་གདན་སྦྱོར་རྒྱ་མི་ཚོས་རྒྱ་དམར་ཕྱད་ཅིང་གིས་རྒྱ་གར་ལ་བཙན་དབང་བྱས་པར་ཁ་རྟང་བཏང་འདུག།

ཉེ་སྔོན་རྒྱ་གར་གྱི་གྲོང་ཁྱེར་ཆེ་ཤོས་ཀ་ལི་ཀ་ཏ་གསར་བསྒྱུར་འགོད་མཁན་གྱི་ཚོགས་འདུ་ཞིག་ཚོགས་སར་རྒྱ་གར་ལ་ཡོད་པའི་ཕྱིར་སྡོད་རྒྱ་མིའི་སྐྱིད་སྡུག་གི་སྐུ་ཚབ་ཙང་ཞེས་པ་ནས་རྒྱ་དམར་གྱིས་རྒྱ་གར་ལ་བཙན་དབང་བྱས་པ་དེར་ཁ་རྟང་ཚ་ཐག་ཆོད་ཞིག་བཏང་བ་མ་ཟད་མ་མཚམས་ཀྱི་རྩོད་གླེང་སྐོར་རྒྱ་གར་གྱི་མི་དམངས་དང་རྒྱ་གར་གཞུང་ནས་སྲིད་ཇུས་ཅི་འདྲ་ཞིག་ལག་ལེན་བསྟར་བ་བཞིན་དུ་ང་ཚོ་ཡང་དེ་བཞིན་དུ་རྒྱུ་ཡིན་ ཅེས་བརྗོད་འདུག།

གོང་གསལ་གྱི་ཚོགས་འདུ་དེར་ཀ་ལི་ཀ་ཏར་ཡོད་པའི་རྒྱ་མིའི་སྐྱིད་སྡུག་མི་གཅིག་པ་བཅོ་བརྒྱད་ཀྱི་འཐུས་མི་འདུས་ཡོད་པ་རེད། སྐྱིད་སྡུག་བཅོ་བརྒྱད་ཡོད་པ་དེ་ནི་ཀ་ལི་ཀ་ཏར་ཡོད་པའི་རྒྱ་མི་ཡོངས་ཀྱི་བརྒྱ་ཆ་གཅིག་གི་བརྒྱད་ཅུ་གྱ་ལྔ་དེ་ཡིན་པ་རེད། དེ་འགྲོད་བརྒྱ་ཆ་གཅིག་གི་བཅོ་ལྔ་ནི་གུང་ཁྲན་ལ་དགའ་པོ་བྱེད་མཁན་ཡིན་པ་རེད།། ཁོང་གིས་གསུངས་དོན། རྒྱ་གར་ལ་ཡོད་པའི་རྒྱ་མི་ཚོ་ནི་ཞི་བདེར་དགའ་བ་དང་རང་རང་སོ་སོའི་ལོ་གོས་ལས་དོན་ཁོ་ན་བྱེད་མཁན་རེད། ང་ཚོས་རྒྱ་གར་དེ་རང་གི་ཕ་ཡུལ་དང་རང་རེ་ནི་རྒྱ་གར་གྱི་མི་སེར་ཡིན་བསམ་ནས་གྱི་ཡོད། ང་ཚོ་ནི་གུང་ཁྲན་རྒྱ་ནག་དང་གུང་ཁྲན་འགོ་འཁྲིད་བྱེད་མཁན་དང་མཉམ་དུ་འབྲེལ་ལམ་སོགས་གང་ཡང་མེད། ང་ཚོས་རྒྱ་ནག་གི་གུང་ཁྲན་ཚོ་ལ་རྒྱ་གར་ལ་དམག་གི་བཙན་གཤེད་བྱ་རྒྱུ་དེ་མཚམས་ཞིག་ཟེར་དུས་བརྡ་བཏང་གི་ཡོད། གལ་སྲིད་ན་རྒྱ་གར་ནི་ང་ཚོའི་ཕ་ཡུལ་ལྟ་བུ་རེད། གལ་སྲིད་རྒྱ་དམར་གྱི་བཙན་འཛུལ་རྒྱུན་ཚོགས་དེ་ཚོ་རྒྱ་གར་གྱི་ས་ནས་ཕྱིར་འཐེན་མ་བྱས་ན་རྒྱ་གར་གཞུང་ནས་གོ་མཚོན་ཐོགས་ཏེ་རྒྱུན་འཛུགས་བྱེད་སྐབས་ང་ཚོ་རྒྱ་གར་དུ་ཡོད་པའི་རྒྱ་མི་གཅིག་ཀྱང་མ་ལུས་པ་ཡར་ལངས་ཏེ་རྒྱ་དམར་ལ་འཛིང་རྒྱུ་ཡིན་ཅེས་བརྗོད་འདུག། ཁོང་གིས་རྒྱ་ནག་གུང་ཁྲན་གཞུང་གི་ཚབ་ཡང་ན་གསང་བའི་ཉུལ་མ་ཚོར་རྒྱ་གར་དུ་ཡོད་པའི་རྒྱ་མིས་གོང་གསལ་བ་ནས་ཕྱོགས་བཤད་པ་དེ་རྣམས་པར་ཅིང་གཞུང་ལ་ལབ་རོགས་ཞེས་བརྗོད་འདུག །ང་ཚོས་གུང་ཁྲན་རྒྱ་མི་ནས་རྒྱ་གར་ལ་བཙན་དབང་བྱས་པའི་སྐོར་དྲིལ་བསྒྲགས་སུ་འཐུང་བྱས་དེ་མི་དམངས་ཀྱི་བློ་འགུག་བཙུགས་སྟེ་པར་ཅིང་གི་འགོ་འཁྲིད་བྱེད་མཁན་ཚོ་རང་དབང་མེད་པ་ཕྱིར་འཐེན་རྒྱག་དགོས་རྒྱུ་བཟོ་གི་ཡིན་ཞེས་ཡང་བརྗོད་འདུག།

ཡང་ཁོང་གིས་གསུངས་པ། རྒྱ་གར་དུ་བཏན་ཆགས་སྡོད་མཁན་རྒྱ་མི་སྟོང་ཕྲག་བཅོ་ལྔ་ཡོད་པའི་ནང་ནས་སྟོང་ཕྲག་བཅུ་གཉིས་ནི་ཀ་ལི་ཀ་ཏ་རང་ལ་སྡོད་མཁན་རེད། ཁོ་ཚོ་རང་ཆེ་ནས་ལོ་ཁ་ཤས་ཀྱི་སྔོན་ནས་རྒྱ་གར་མི་སེར་ཡོང་ཚོག་པའི་སྐད་ཆ་ཐུལ་ཡོད་པ་རེད། ཁོང་གིས

ང་ཚོ་ནི་རྒྱ་གར་གཞུང་གིས་སྲིད་ཇུས་ཅི་འདྲ་ཞིག་ལག་ལེན་བསྟར་ན་འང་དེའི་རྗེས་སུ་འབྲང་རྒྱུ་ཡིན་ཅེས་བརྗོད་འདུག་པའི་གནས་ཚུལ། །

སྲིད་བློན་ནེ་རུས་གྲོས་ཚོགས་ཚོགས་བྱས་ནས་སྡོད་དགོས་གསུངས་པ། །

དགྲ་ལ་མགོ་སྒྲུར་བ་ལས་ཤི་བ་དགའ། །

ཨེན་སེད་བྷུ་ཞེས་པའི་ས་ཆར་མི་དམངས་ཚོགས་འདུ་ཞིག་ཚོགས་པའི་སར་ ནེ་རུས་ རང་རེའི་ གཞུང་ནས་ས་མཚམས་ཀྱི་རྩོད་གླེང་འདི་ཞི་བའི་སྒོ་ནས་ཐག་གཅོད་ཐུབ་པའི་ཐབས་ཤེས་བྱེད་བཞིན་པ་ཡིན་ཏེ་ རང་རེའི་ཡུལ་མི་རྣམས་ནས་གལ་སྲིད་འཁྲུག་གཞི་སོགས་བྱུང་ཚེ་དགྲར་གོལ་ཚོག་ཚོག་བྱས་ནས་སྡོད་དགོས་རྒྱུ། གང་ལགས་ཟེར་ན་འདི་ནི་རྒྱ་གར་གསོན་པོར་གནས་རྒྱུ་འམ་ཡང་ན་འཆི་རྒྱུར་ཐུག་ངའི་ལས་འགན་ཞིག་རེད་གསུངས་འདུག། དམག་འཁྲུག་ཟེར་བ་དེ་ནི་རྩེ་བ་ནས་ཡག་པོ་ཞིག་མ་རེད། ཡིན་ན་ཡང་དེར་འཛེམས་དགོས་པ་དེ་ནི་རང་སྲོག་རང་གིས་གཅོད་པ་ལྟ་བུ་རེད། མ་ཤི་བར་གསོན་པོར་གནས་པ་ནི་ཤིན་ཏུ་ཡག་པོ་རེད། ཡིན་ནའང་རང་རེའི་ལོ་རྒྱུས་ནང་གསོན་པོར་གནས་པ་ལས་འཆི་རྒྱུར་དགའ་བ་རེ་དུས་ཤིག་ཤར་སྲིད་ཀྱི་རེད་གསུངས་འདུག །

ཡང་ནེ་རུས་གསུངས་པ། གཞན་ཞིག་དགའ་ཞིག་གིས་རང་གི་བཟུགས་པོ་ནས་བཏོན་པའི་ཁྲག་གིས་བྲིས་པའི་རང་ཡུལ་སྲུང་སྐྱོང་དུ་རྒྱུའི་ཁས་ལེན་ཡི་གེ་ངདང་བྱུང་བ་དེ་རྩེ་ནི་ཤིན་དུ་ཡག་པོ་རེད་དེ་ཡི་ནང་ངས་ཁོ་ཚོ་མཐའ་མཚམས་སུ་ཁྲལ་དུ་བཏང་འཐོད་པ་མི་འདུག་གང་ལར་ཟེར་ན་ཁོ་ཚོས་དེ་ཙམ་པན་ཐོགས་ཀྱི་མ་རེད། དེ་ལས་རང་ཡུལ་དུ་རྫིད་ཚམས་ཀྱི་བཟོ་གྲྭ་དང་འཐོན་སྐྱེད་སྤེལ་བའི་ནུས་ཤུགས་གཅིག་བསྒྲིལ་བྱས་ན་དེ་ཕན་ཐར་ཆེ་གི་རེད། གལ་སྲིད་དམག་འཁྲུག་སོགས་བྱུང་ན་ཕྱོགས་བཞི་ནས་འཛིང་ཐབ་ཀྱི་རེད་ཅེས་གསུངས་འདུག། ཕྱི་རྒྱལ་གསར་བསྒྱུར་འགོད་ཞིག་གི་ནང་ (ཟླ་ཤུན་ལལ་ནེ་རུ་བློ་ཁོག་མེད་མཁན་རེད་) ཟེར་བ་དེ་ནི་བདེན་པ་མ་རེད། ང་ནི་དམག་འཁྲུག་ལ་ཧ་ཅང་ནས་མི་དགའ་མཁན་ཞིག་ཡིན། ག་རེ་ཟེར་ན་དེ་ནི་མི་དུད་འགྲོར་འགྲོ་བ་དང་མི་རྒྱུད་འཕྱུང་བར་བྱ་བའི་ལས་ཞིག་རེད། ཡིན་ནའང་གལ་སྲིད་སུ་ཞིག་གིས་ངའི་སྟེང་ལ་དམག་ཁྲིད་ཡོང་ན་ངས་དེ་ལ་མཐའ་སྐྱོལ་བཏང་ནས་རྒྱག་རྒྱུ་ཡིན། ཅེས་གསུངས་འདུག །

རྒྱ་མི་གུང་ཁྲན་ཆ་ཕྲིན་པ་རེད།།

ཨུ་རུ་སུའི་རྒྱལ་ས་མོ་སི་ཀོའི་རྒྱལ་ཡོངས་ཀུར་ཁྲབ་རྟང་འཕྲིན་ལས་ཁུངས་ཀྱི་གནས་ཚུལ་སྤེལ་མཁན་ཛོ་སེ་མི་ཀལ་ཞེས་པ་ཞིག་ནས་ ཉེ་སྔོན་ཨུ་རུ་སུའི་སྲིད་བློན་ཆེ་ཤོས་ཀྲུ་ཤོབ་ནས་རྒྱ་ནག་གུང་ཁྲན་ཚོས་མཚམས་སྐོར་རྒྱ་གར་ལ་འཁྲུག་པ་བསླངས་པ་དེ་ནི་སྣང་བའི་ལས་ཤིག་རེད་གསུངས་གི་འདུག་ཅེས་བརྗོད་འདུག།

དེ་ཡང་སྲིད་བློན་ཀྲུ་ཤོབ་ ཕྱི་ལོ་ ༡༩༥༩ ཟླ་བ་ ༡༠ པའི་ནང་རྒྱ་ནག་པེ་ཅིང་ནས་ཕེབས་མཚམས་མོ་སེ་ཀོའི་ཚོགས་པར་འགོད་མཁན་ལ་གསུངས་པ་རེད། ཡིན་ནའང་ཨུ་རུ་སུའི་དོན་ལས་ཁུངས་ནས་གོང་གསལ་གྱི་གླེན་པ་ཟེར་བའི་ཚིག་དེ་ནི་མཉམ་འབྲེལ་རྒྱལ་ཁབ་སུ་འབྱུལ་རྒྱུའི་སྐད་ཡིག་ནང་དུ་འཁོད་འཛུག་གི་མ་རེད་ཅེས་བརྗོད་འདུག །

གུང་ཁྲན་ལས་ལྡོག་བྱེད་མཁན་ཚོ་ལ་རྨས་སྐྱོན་བྱུང་བ། །

ཉེ་སྔོན་ཨར་ཇ་ཤེ་པའི་ས་ཆ་ཞིག་ཏུ་གུང་ཁྲན་ལས་ལྡོག་བྱེད་མཁན་དང་མི་བྱེད་མཁན་གཉིས་དབར་འཐབ་རྩོད་བྱུང་ནས་མི་ཉི་ཤུ་རྩ་དགུ་ཙམ་ལ་རྨས་སྐྱོན་བྱུང་བ་རེད། དེའི་ནང་ནས་གུང་ཁྲན་གྱི་མི་བཞི་ལ་རྨས་སྐྱོན་ཚབ་ཆེན་བྱུང་ནས་སྨན་ཁང་ལ་སྨན་བཅོས་བྱེད་པར་བཏང་དགོས་བྱུང་བ་རེད། འཐབ་རྩོད་བྱུང་དགོས་པའི་རྐྱེན་གང་ཡིན་ཞེ་ན་གུང་ཁྲན་ལས་ལྡོག་ས་བྱེད་མཁན་རྣ་ཚོགས་ནས་མི་དམངས་ཚོགས་འདུ་ཞིག་ཚོགས་རྒྱུ་བྱས་པ་དེར་གུང་ཁྲན་མ་ཡིན་པའི་སློབ་གཉེར་བ་གསུམ་སྟོང་ལྷག་ཙམ་ནས་བཀག་འགོག་བྱས་པ་རེད། སློབ་གཉེར་བ་དེ་ཚོས་རྒྱ་དམར་གུང་ཁྲན་དང་དང་རྒྱ་གར་གུང་ཁྲན་དང་ལ་ངོ་རྒོལ་བྱེད་པའི་ཚིག་རྩུབ་ལབ་ཀྱིན་རྒྱ་གར་གུང་ཁྲན་དང་གི་ཚོགས་པའི་ལས་ཁང་ནང་དུ་འཛུལ་ཏེ་གུང་ཁྲན་གྱི་དར་ཆ་དམར་པོ་དེ་མེར་བསྲེགས་ནས་དེའི་ཚབ་ལ་དར་ཆ་ནག་པོ་ཞིག་བཙུགས་ཏེ་བཞག་པ་རེད། ཡང་ཁོ་ཚོས་རྒྱ་དམར་གྱི་དཔོན་པོ་མོ་ཙེ་ཏུང་དང་ཙོ་ཨེན་ལའི་གཉིས་ཀྱི་འདྲ་གཟུགས་བཟོས་ནས་མེར་བསྲེགས་པའི་གནས་ཚུལ། །

ཨུ་རུ་སུའི་སྲིད་བློན་ཀྲུ་ཤོབ་ད་ལམ་ཕྱི་ཟླ་གཉིས་པའི་ཚེས་ ༡༡ ཚུད་ ༡༡ ཐོག་དེ་ལིར་ཕེབས་འབྱོར་སྐབས་རྒྱ་གར་སྲིད་འཛིན་རྣམ་གཉིས་དང༌། སྲིད་བློན་ནེ་རུ་རྒྱས་ཀྱིས་གནམ་གྲུ་ཐང་དུ་ཕེབས་བསུ་གང་ཟབ་བཅས་ཕོ་བྲང་དུ་ཕེབས་འདུག །ཚེས་ ༡༤ བར་བཞུགས་ཏེ་ཚེས་ ༡༥ ཉིན་ཀ་ཏུ་བརྒྱུད་སྦྲར་ས་དང༌། ཨེན་ཌོ་ནེ་ཤེའི་ལྗོངས་ཁག་ཏུ་ཕེབས་རྒྱུའི་གནས་ཚུལ་འདུག།

སྔོ་རྒྱ་གར་ཀ་རེ་ལར་གུང་ཁྲན་འཕམ་འདུག།

སྔ་ལོ་ཀ་རེ་ལའི་གཞུང་ལ་མི་དམངས་ཀྱིས་ངོ་རྒོལ་ལ་ངར་ཤུགས་སྲིད་འཛིན་གྱིས་གུང་གཞུང་སྲིད་པ་དགོངས་མངའ་སྟེ། ད་ལམ་ཕྱི་ཟླ་གཉིས་པའི་ནང་བསྐྱར་དུ་མི་དམངས་འོས་ཐོའི་ཐོག་ས་གནས་གཞུང་གསར་འདེམས་བྱས་སྐབས་གུང་ཤོག་གིས་ཐབས་ཤེས་འབད་རྩོལ་བྱས་ཏང་ཤོར་ནས་ཀོང་རེ་སི་དང་ཁ་ཆེའི་ཤོག་ཁག་དང་བར་ཇོ་སོ་ཤི་ཡལ་གསུམ་ལ་འོས་ཐོ་མང་བ་ཐོབ་འདུག །

༄༅། །ས་ཕག་ཟླ་ ༡༠ ཚེས་ ༢༤ ཉིན་གོང་ས་སྐྱབས་མགོན་ཆེན་པོར་མི་དམངས་ཀྱི་ མཁྱེན་ནས་ཕུལ་བའི་སྙན་ཞུ་དང་། བཀའི་ཕྱིར་ཕེབས་པ་ཉིས་ཀྱི་ཞལ་བཤུས་པར་ས་
ཕྱོགས་སྤེལ་ཞུས་པ་དགེའོ།།

༄༅། །ལྷ་བཅས་སྲིད་ཞིའི་བཙུག་ནོར་གོང་ས་སྐྱབས་མགོན་རྒྱལ་དབང་ ཐམས་ཅད་མཁྱེན་ཅིང་གཟིགས་པ་ཆེན་པོ་མཆོག་གི་ཞབས་པད་གསེར་ཁྲི་མངོན་ མཐོའི་དྲུང་དུ། གངས་འདབས་རྒྱ་གར་ཁུལ་བོད་རིགས་སྡོད་འཁོར་དང་། རྗེས་སུ་ སྐྱབས་བཅོལ་དུ་འབྱོར་པའི་བོད་ལྗོངས་ཆོལ་ཁ་གསུམ་གྱི་མི་དམངས་སེར་སྐྱ་མགྲིན་ གཅིག་ནས་ཕྱག་བཅས་གསེར་སྐྱན་རིན་པོ་ཆེ་བྱུང་ཙམ་མི་སྨྲོན་མཐུ་མེད་ལ་ནམ་ མཁྱེན་ཆོས་སྐྱོང་ཆེན་པོར་བོ་རྣམ་འབུལ་སྐད་ཅིག་ཀྱང་མི་བཞེས་པ་མཁྱེན་ཞུ་གསོལ་ འདེབས་སྐྱིང་། འཕགས་མཆོག་སྤྱན་རས་གཟིགས་ཀྱི་གདུལ་ཞིང་ཁ་ལྗོངས་བོད་ འདིར་ཕྱོགས་མར་མེའི་འགྲོ་བ་སྤྱིལ་བ་ནས་བཟུང་མགོན་པོ་གང་གི་གསང་གསུམ་ གང་འདུལ་གྱི་མཛད་བཟང་ཁོ་ནས་མི་རིགས་དང་། སྐད་ཡིག །ཆ་ལུགས། ཟ་བཏུང་། དཔལ་པར། སྤྱར་ཐམས་ཀྱི་ཀ་སི་བཅས་གང་ས་ནས་རང་བཙན་མཐུན་མོང་མ་ཡིན་པའི་ ཐོག་ རྒྱལ་བསྟན་འཛིན་ ༼ཞ་གཞི་ཙ་ གནས་བསྐོས་གཞུང་དགའ་བ་བརྒྱ་ལྡན་པའི་ཆབ་ སྲིད་རང་དབང་རང་བཙན། སེར་སྐྱ་མི་དམངས་ཀྱང་འདི་ཕྱིའི་ལེགས་ཚོགས་ཆོས་ འབྱོར་བདེ་སྐྱིད་ཀྱི་དཔལ་ལ་རག་ཏུ་སྤྱོད་བཞིན་པ་སོགས་གཞན་སྨོན་མ་དགོས་པ་བག་ ཕེབས་ཀྱིས་གནས་བཞིན་པར་འདས་ལོ་ ༡༩༤༠ ལོ་ནས་བཟུང་ བསྟན་དགྲ་ཤེད་ཀླ་ ཀློའི་ལུགས་འཛིན་རྒྱ་དམར་གུང་བྲན་དང་ནས་བོད་སར་བཙན་འཛུལ་གྱིས་ཐོག་ མར་ དབང་མེད་གྲོས་མཐུན་དོན་ཚན་བཅུ་བདུན་བཞག་བཙུག་ཐོག །རིམ་བཞིན་དེར་ཡང་མི་ གནས་པའི་བཙན་དབང་གིས་རྒྱལ་བསྟན་དེ་འཛིན་དང་། གཞུང་སའི་ཆབ་སྲིད་ དབང་ལུང་མི་དམངས་ཀྱི་ལུས་སྲོག་ཡན་རང་དབང་བྲལ་བའི་བཙན་གནོན་མནར་ གཅོད་དམྱལ་བ་སྟེང་དུ་འཕོས་པ་ལྟ་བུ་བཏང་ཐོག །སྔ་ལོ་བོད་རིགས་བསྟན་པ་ དང་། ཆབ་སྲིད་ལ་ཤ་ཞེན་ཡོད་རིགས་ཚང་མ་བཙུ་བཟུང་དུ་རྩིས་ཁྲུས་རྐྱེན་མདོ་སྨད་ ཚ་བཞི་སྐང་དྲུག་དང་། ཨ་མདོ་སོགས་བོད་རིགས་དྲངས་བླང་དམག་སྐར་ལྷོ་བྱང་ ཁུལ་བསྐྱོད་དགོས་བྱུང་བ་དང་། དེ་རྗེས་འདི་ལོ་ཟླ་གཉིས་པའི་ནང་རྒྱལ་བསྟན་ རིན་པོ་ཆེའི་སྲོག་རྩ་དང་། བོད་ལྗོངས་མི་དམངས་ཀྱི་སྙིང་ནོར་གཅིག་པུ་གོང་ས་ ཡིད་བཞིན་ནོར་བུའི་སྐུ་ཕྱུར་ཡང་དངོས་སུ་བདེ་བའི་རང་དུ། ས་མངོན་དོད་སྟབས་ སེར་སྐྱ་མི་དམངས་ཐྲིས་པ་ཡན་བློས་ཀྱིས་མ་བཟོད་པར་ནོར་གླིང་པོ་བྲང་དུ་སྐུ་སྲུང་ ལ་བཅར་དགོས་བྱུང་བ་རྒྱ་ངན་ནས་དྲག་པོའི་བཙན་གནོན་བྱ་གཏན་འཁེལ་བ་ཤེས་ཚོར་ མཚམས་སྐྱི་ནོར་ གོང་ས་མཆོག་རྒྱ་གར་དུ་གདན་ཞུ་བྱ་དགོས་བྱུང་བ་ གོང་ས་ མཆོག་རྒྱ་གར་ས་མཚམས་སུ་ཆིབས་བསྒྱུར་བསྐྱངས་ཉིད་ནས་གནས་ལུགས་དྲིལ་ བསྒྲགས་བསྐྱངས་དོན་བོད་ཀྱི་བདེ་སྡུག་ཡོང་རྐྱེན་བྲ་ཞིབ་དུ་ཆ་འཛམ་གླིང་མི་དམངས་ ཚང་མས་མཁྱེན་རྟོགས་ལྟར་བོད་ལྗོངས་མི་དམངས་ཀྱི་རི་དོན་རྒྱལ་བསྟན་ཆབ་སྲིད་ཀྱི་ ཐུགས་དོན་གལ་ཆེའི་སྐོར་དུ་བར་གོང་ས་སྐྱབས་མགོན་ཆེན་པོ་མཆོག་ནས་ཐུགས་ འཁུར་ཆེ་བཞེས་ཀྱི་ཚུ་འགོ་གངས་ཐག་འཛམ་གླིང་སྤྱི་ཚོགས་ཆེན་པོར་སྙན་ཞུ་བསྐྱངས་ དོན་འཛམ་གླིང་ཞི་བདེར་སེམས་པའི་རྒྱལ་ཁབ་རྣམས་ནས་ཀྱང་བོད་དོན་ཐུགས་འཁུར་ ཆེ་བསྐྱེད་མཛད་ཤུམ་བཅས་སྤྱི་ནོར་གོང་ས་མཆོག་གི་ཐུགས་རྗེ་ཉག་གཅིག་ལ་གུས་ འབངས་བོད་མི་སེར་སྐྱ་དྲག་ཞན་ཚང་མ་དགའ་གུས་ཡིད་རང་གིས་ཐུགས་བཞེད་ལྟར་ གྲུབ་ཡོང་བའི་རྒྱབ་བསྐྱོར་རེ་འདུན་ཉག་གཅིག་ཏུ་གནས་བཞིན་པར་ཉེ་ལམ་ཀ་སྤྲུག་ཏུ་ གདན་སྡོད་རྨར་ཁམས་ཐོས་བསམ་ཟེར་བའི་མི་དམངས་ཀྱི་བདེ་སྡུག་ཡིན་ཚུལ་བསམ་ འཆར་རེབ་ཚུང་ཞིག་འགྲེམས་སྤེལ་བགྱིས་ཏེ་མི་དམངས་ནས་བསམ་འཆར་དགོས་ ཚུལ་ཀྱང་འཁོད་འདུག་ཅང་། མི་དམངས་ལ་ལུགས་མཐུན་གོ་བསྒྱུར་མ་བྱུང་གོང་ གོང་ས་ཆེན་པོར་ཐད་ཀར་སྙན་འབུལ་ཀྱང་ཞུས་ལུགས་འཁོད་སྟབས་ཁོ་པར་དུ་ཆ་ བསམ་འཆར་བརྗོད་སྟང་ཤེས་མེད་ཐོག་ལྟག་པར་ཁོ་པའི་རེབ་ཚུང་ཚིག་གཞིའི་ཐད་ བོད་ལྗོངས་ཆོལ་སྲིད་གཉིས་ཀའི་ལུགས་དང་མི་མཐུན་པ་པ་རོལ་དགྲ་ཡའི་བསམ་ ཚུལ་མཁོ་ན་གཅོར་བཟུང་ཐོག་བསྟན་དོན་ལྟག་བསམ་པ་ཞར་རྒྱ་གྲལ་བའི་ཨ་འབྲུག་ མགོན་པོ་བཀྲིས་མཆོག་ལ་གོང་ས་ཆེན་པོས་ཡི་ཤེས་གཟིགས་དཔྱད་ཀྱིས་ཇ་ཞག་ གི་མཚན་གནས་གཟིངས་བསྟོད་བཀའ་དྲིན་ཆེ་བར་ཡང་མ་འདོད་རྣམ་འགྱུར་སོགས་ དོན་སྙིང་དགྲ་ལ་གོ་མཚོན་ལྟ་བུའི་འདོད་ཚུལ་དངོས་ཤུགས་ནས་སྐྱབ་པའི་ཐོག །རྗེ་ འབངས་དབར་ཞིལ་འཛུག་འགྲོ་གཞི་འདི་དག་ལ་གུས་འབངས་བོད་རིགས་ཚོལ་ཁ་ གསུམ་གྱི་སེར་སྐྱ་མི་དམངས་ཚང་མ་བློ་མོས་ཙ་བ་ནས་ཡོང་སྟངས་མེད་ངེས་ལགས་ ན། བོད་དོན་གལ་ཆེ་འདི་སྐོར་སྐད་ཀྱི་ལེགས་བཅོས་གནང་ཕྱོགས་སྐོར་ཀྱང་སྤྱི་ནོར་ མགོན་པོ་མཆོག་གིས་བཀའ་སློབ་སྩ་ཕྱི་རིམ་ཕེབས་ལྟར་རང་ལུར་ཆོས་སྲིད་ཀྱི་ལམ་ སྲོལ་བཟང་པོ་རྗེ་ཡོད་གཞིར་བཟུང་འཛམ་གླིང་ཡ་རབས་སྤྱོད་བཟང་གི་རྒྱལ་ཁབ་ ཁག་ནས་ལེགས་ཆ་བསྡུད་དེ་བསྒྱུར་འཚོས་སྐོར་སྐབས་བབས་དྲིལ་སྒྲིགས་བསྒྱུར་ འཚམས་མིན་ཀྱང་ཡེ་ཤེས་དབྱིངས་དཀྱུད་དང་འབྲེལ་བོད་ལྗོངས་རང་དབང་རང་ བཙན་འབྱུང་ཐབས་འདི་སྐོར་བདག་ཅག་ཁ་བ་རི་པའི་སྐྱབས་བསྐལ་ལྷ་གཅིག་མགོན་ པོ་མཆོག་ལ་སེར་སྐྱ་མི་དམངས་ཚང་མས་འཕྲུལ་ཕྱུགས་འདི་ཕྱིའི་བློ་གཏད་ཡིང་ འགོལ་ཞུ་བཞིན་པ་ལྟར་ཐུགས་བསྐྱེད་གཞན་བླ་མེད་པའི་ད་སྲུས་ཐུགས་འཁུར་བསྐྱེད་ བཞེས་དང་འབྲེལ་ཞབས་པད་བསྐལ་པ་བརྒྱ་མཆོར་འཚོ་གཞིས་ཐུགས་རྗེ་བཅུ་བའི་ གཟིགས་པ་ཞེས་མགྲིན་དབྱངས་གཅིག་གིས་ལྷ་ཕྱག་གྲངས་མེད་དང་བཅས་གསོལ་བ་ འདེབས་པ་ལགས་ན། མི་དམངས་ཀྱི་བདེ་དོན་ཡིན་ཚུལ་དགྲ་བོའི་གཡོ་ཅན་འཚུད་ པའི་ཐབས་འཆར་གང་བྱུང་ཞུ་བདེ་འདི་གྲུས་ལ་ཆ་འཛིན་ཙ་བ་ནས་མེད་པ་ཞུ་རྒྱུ་མ་ ཟད། གུས་འབངས་རྣམས་ཀྱི་ཞུ་དོན་འདི་དག་ཀྱང་རེབ་བཀོད་འགྲེམས་སྤྱིལ་རྒྱ་ཆེ་ ཞིག་ཞུ་རྩིས་ཀྱང་། འཁོས་ཐབས་འགྲིགས་མིན་ལ་གཞུང་གནས་རང་ནས་འགྲེམས་ སྤྱིལ་ཐུགས་རྗེ་ཆེ་བ་བཅས་རྣམ་མཁྱེན་ཆོས་སྐྱོང་ཆེན་པོར་ཡུད་ཙམ་མཐའ་བ་མཁྱེན་ མཁྱེན་ མཁྱེན་ ཞེས་གསོལ་བ་འདེབས་རྟེན་རབ་དཀར་ལྷ་གོས་ཨ་ཤེ་དང་། རྟེན་རྫོང་རྒྱ་སྐོར་ལྔ་བཅས

ཕྱག་བཅས

ཕུལ།།

གོང་གསལ་གོང་ས་སྐྱབས་མགོན་ཆེན་པོར་སྙན་ཞུ་འབུལ་རྒྱུ་གནད་ འཁྱིལ་འདི་དག་ལ་བོད་ལྗོངས་བློ་དགོན་སེར་སྐྱ་མི་དམངས་དང་བཅས་པ་ དས་ཚིག་རྗོ་རྗེའི་རང་ བཞིན་དུ་གནས་ཐབས་འདི་སྐོར་བོད་མི་རྒྱལ་བསྟན་དེ་འཛིན་ དང་བཅས་པ་འདི་ཕྱིའི་ སྐྱབས་གནས་སུ་འཛིན་ཅིང་། རང་རིགས་གཞན་དབང་དུ་མི་འགྱུར་བའི་ལྷག་ བསམ་འགྱུར་མེད་ཡོད་རིགས་རྣམས་ནས་རང་རང་མཚན་འཁོད་མ་ཡིག་རེའང་ཡོད་ པ་ཞུ་རྒྱུ། མི་དམངས་ཀྱི་འཐུས་མཐུན་མོང་ནས་ཕྱི་ཟླ་ ༡༡ ཚེས་ ༢༦ བོད་ས་ཕག་ ཟླ་ ༩ ཚེས་ ༢༦ བཟང་པོར་ཕུལ།།

ཅེས་པའི་སྙན་ཞུ་དང་། མི་དམངས་རང་རང་གི་མཚན་འཁོད་མ་ཡིག་དེབ་ཁག་ གསུམ་བཅས་ཆབ་མཅིག་འབུལ་ལམ་ཞུས་པའི་བཀའི་ཕྱིར་ཕེབས་ ཕྱག་ཐམ་བཀའ་ རྒྱ་རིན་པོ་ཆེ་བོད་ས་ཕག་ཟླ་བཅུ་གཅིག་པའི་ཚེས་བཅུ་གཅིག་ཉིན་ཀ་ཕྱག་བོད་གཞུང་དོན་ གཅོད་ལས་ཁང་ས་བརྒྱུད་སྤྱི་མོས་བཀའ་དྲིན་ཆེ་བྱུང་བས་ཞལ་བཤུས།

卐 ——— 卍

༄༅། །རྒྱ་གར་ཁུལ་བོད་མི་སྤྱི་རྗེས་རིམ་འབྱོར་གྱི་སེར་སྐྱ་མི་ དམངས་མཐུན་ མོང་ལ། ཆེད་དོན། ཁྱོད་རང་སྤྱི་མགྲིན་ནས་ཟླ་བཅུ་པའི་ཚེས་ ༢༤ ལ་བསྡང་བའི་ གནས་ཚུལ་རྟེན་ལྷ་རིག་ཨ་ཤེ་དང་། རྟེན་དོད་ཧྲིན་སྐོར་ལྔ་བཅས་འདི་ག་ལྷོ་ ཕྱོགས་མ་ཡི་མོར་སྤྱོད་སྒྲིགས་སར་ཉམས་མེད་འགྱུར་གསལ་སྐར་ཁམས་ཐོས་ བསམ་པས་བོད་དོན་ལ་སྨན་པའི་ལྟག་བསམ་གྱི་འཆར་སྒོ་ཡིན་མིན་ གང་ལྟར་གནས་ དུས་ཆོས་སྲིད་དང་མ་འཚམས་པའི་རེབ་ཚུང་འགྲེམས་སྤྱིལ་བགྱིས་པ་ཁྱོད་རང་བོད་

རིགས་སེར་སྐྱ་མང་ཆེ་བློ་སེམས་ཐེ་ཚོམ་མེད་ལུགས་གསལ་བ་གང་ལེགས་ལ་འདི་ནས་རིས་མེད་བོད་ལྗོངས་ཆོལ་ཁ་གསུམ་གྱི་སེར་སྐྱ་མི་དམངས་ཡོང་རྫོགས་ཀྱི་དོན་དམ་རི་བཅོལ་ཞིག་བསྐུལ་བགྲེས་ པ་ལྟར་ད་ཕན་གཙོ་བོར་མངས་རྒྱས་ཀྱི་ བསྟན་པ་རིན་པོ་ཆེ་མི་ཉམས་དར་རྒྱས་ཡོང་བ་དང་། བོད་རིགས་རྩ་བརླག་མི་འབྱུང་བའི་ཆེད་དུ་ཐབས་ཤེས་དོ་འཁྲར་ཇི་ཙམ་ཚང་མས་ཤེས་ རྟོགས་ཡོད་ག་ཤར་ལ་བ་རྟེན་སྐད་ནས་ཀུང་བོད་ལྗོངས་ཆོས་སྲིད་གཉིས་ཀྱི་ལེགས་ཚོགས་ཟླ་བ་ཡར་ངོའི་དཔལ་ལ་འགྲན་པའི་ཡར་སྐྱེས་སུ་སོར་འཚུད་པ་ཞིག་དགོས་ན་ཕྱི་ནང་གི་ཐུང་དཀྲིལ་དབྱེན་འབྱོར་གྱི་ངན་གཡོའི་ཆིངས་ཞགས་སུ་མ་ འཚུད་པར་བོད་རིགས་ནང་ཁྲལ་འགོ་ཞབས་ དྲག་འབྲིང་ དཀྱུས་གསུམ་ཡོངས་རྫོགས་དམ་ཚིག་ཟེར་ཁ་གཅིག་བསྒྲིལ་ ཞིག་བྱེད་ཐུབ་ ན་ཉི་མ་སྲིན་བྲལ་ཞིག་ཡོང་བར་ཚང་མས ཡིད་ཆེས་བློས་འགེལ་ཚོག་རྒྱུ་སྐབས་བབས་ཀྱི་ལམ་འགག་གནད་ཆེར་བརྟེན་དེ་དོན་ཁྱོད་རང་སེར་སྐྱ་མི་དམངས་ཚང་མས་སྙིང་ནས་འབད་རྩོལ་ངོ་ལྐོག་མེད་པ་ལྷུན་དུ་བྱེད་ཅིང་། འདི་ནས་ཀུང་རྟག་ཏུ་དགེ་བའི་རྣམ་འདྲེན་༸སྐྱབས་འཇུག་ཚོག་པ་ཡིད་འཇགས་བྱེད། རྒྱ་གར་ལྷོ་ཕྱོགས་མ་ཡི་སོར་ནས་ཕྱི་ཟླ་ ༡༢ ཚེས་ ༢༠ བཟང་པོར་བྲིས།།

ཞེས་པའི་༸སྤྲུག་ཐམ་བཀའ་རྒྱའི་ཞལ་བཤུས་དང་། སྔན་ཞུའི་ཞལ་བཤུས་གཉིས་དེ་མེད་པར་བསྐྲུན་ཞུས་དེ་འགྲེམས་འབུལ་ཞུས་ལགས་ན་རང་ཅག་ཁ་བ་རི་པའི་འདི་ཕྱིའི་མགོན་དབྱུང་མཚུངས་ཟླ་མ་མཆེས་པ་༸གོང་ས་༸སྐྱབས་མགོན་དུ་ལའི་བླ་མ་ཆེན་པོ་མཆོག་ནས་བཀར་སློབ་སྲ་རྩིས་ཐེབས་དགོངས་བཞིན། བོད་ལྗོངས་ཆོལ་ཁ་གསུམ་གྱི་སེར་སྐྱ་དཔོན་རིགས་མི་དམངས་དང་བཅས་པ་རྣམས་ནས་མཐུན་ལམ་དམ་ཚིག་གཅིག་བསྒྲིལ་འདི་ལས་ནམ་ཡང་མི་གཡོ་བར་ ༸གོང་ས་༸སྐྱབས་མགོན་ཆེན་པོ་མཆོག ༸ཞབས་ཟུང་བརྒྱ་ཤིས་ཀྱི་རི་ཁ་འགྱུར་མེད་རྡོ་རྗེའི་རང་བཞིན་དུ་བརྟན་ཞིང་བཞེད་དོན་ལྷུན་གྲུབ་ཡོང་བའི་ཐུགས་སྨོན་དང་འབྲེལ་བོད་གཞུང་གནས་བསྐོས་དགའ་ལྡན་ཕོ་བྲང་པ་ཆེན་པོའི་དབུ་འཕྲིད་ལ་བརྟེན་གངས་ལྗོངས་བསྟན་འགྲོ་ཡོངས་ལ་བདེ་སྐྱིད་རྫོགས་ལྡན་གསར་པའི་དཔལ་ཡོན་རིང་མིན་འཆར་ཐུབ་པའི་རྒྱུ་བསྐྱེར་མཛད་འོས་གང་ཅིར་སྙིང་སྟོབས་ལྷག་བསམ་ཞུམ་མེད་སྒྲོན་བཞིན་དམ་དོན་ཡོད་པ་ཞུ་རྒྱུར། ཀ་སྤྲུག་ནས་མི་དམངས་སྤྱི་འཐུས་ཚོགས་པས་ཕྱི་ལོ་ ༡༩༥༠ ཕྱི་ཟླ་དང་པོའི་ཚེས་ ༡༠ བོད་ས་ཕག་ཟླ་ ༡༡ ཚེས་ ༢༡ ཉིན་ཕུལ།།

ཕྱི་ལོ་ ༡༩༤༩ ཟླ་བ་ ༡༡ ཚེ་ ༡༨ ཉིན་འཛམ་གླིང་ཁྲིམས་དཔོན་བོད་དོན་ཞིབ་དཔྱད་ཚོགས་གཙོ་རྒྱ་གར་ཁྲིམས་དཔོན་ཀྲ་ཀམ་ཛ་སེ་ནས་ཞུས་པའི་དྲི་བ་དང་པོ།།

ཕྱི་ལོ་ ༡༩༤༠ ལོར་རྒྱ་མིས་བོད་དུ་ཡོང་སྟེ་ཕྱི་རྒྱལ་བཙན་དབང་རྒྱལ་ཁབ་ཀྱི་བཙན་ཤུགས་བཅིང་བཀྲོལ་གཏོང་"བར་ཡོང་བ་ཡིན་ཞེས་བརྗོད་ཡོད་ན་སྐབས་དེར་བོད་ཀྱི་ནང་ལ་ཕྱི་རྒྱལ་གྱི་མི་འབོར་ཇི་ཙམ་ཡོད་དམ། ཞེས་པར། ཕྱི་ལོ་ ༡༩༤༠ ལོ་ལ་རྒྱ་དམར་ནས་བོད་དུ་ཕྱི་རྒྱལ་གྱི་བཙན་ཤུགས་དངོས་ཤུགས་བརྒྱུད་གསུམ་ནས་ཏྲི་མ་ཙམ་ཡང་ཡོད་པ་མ་རེད། ཁྲིམ་མཆོས་རྒྱལ་ཁབ་རྒྱ་གར་དང་། གོར་ཁ་གཉིས་ནས་མཐུན་ལམ་གྱི་ཆེད་དུ་སྡོར་ནས་ཡོད་སྲུས་ཀྱི་སྐུ་ཚབ་རེ་དང་། སོ་སོར་གཤམ་འབོག་དུང་ཡིག་ལས་བྱེད་འགའ་ཤས་བཅས་སྡོད་སྲུས་ཡིན་པ་དེ་དག་ལ་ཕྱི་རྒྱལ་གྱི་བཙན་ཤུགས་སུ་ངོས་འཛིན་བྱེད་ཀྱི་ཡོད་ན་ནི་དེང་སང་འཛམ་གླིང་གི་རྒྱལ་ཁབ་ཆེ་ཆུང་ཚང་མའི་ནང་དུ་ཕྱི་རྒྱལ་གྱི་སྐུ་ཚབ་སྡོད་སྲུས་ཐོག རྒྱ་དམར་གྱི་གནས་གཞི་ལྟ་བ་པད་ཅིན་དུའང་ཕྱི་རྒྱལ་གྱི་སྐུ་ཚབ་མང་པོ་སྡོད་སྲུས་ལ་བརྟེན་དེ་ཚོར་ཡང་ཕྱི་རྒྱལ་གྱི་བཙན་ཤུགས་ལ་བཅོ་འཛུགས་བྱེད་ཀྱི་ཨ་ཡོད། དེ་མིན་བོད་གཞུང་གི་ལྟོ་ཐོག་ཟམ་དེ་རྟུང་འཕྲིན་ལས་བྱེད་དབྱིན་ཇིའི་མི་ཁོངས་ཐོག་སེ་ཟེར་བ་དང་། ཕོར་ཊ་ཟེར་བ། གློག་འཕྲིན་གྱི་བཟོ་བཅོས་ལས་བྱེད་ཏ་སུ་དཀར་པོའི་མི་རིགས་ནི་བེ་ཐོབ། ཞང་འདབས ཐུ་ཆེན་འཕྲང་དུ་གློག་ཁང་གསར་རྒྱག་གི་རྩ་རྫིང་ལས་གྲྭའི་དགེ་རྒན་འཛར་མན་མི་རིགས་ཨབ་ཤེ་ན་ཐར། (དེང་སང་རྒྱ་དམར་ནས་ཐུ་ཆེན་འཕྲང་དུ་གློག་ཁང་གསར་རྒྱག་བྱེད་ཀྱི་ཡོད་ཚུལ་དྲིལ་བསྒྲགས་སང་པོ་བྱེད་པ་བོད་ཞུང་ནས་གློག་ཁང་གསར་རྒྱག་གི་ལས་འགོ་བཙུགས་ཟིན་པའི་ས་ཡུལ་དེར་ཡིན་པས་མ་ཚད། གློག་ཆས་ཀུང་བོད་གཞུང་གིས་ཉིང་ལག་ནས་གློག་ཆས་འཕྲུལ་འཁོར་ཁྲོན་ཆེ་སྤུས་ཉོས་བགྲེས་པ་རྣམས་གསོག་བསྐུལ་བྱེད་ཀྱི་ཡོག་རེད།) རྒྱ་སའི་ལྷོ་ཕྱོར་གཙང་པོའི་ཆུ་རགས་གསར་བཟོ་དང་། གྲོང་ཁྱེར་ནང་དུ་རྩི་ཤིང་ནགས་ཚལ་གསར་འདེབས་ཀྱི་ཆེད་དུ་ཆུ་ལུར་གསར་བཟོ་བཅས་ཀྱིཚད་ལེན་དགེ་རྒན་ཨོ་སི་ཀྲི་ཡའི་མི་རིགས། ཧེན་རིག བཅས་མི་ལྔ་ཡོད་པ་ལས། དེ་མིན་སྲིད་དབང་གི་ལས་དོན་བྱེད་མི་ཕྱི་རྒྱལ་གྱི་མི་རིགས་གཅིག་ཀུང་ཡོད་པ་མ་རེད། བོད་ཀྱི་ཕྱོགས་མཐར་ཕྱི་རྒྱལ་གྱི་མི་རིགས་ཡོད་པ་རྒྱ་གར་དང་། གོར་ཁ། བོད་བཅས་དབར་ཚོང་ཡིག་ནང་གསལ་རྒྱལ་རྩེ་དང་། གྲོ་མོ་ མངའ་རིས་བཅས་པར་རྒྱ་གར་གྱི་ཚོང་སྤྱི་རེ་དང་། གཞིས་རྩེ། རྒྱལ་རྩེ། གཉའ་ནང་། སྐྱིད་གྲོང་བཅས་གོར་ཁའི་མི་སེར་གྱི་འགོ་འདོན་དཔོན་རིགས་ཆུང་བ་ཊྲེ་ཊེ་སྟེ་སྡར་ནས་ཡོད་སྲུས་ལྟར་ལས་ བོད་དུ་ཕྱི་རྒྱལ་སུས་ཀུང་བཙན་དབང་བྱས་པ་དང་། བཙན་དབང་བསླེབས་ཡོད་པ་མ་རེད།།

ཉེ་སྔོན་ ཕྱི་ལོ་ ༡༩༤༩ ཟླ་བ་ ༩ ཚེས་ ༨ ཉིན་ཐྲན་ནས་འཛམ་གླིང་སྤྱི་ཚོགས་སུ་ཕུལ་བའི་སྙན་ཞུའི་ནང་བོད་དུ་སོ་སོར་བདག་པའི་མཁར་དབང་རྣམས་རྒྱ་མིས་བསྒྲུ་ལེན་བྱས་འདུག་ཅེས་འཁོད་པ་དང་། རྒྱ་མིས་བརྗོད་ན་བོད་མི་འགའ་ཤས་ཤིག་མ་ལོངས་སྲིད་ཆེ་ཙམ་ཡོད་པ་ལས། དེ་བྱིངས་ཚང་མ་མི་སེར་དབུལ་འཕོང་ཤ་སྟག་ཡིན་ལུགས་བཤད་འདུག་གཤིས། གོང་གི་སྐོར་འགྲེལ་པ་གསལ་ཙམ་ཞིག་དགོས་ལུགས་སྐོར་རྒྱ་དམར་ནས་བོད་དུ་ཕྱུག་པོ་རེ་ཟུང་ལས། དེ་བྱིངས་བོད་ཀྱི་མི་དམངས་ཡོངས་རྫོགས་དབུལ་འཕོང་ཞི་གཅིག་ཡིན་ཚུལ་བརྗོད་པ་ཏ་ཙང་གི་རྫུན་གཏམ་ཕྱོགས་འགལ་ཅན་ཞིག་རེད། བོད་ཀྱི་ནང་དུ་དབུལ་འཕོང་ཅན་གྱི་མི་ཚ་བ་ནས་མེད་པ་མིན། འགའ་ཤས་ཡོད་ཀུང་བོད་ཀྱི་མི་ཁོངས་ནང་ཆ་བཞག་ན་ཏ་ཙང་གི་ཉུང་ཤུ་ཞིག་ལས་མེད། བོད་མི་དབུལ་འཕོང་འགའ་ཤས་མིག་གི་ལྟར་སྣང་གྲོན་ཆས་སྐྱོ་པོ་ཡིན་ཧུང་། དཔྱལ་མང་པོ་ཡོད་པ། དཔེར་ན་དེ་སྔ་སྦྲང་མོ་ཞིག་ནས་སྨོན་ལམ་ཆེན་མོར་གྲུ་པ་ཉིས་ཁྲི་བཀྲལ་བར་འགྱེད་དངུལ་ཕུལ་བ་རེད། དེ་མིན་བོད་ཀྱི་ནང་དུ་ཟླ་ཐང་ཁག་དང་། སྟེ་དཔོན་མི་དྲག་སྐོར་ཁག། ཚོང་རིགས་འགྱུར་ལྡན་ཚོ་ནི་ཞུ་མ་དགོས་ཤིང་། བོད་མི་དཀྱུས་མའི་ནང་དུ་ཞིང་པ་དྲུད་ཚང་སྐྱོ་ཤོས་ཤིག་ཡིན་རུང་། དེའི་སྒོ་ཁར་སེམས་ཅན་བ་ཕྱུགས་བཞི་ལྔ་དང་། ར་ལུག་སུམ་ཅུ་སྐོར་ཡོད་པ་ཤ་སྟག་ཐོགས་ དེ་ཚོར་ལོ་རེ་འབྲུ་ཁལ་བརྒྱ་ནས་ཉིས་བརྒྱའི་བར་སྟོན་འབབ་བསྡུ་རྒྱུ་ཡོད་པ་ཤ་སྟག་རེད་ ཞིང་པ་མི་ཚང་དཀྲུས་མའི་ནང་སྐྱིད་སྡུག་ཡག་པོ་འགའ་ཤས་ལ་ཁྲིམས་དུ་བཅུག་བཞག་པའི་འབྲུ་ཁལ་སྟོང་ཐག་ཁ་ཤས་དང་། བོད་དངུལ་སྐོར་མོར་ཐབ་ན་ཁྲི་གཅིག་གཉིས་བརྡོན་ཚོག་ཡོད་པ་མང་པོ་ཡོང་། དེ་བཞིན་བྱང་གི་འབྲོག་པའི་ནང་དུ་དཔོན་རིགས་དང་ཤོག་དཔོན། ཀྲན་པོ་སོགས་མི་ཚང་ཆེ་བ་ཚོའི་ཕྱུགས་བཟང་ཞན་ནི་ཞུ་མ་དགོས། བྱང་འབྲོག་ཁྲལ་པ་དཀྲུས་མའི་ནང་དུ་འབྲི་གཡག་སྟོང་དང་། ལུག་ཁྲི་གཅིག་ལོང་པ་མང་པོ་ཡོད། རྒྱ་དམར་ནས་བོད་མི་ཕྱིངས་ཆེ་དབུལ་པོ་རེད་ཟེར་གྱི་ཡོད་ན། བར་སྐབས་རྒྱ་དམར་བོད་དུ་བསླེབས་སྐབས་ཕྱི་ལོ་ ༡༩༤༤ ཙམ་ལ་རྒྱ་རི་ཊ་མང་དུས་དམག་མི་ཁྲི་བཅུ་ལྷག་དང་། ཞི་བའི་ལས་བྱེད་ཁྲི་བཞི་ལྷག་ཙམ་གྱི་ལྟོ་གོས་ཚང་མ་བོད་མི་དམངས་ཀྱིས་རྒྱུ་དངོས་ཀྱི་ཐོག་ནས་འཚོ་བ་གསལ་པོར་ཤེས་གསལ་རེད།།

དྲི་བ་གཉིས་པ།།

ཕྱི་ཚོར་སུ་ཕྱུལ་བའི་སྔན་ཞུའི་དོན་ཚན་གསུམ་པ་དེར རྒྱ་མིས་མིའི་སྲིད་བཟང་ལས་འདས་པའི་ལས་འགུལ་བྱས་དེ་བོད་མི་པོ་སོའི་སྐྱེ་སྒོ་གོག་ཐབས་བྱས་ཏེ་མི་རིར་བསྐྱབས་སེམས་བྱས་པ་རེད་ཅེས་སྐྱོན་འཛུགས་འཁོད་འདུག་པས་དེའི་སྐོར་བྱེད་ཡུལ་གནས་དང་

(ཤོག་ལྷེ་བཅུག་པར་གཟིགས་)

༄ རྒྱ་གར་དམར་ཤོག་རིང་ལུགས་ཀྱི་ཚོགས་པ། །

༄ མཆིན་ལྡན་ཞིག་ནས་བྲིས་དོན། ཨོ་རི་སའི་ཡུལ་གྲུའི་ནང་བློན་ཆེན་ཀ་ཏར་ མ་ཧཱ་ཏབ་ཞེས་པ་ནས་རྒྱ་གར་ནང་གི་དམར་པོའི་ལས་ལུགས་བྱེད་མཁན་ཚོགས་པ་དེས་གུང་བྲན་རིང་ལུགས་རྒྱལ་ཁབ་ཀྱིས་སུ་ལ་འདང་གནོད་འཚེ་བྱེད་ཀྱི་མ་རེད། ཞར་རྒྱབ་བྱས་པ་དེ་ར་བལྟས་ཚེ་བོད་ཆེ་རྒྱ་གར་ནང་དུ་ཁོ་ཚོའི་འདོད་མོས་ལྟར་བྱེད་དུ་འཇུག་རྒྱུ་མི་འདུག་ཅེས་གསུངས་པ་དེ་དའི་བློ་ཡལ་འགྲོ་པོ་འདུག །རྒྱ་གར་དམར་ཤོག་རང་ལུགས་ཚོགས་པ་ཚམ་མ་གཏོགས་ཚོགས་པ་གཞན་དག་ཐམས་ཅད་ནས་རྒྱ་དམར་གྱིས་རྒྱ་གར་ལ་བཙན་དབང་བྱས་པ་དེ་ཁ་ཐུང་ཚ་ཐག་ཆོད་བཏང་བཞག །རྒྱ་གར་གཞུང་ལ་འདང་རྒྱ་མི་རྒྱ་གར་ལ་མཆོས་ཀྱི་ས་ཁྲུལ་ནས་ཕར་མཐར་སྐྱོད་གཏོང་བའི་ཐབས་གང་དྲག་གནང་རོགས་གནང་བཅས་ཞུས་འདུག །

རྒྱ་གར་དམར་ཤོག་པ་དེ་ནི་འཛམ་གླིང་ནང་གི་དམར་པོའི་རིང་ལུགས་སྤེལ་བྱེད་ལས་འགུལ་གྱི་ཉུར་ཆ་གཅིག་ཡིན་པ་རེད། འཛམ་གླིང་དམར་པོའི་རིང་ལུགས་པ་ཚོས་ དམར་པོའི་རིང་ལུགས་རྒྱལ་ཁབ་ཀྱིས་སུ་ལ་འདང་གནོད་འཚེ་བྱེད་ཀྱི་མ་རེད་ཟེར་སྐད་ཆ་འདྲ་ཆགས་པོ་བཤད་ཀྱི་ཡོད་པ་རེད། རྒྱ་ནག་གུང་བྲན་ཏང་དེ་ནི་ ཨ་ཤི་ཡའི་ནང་གི་དམར་པོའི་རིང་ལུགས་བྱེད་མཁན་གང་ཡོད་ཀྱི་འགོ་ཁྲིད་ལམ་སྟོན་བྱེད་མཁན་ཞིག་ཡིན་སྟབས་རྒྱ་གར་དམར་ཤོག་པ་དེ་ནི་དེའི་ (རྒྱ་ནག་གུང་བྲན་ཏང་གི) ཆབ་ཅིག་ཡིན་གཏན་རེད། ད་ཆ་རྒྱ་དམར་གྱིས་དཔོར་བཙན་དབང་དྲག་པོ་བྱས་པའི་སྐབས་སུ་རང་རེའི་གཞུང་ནས་རྒྱ་གར་དམར་ཤོག་པ་དེ་མི་རིང་བར་རྩ་མེད་གཏོང་ན་དེས་ནི་རང་རེའི་ཡུལ་གྱི་ཁ་ཕན་ལ་ཕྱུགས་སྐྱོབ་ཡོང་གི་རེད། །

༄ རང་ཡུལ་དགྲ་ལག་ཏུ་གཏོང་བའི་ལས། །

༄ ཀ་ལི་ཀ་ཏར་ཚོགས་འདུ་ཞིག་ཚོགས་སར་མི་ཁ་ཤས་ནས་རྒྱ་གར་ (དམར་པོའི་ལས་ལུགས་བྱེད་མཁན་ཚོགས་པས) རང་ཡུལ་དགྲ་ལག་ཏུ་གཏོང་བའི་ལས་བྱས་པའི་སྐོར་ལ་རྩོལ་གླེང་མང་པོ་བྱས་འདུག །བོད་ཚོས་རྒྱ་གར་དམར་ཤོག་གི་མི་འགའ་ཤས་ཀྱི་བྱེད་སྟངས་ལ་བལྟས་ཚེ་བོ་ཚོ་ནི་རྒྱ་དམར་གུང་བྲན་ཏང་གི་ཕྱོགས་ཐོབ་ཟ་མཁན་ཞིག་ཡིན་པ་རེད། བོ་ཚོ་ནི་ཕྱི་རྒྱལ་གྱི་བཀོད་པ་བཤད་པར་ཉན་དགོས་མཁན་ཞིག་ཡིན་ཙང་རང་རེའི་ཡུལ་ལ་དོ་ཚམ་ཤ་ཞེན་མེད་པ་རེད་ཅེས་བརྗོད་འདུག། ཡང་རྒྱ་གར་རང་བཙན་བྱུང་བའི་ལོ་མཇུར་རྒྱ་གར་དམར་ཤོག་གིས་རྒྱ་གར་ནང་སྲིད་ལ་ཟེ་ཧྲུལ་མང་ཙམ་བྱས་ནས་ཟིང་ཆ་ཐེངས་མང་པོ་སློངས་པ་རེད་ཅེས་བརྗོད་འདུག །

ད་ཆ་རང་རེའི་ཡུལ་མིའི་ཤོག་ཁག་ཅིག་ནས་ཤ་ཞེན་ཡིན་རྩུལ་གྱིས་གདོང་པར་འབག་ནས་ཏེ་རྒྱ་མིའི་དམག་མི་དེ་ཚོ་བཅིངས་བཀྲོལ་དམག་མི་རེད་ཟེར་གྲུས་བསུ་ཞུ་མཁན་དེ་རྣམས་ལ་དོག་ཟེ་ནན་བྱེད་དགོས་པའི་དུས་ཤུགས་ཤར་འདུག་ཟེར་བའི་གཏན་འབེབ་ཞིག་ཡང་བྱས་འདུག །བོ་ཚོའི་བྱ་སྤྱོད་ལ་ངོ་རྩོལ་བྱས་པ་ཙམ་གྱིས་མི་ཕྲིགས་ཤིང་། བོ་ཚོར་ཆད་པ་དྲག་པོ་གཏོང་དགོས་པའི་དུས་ཚོད་རེད་ཅེས་བརྗོད་འདུག །ཚོགས་འདུ་དེར་དེ་རུང་ཚོགས་པ་འདི་ལྷ་བུ་སྦྱོ་རྒྱལ་གྱི་དར་ཆ (གུང་བྲན་ཏང་གི་དར་ཆ) ལག་ཏུ་ཐོགས་བཅུག་ཏུ་རང་རེའི་བཙན་ཡུལ་གྱི་མིང་བཟང་པོ་དེ་མེད་པ་བཟོ་རྒྱུ་མ་འདུག་ཅེས་སྨྲ་ལོ་ཅིག་ཡང་རྒྱབ་བཞག །བོ་ཚོས་རང་ཡུལ་ཤ་ཞེན་མེད་པའི་ལས་བྱས་པར་རྟེན་གཞུང་ནས་བོ་ཚོར་ཁྲིམས་སྟར་གྱི་བྱེད་དགོས་བཅས་ཞུས་འདུག །ཡང་གཏན་འབེབས་གཞན་ཞིག་གི་ནང་དུ་རྒྱ་དམར་གྱི་དམག་མི་གཅིག་ཀྱང་མ་ལུས་པ་རང་རེའི་བྱང་རྒྱུད་ཀྱི་ས་མཚམས་བརྒྱབ་ནས་མ་ཕྱིན་བར་དུ་བློན་ཆེན་ཏུ་དང་ ཧྲེ་ཨེན་ལའི་གཉིས

...... དབར་ཞི་བའི་སྨོན་ནམ་བཀའ་མོལ་གནང་ཐུབ་ཀྱི་མ་རེད་ཅེས་བརྗོད་འདུག །ཉེ་ཁ་ཤས་ཀྱི་སྔོན་དུ་ནས་ ཀ་རྟའི་སློབ་གྲྭ་ཆེ་བ་དང་ཆུང་བའི་སློབ་གཉེར་བ་མང་པོ་སློབ་གྲྭར་མཁྱེན་པར་གོང་གསལ་ཚོགས་འདུ་དེ་ར་ བསྐྱོད་འདུག ། །།

༄ རྒྱ་དམར་པ་བསྐྱོད་ཐུགས་བྱེད་མཁན་ཚོར་ཉེས་པ་ཆེན་པོ་གཏོང་རྒྱུ།།

སྔོན་ཆེན་ནེ་རུ་ཧྲུ་དེ་ལི་གསར་པ་ནས་ཚོགས་འདུ་རྒྱས་འཛོམས་སྐབས་ སྐྱེད་ཁ། ཧྥ་ཛ་ཀྱ་ཞེས་པ་རུ་གསུངས་པ་རྒྱ་གར་དང་བོད་གཉིས་ཀྱི་ས་མཚམས་སུ་རང་རེར་ཆུར་རྡོལ་བྱས་པའི་རྒྱ་དམར་གྱི་དམག་མི་དེ་རྣམས་བཅིངས་བསྐྱལ་དམག་མི་རེད་ཅེར་དྲིལ་ཐུགས་བྱེད་མཁན་སུ་འདྲ་ཞིག་མཐའ་མཚམས་ཀྱི་ས་ཁུལ་ལམ་གཞན་ས་ཕྱོགས་གང་དུ་སྐྱོད་མཁན་ཡིན་ནའང་དེ་ལ་ཉེས་པ་ཚབས་ཆེན་གཏོང་རྒྱུ་ཡིན་ཅེས་གསུངས་བཞག ། །།

༄ རྒྱ་དམར་ནས་རྒྱ་གར་གྱི་ཕུ་ལི་ཟི་བསད་པ་རྣམས་ཀྱི་ཆེད་དུ་སྐྱོང་འཇལ་དགོས་པ།།

༄ རྒྱ་གར་གྱི་ཕུ་ལི་ཟི་ལ་དྭགས་ཁུལ་དུ་བསད་པའི་སྐོར་གྱི་སྤྱིར་ཡིག །དེ་ལོ་ནས་དབྱིན་ཟླ་བཅུ་གཅིག་པའི་ཕྱི་ཚེས་བཞི་ཉིན། རྒྱ་གར་ནས་ཅུ་སྔོན་དབྱིན་ཟླ་བཅུ་པའི་ཚེས་ཉེར་གཅིག་ཉིན་ལ་དྭགས་ཁུལ་དུ་རྒྱ་དམར་གྱི་དམག་མིས་རྒྱ་གར་ཕུ་ལི་ཟི་དགུ་བསད་པ་ཞི་ཚད་དུ་རྒྱ་གར་ལ་སྐྱད་ཀོལ་བའི་ཡི་གེ་གཉིས་དབྱིན་ཟླ་བཅུ་པའི་ཚེས་ཉེར་གཉིས་དང་ཉེར་དགུ་བཅས་ལ་བཏང་བའི་ལན་དུ་ཡིག་ལན་ཞིག་བཏང་ངས་པ་རེད།། གོང་གསལ་ཡི་གེའི་ཡིག་ལན་ནི་རྒྱ་གར་བཙན་སྐྱོད་རྒྱ་མིའི་གཞུང་ཚབ་པ་ཆེན་པོ་ པན་ཛྷུ་ལི་ ཞེས་པ་དེ་རྒྱ་གར་གྱི་རྒྱལ་ལས་ཁུངས་ཀྱི་ཡིག་ཚང་དུ་ཐོབ་ནས་ཁོང་གི་ཕྱུག་ཏུ་ཕུལ་ཡོད་པ་རེད། དབྱིན་ཟླ་བཅུ་པའི་ཚེས་ཉེར་གཉིས་ཉིན་བཏང་བའི་རྒྱ་མིའི་ཡི་གེའི་ནང་དུ་རྒྱ་གར་གྱི་ཕུ་ལི་ཟིས་རྒྱ་མིའི་ས་ཆར་འཛུལ་ནས་དོན་མེད་ཀྱིས་རྩུར་རྐོལ་བྱས་པར་བརྟེན་རྒྱ་མིའི་དམག་མི་ནས་རང་སྲུང་གི་ཆེད་ཡར་མེ་མདའ་རྒྱབ་དགོས་བྱུང་ཟེར་སྐད་བརྗོད་ཡོད་པ་རེད།།

རྒྱ་གར་གྱི་ཡིག་ལན་ནང་དུ་རྒྱ་མིས་རྩུར་སྐྱོད་ཀོལ་བ་རྣམས་རེ་རེ་བཞིན་བདེན་མིན་པའི་ལོ་རྒྱུས་བཤད་ཡོད་པ་རེད།། འཁྲུག་གཞི་དེ་ནི་སྤྱི་ལོ་བཞི་ཙུ་རྒྱུན་ཚད་རྒྱ་གར་གྱི་ཐར་གྱི་ལམ་གྲོལ་ས་མཚམས་ནང་རྒྱ་གར་གྱིས་མཚམས་ལས་ཁུངས་ནས་སྤྱི་ལོ་བཅུ་གཉིས་སར་བྱུང་བ་རེད།། ཡིག་ལན་དེའི་ནང་དུ་འཁྲུག་གཞི་དེ་རྒྱ་གར་ས་ཆའི་ནང་རང་ལ་བྱུང་བ་དང་རྒྱ་གར་གྱི་ཕུ་ལི་ཟི་ལ་བསྐོར་བྱེད་མཁན་ཚོར་རྒྱ་མིས་རང་འདི་སྐད་ནས་རྒྱབ་མདའ་གཉིས་ནས་མེ་མདའ་འཕྲོད་མེད་རྒྱབ་པ་སོགས་རང་འཕྱིད་གཏོང་ཐུབ་པའི་ཡིག་ཆའི་མིང་ཡང་བརྗོད་ཡོད་པ་རེད།། ཡིག་ལན་དེའི་ནང་དུ་རྒྱ་དམར་ནས་རྒྱ་གར་གྱི་ཕུ་ལི་ཟི་བསད་པར་སྐྱོང་འཇལ་དགོས་ཞེས་ཡང་འབོད་ཡོད་པ་རེད།། ཞེས

༄ བྱ་བ་བོ་རྩོལ་པོར་བྱེད་དགོས་པ།།

རྒྱ་གར་གྱི་དམག་སྤྱི་ཐུར་པ་ ཀ་རི་ཨཔ་པ་ མཆོག་ནས་བརྙན་འཕྲིན་ཚོགས་འདུ་ཞིག་ཚོགས་སར་ ང་ཚོ་ནི་རང་རེའི་ས་མཚམས་ནང་གྲ་སྒྲིགས་ཆུས་ཤུགས་གཅིག་ཏུ་བསྒྲིལ་ནས་སྲུང་དགོས་པ་མ་ཟད་རྒྱ་དམར་གྱི་དམག་མི་རང་རེའི་ས་གནས་ནས་ཕར་མཐར་སྐྲོད་གཏོང་རྒྱུ་ལ་འགྱངས་པ་བྱེད་དགོས་ཀྱི་རེད་བཅས་གསུངས་འདུག །རྒྱ་གར་ས་མཚམས་སུ་རྒྱ་དམར་ནས་བཙན་འཛུལ་བྱས་པའི་སྐོར་ལ་ཁོང་གིས་ངེས་པར་ཕན་ཐོགས་བཏགས་པའི་རྒྱ་དམར་དེས་ད་ཆ་ངོར་རྩོར་རྒྱབ་ནས་ཁྲི་རྒྱབ་བྱུང་གསུངས་འདུག ། ཡང་ཁོང་གིས་རྒྱ་དམར་ནས་དེ་ལྟར་བྱས་དགོས་པའི་རྒྱུ་མཚན་དེ་གང་ཡིན་ཞེ་ན་ ... ཞི་འཇགས་རྒྱུད་ནས

མཚམས་ཀྱིས་ཁྲུ་ལ་ཁ་ཤས་བདག་སྤྱོད་བྱེད་འདོད་ཡོད་པ་རེད། རྒྱ་དམར་ནས་རྒྱ་ནག་གི་མི་དང་ཤ་ར་ལྷོ་ཤེ
ཤེ་ཡི་རྒྱལ་ཁབ་སོ་སོར་པ་བོ་ཚོ་རྒྱ་གར་ལས་ཆེ་བ་དང་སྟོབས་ཤུགས་ཆེ་བ་ཡོད་པའི་རྟགས་མཚན་སྟོན་འདོད
ཡོད་པ་རེད་ བཅས་གསུངས་འདུག །བོང་གིས་དེས་རང་གི་རྒྱལ་ཁབ་ལ་ཤ་ཞེན་བྱས་ཏེ་ལབ་པ་མ་གཏོགས་མི
གཞན་སུ་ལ་འང་སྐྱོན་འདོགས་པའི་ཆེད་དུ་ལབ་པ་མིན་གསུངས་འདུག ། ཡང་བོང་གིས་བློན་ཆེན་ནེ་རུ་
རྒྱ་གར་གྱི་དོན་གནད་རྒྱ་མིར་གསལ་པོར་གསུངས་པ་དང་། རྒྱ་མིས་རྒྱ་གར་ལ་བཙན་དབང་དུ་ཕར་བྱས་པ་དེ
རྒྱ་གར་གྱིས་བཟོད་པ་རྒྱ་བ་ནས་བསྒོམ་ཐུབ་ཀྱི་མ་རེད་གསུངས་པ་དེ་རང་ང་ཚོ་ཅང་སེམས་ཁག་པ་དགའ་པོ་བྱུང
གསུངས་འདུག ། ||

༄ རྒྱ་དམར་འགོད་པ་སྐྱོད་དགོས་པ་འབྱུང་ཡོང་། །

པཎྜིཏ་ པནྟ་ནས་གོང་བུ་གཅིག་བསྒྱུར་གྱི་ཚིག་སྤྲེལ་བྱེད་དགོས་གསུངས་པ།

རྒྱ་གར་གཞུང་གི་ནང་བློན་ པཎྜིཏ་ གོ་བིནྡ་ བླ་ལྷ་པནྟ་ ཞེས་པ་ནས་ཐུབ་བཏེན་ཤུར་ཞེས་པའི་ས་གནས
ཤིག་ཏུ་མི་དམངས་ཚོགས་ ༼འདུ་ཞིག་ཚོགས་པའི་སར་གསུངས་པ་རྒྱ་དམར་གྱིས་རྒྱ་གར་ལ་སྤྱོད་ངན་ཞིག་བྱས
བྱུང་། རང་རེའི་རྒྱ་གར་ནི་རྒྱ་དམར་ལ་གྲོགས་སེམས་ཁོ་ན་མ་གཏོགས་གཞན་གནོད་སེམས་སོགས་གང་ཡང
མེད་པ་རེད། དེ་རྟེན་རྒྱ་ནག་འགོད་པ་སྐྱོད་དགོས་རྒྱུ་དེས་བརྟན་རེད། ང་ཚོ་ནི་དམག་མི་དང་གངས་ཅི་ཐད་ནས
སྟོབས་ཤུགས་དང་ལྡན་པ་ཡོད། དེ་མ་ཚད་རང་རང་འི་ཡུལ་གྱི་སྐྱེས་པ་རང་བུད་མེད་རྣམས་རང་ཡུལ་ལ་གཅེས
པོ་དང་ཤ་ཞེན་ཆེན་པོ་ཡོད་སྟབས་ཡུལ་གཞན་སུ་ཞིག་གིས་ཀྱང་ང་ཚོར་གནོད་འཚེ་བྱེད་མི་ཐུབ།
ཡང་བོང་གིས་རྒྱ་ནག་ལྷ་བུ་སྤུར་གྱི་ཤེས་རིག་དང་ལྡན་པའི་ཡུལ་ཞིག་ནས་ད་ལྟ་བུ་བྱ་སྤྱོད་ངན་པ་བྱས་པ་དེ་ནི
ཧ་ཅང་ཐབས་སྡུག་པོ་ཞིག་རེད། རྒྱ་གར་ནས་རྒྱ་དམར་མཉམ་འབྲེལ་ལམ་སྤྱི་མཐུན་རྒྱལ་ཁབ་ནང་དུ་ཚུད
པའི་ཐབས་གང་དྲག་བྱས་པ་ཡིན་ད་ཆ་ཡང་བྱེད་བཞིན་པ་ཡིན་གསུངས་འདུག ། ཡང་པནྟ་ནས་གསུངས་དོན
རྒྱ་དམར་ནས་དེང་དུས་ཀྱི་ཆགས་རྒྱུ་ལ་དང་མི་མཐུན་པའི་སྤྱོད་ངན་བྱས་པ་དེ་ར་རྟེན་མི་རིང་བ་བོ་ཚོར་རྒྱ
རྒྱུགས་ཚ་ཐག་ཆོད་ཞིག་འཕོག་གི་རེད། དེ་ང་དུས་ནི་འཛམ་གླིང་ནང་གི་གནས་ལུགས་བསྒྱུར་ནས་ཕན་རྒྱུན
བོན་སེམས་འཛིན་པ་རྣམས་ཞི་བར་འགྲོ་རྒྱུའི་འགོ་འཛུགས་གི་ཡོད་པ་རེད། དེ་མ་ཚད་འཛམ་གླིང་ནང་གི་རྒྱལ
ཁབ་སྟོབས་འགྱུར་ཆེ་ཤོས་ཨ་མེ་རི་ཀ་དང་ཨོ་རུ་སུ་གཉིས་ནས་ཀྱང་ཕན་རྒྱུན་མཐུན་སྒྲིལ་དང་མཇལ་འཛོམ་ཡོང་རྒྱུར
ཐབས་གང་དྲག་བྱེད་བཞིན་པ་རེད། བོང་གིས་གསུངས་པ་ང་ཚོ་རྒྱ་དམར་ལ་གནོད་སེམས་བྱེད་ཀྱི་མེད། ཡིན་ནས
རྒྱུར་གྲོང་པོ་བྱས་ན་པར་ལན་ཡ་མ་སློག་པ་སྤྱོད་ཀྱི་མ་རེད། ཉམས་ཅན་ནི་མཐོ་པོ་ནས་དམའ་པོར་ལྷུང་སྲིད་ཀྱི་རེད།
གང་ལྟར་དུང་ཕན་རྒྱུན་གཅིག་གིས་གཅིག་ལ་མི་གྲོང་པོ་ལབ་པའམ་ཡང་ན་གསར་འགྱུར་སོགས་གློག་ལས་ནས་ང
རྒྱལ་སྐྱེལ་པ་སོགས་བྱས་ན་ཕན་ཐོགས་གང་ཡང་ཡོད་པ་མ་རེད། ང་ཚོ་གཅིག་སྒྲིལ་བྱས་ཏེ་ཞི་བའི་ངང་དུ་གནས
དགོས་ཀྱི་རེད་བཅས་གསུངས་འདུག ། ||

༄ རྒྱལ་ཁབ་ཀྱི་དོན་དུ་སྐུ་གཤེགས་དཔའ་བོ་རྣམས་ཀྱི་དྲན་གསོའི་གདུང་རྟེན།

༄ ཉེ་ཆར་ཀ་ལི་ཀ་ཏ་མི་རིགས་གཞོན་ནུའི་ཚོགས་པ་དང་སློབ་གཉེར་པའི་ཚོགས་པ་བཅས་ནས་ཀ་ཏའི
ཡུ་ནི་བར་སི་ཏི་ཞེས་པའི་སློབ་གྲྭ་ཆེན་པོའི་རྭ་བའི་ནང་དུ་རྒྱ་གར་གྱི་སྤུ་ལི་ཟེ་ཁ་ཤས་རྒྱ་དམར་གྱིས་ལ་དྭགས་ཁུལ་དུ
དམར་བསད་བཏང་བ་རྣམས་ཀྱི་དྲན་གསོའི་ཆེད་དུ་རྡོ་རིང་ཞིག་བཙུགས་པ་རེད། གོང་གསལ་ལ་གྱི་སློབ་གྲྭ
བའི་ཚོགས་པ་ནས་ཞུ་འབུལ་བྱས་པ་ལྟར་ཀ་ལི་ཀ་ཏའི་ནང་དུ་ཡོད་པའི་སློབ་ཕྲུ་བའི་ཤོག་ཁག་གཞན་དག་ཁ་ཤས
ནས་ཀྱང་ཉིན་གཅིག་རིང་གོང་གསལ་དཔའ་བོ་རྣམས་དྲན་གསོའི་ཆེད་དུ་སློབ་གྲྭར་མ་བསྐྱོད་པ་[illegible]ཟ་མ་གསོལ་རྒྱབ་བཞག།

ལོ་ཆོས་ཚོགས་ཚོགས་ཤིག་ཚོགས་པའི་མཇུག་ཏུ་རྒྱ་དམར་གྱི་རྟགས་ནག་པོ་རྒྱབ་ནས་འུར་སྒྲ་མེད་པའི་ཟླ་མས་སྟོན་ཁྲིམ་སྐོར་ཞིག་ཡང་བྱུལ་འདུག །ཡང་སློབ་གྲྭ་བ་ཤོག་ཁག་མི་གཅིག་པ་ཚོས་རྩ་ཚིག་སྒྲིམ་རེས་བྱས་དེ་ཀ་ཏའི་སློབ་གྲྭ་ཆེན་པོའི་ཕྱི་འི་རྩིག་པར་རྩ་ཚིག་གྲངས་མེད་སྦྱར་བ་རེད། རྩ་ཚིག་དེ་ལ་དུག་གཅིག་གི་ནང་བྲིས་དོན་གླིང་ཆེན་ནེ་རུ་དང་ཙོ་ཨེ་ནུའི་གཉིས་མཇལ་འཕྲད་མ་གནང་སོང་རྒྱ་དམར་གྱི་དམག་མི་རྒྱ་གར་ས་མཚམས་བཞག་ནས་འགྲོ་དགོས་ཡོད་ཅེས་བྲིས་ཡོད་པ་རེད།

༄ ཨ་མི་རི་ཀས་རྒྱ་དམར་གྱི་ས་སྐྱོད་ང་ན་བྱས་པར་ཁ་རྟུང་བཏང་བ།

ཨ་མི་རི་ཀའི་རྒྱལ་སྲིད་སྤྱི་ཁྱབ་ཁང་གི་དྲུང་ཡིག་གཙོ་ནས་ ཧྲེ་ཀ་ཡུས་ ཧེ་ཊོན་ ཞེས་པ་ནས་ལྷོ་ཀོ་རེ་ཡའི་རྒྱལ་ས་སེ་ཨོལ་དུ་གསར་འགྱུར་བཀོད་མི་ཁག་ལ་གསུངས་པ། རྒྱ་དམར་ནས་རྒྱ་གར་ས་མཚམས་སུ་བཙན་དབང་བྱས་པ་དེར་ཨ་མི་རི་ཀའི་གཞུང་ནས་ཁ་རྟུང་དྲག་པོ་བཏང་ཡོད་པ་རེད། ཡང་ཁོང་གིས་ད་ལན་ས་མཚམས་ཀྱི་སྐོར་བརྗོད་གླེང་ཕྲན་བུ་བྱུང་བ་འདི་དེ་རྒྱ་གར་གཞུང་ནས་དཀའ་ངལ་མེད་པར་ཐག་གཅོད་ཐུབ་ཀྱི་རེད་ཅེས་གསུངས་འདུག།

༄ སློབ་གྲྭ་བ་ནས་རྒྱ་མི་ས་རྒྱ་གར་ལ་བཙན་དབང་བྱས་པ་དེར་ངོ་རྒོལ་བྱས་པ།

ཀ་ལི་ཀ་ཏའི་སློབ་གྲྭ་ཆེ་ཁག་གི་སློབ་གཉེར་བའི་ཤོག་ཁག་ཅིག་གི་ཚོགས་པའི་དྲུང་ཡིག་ནས་ངང་གི་གཟུགས་པོ་ནས་བརྟོན་པའི་ཁྲག་གིས་རྒྱ་ནག་གཞུང་ཕྱོད་ཆོད་ཟེར། རྒྱ་གར་ལ་བཙན་དབང་མ་བྱེད་ཟེར་བྲིས་པའི་རྩ་ཚིག་ཅིག་ཚོགས་འདུ་ཞིག་ཚོགས་ས་ལར་སྦྱར་བ་དང་། མི་ཚང་མས་བསྐྱོད་བསྐུལ་བྱས་འདུག །གོང་གསལ་ལ་མི་དམངས་ཚོགས་འདུ་དེ་ནི་རྒྱ་གར་ནང་གི་རུ་ཚོགས་ལ་མི་གཅིག་པ་ཡོད་པའི་འབྲེལ་གཏོགས་མི་རིགས་གཞོན་ནུ་དང་སློབ་གྲྭ་བའི་ས་མཚམས་སྲུང་སྐྱོབ་ཚོགས་པ་ཞེས་པ་བཅས་ནས་གྲ་སྒྲིག་བྱས་པ་ཞིག་རེད། དམར་པོའི་ལས་ལུགས་བྱེད་མཁན་ (དམར་ཤོག་པའི་) ཁོང་རྟོགས་སློབ་གྲྭ་བའི་ཤོག་ཁག་རྣམས་ལ་ནི་གོང་གསལ་ཚོགས་འདུ་དེར་ཕྱིན་མི་འདུག། ཚོགས་འདུ་དེ་གྲོལ་བའི་མཇུག་ཏུ་སློབ་གཉེར་བ་དེ་རྣམས་ནས་ལག་ཏུ་དར་ཆ་ཐོགས་ཏེ་རྒྱ་དམར་ནས་རྒྱ་གར་ས་མཚམས་སུ་བཙན་དབང་བྱས་པར་དང་རྒྱ་ཆེན་པོས་ཁ་རྟུང་བཏང་སྟེ་ཀ་ལི་ཀ་ཏར་ཡོད་པའི་རྒྱ་དམར་གྱི་གཞུང་ཚབ་པའི་སྤྱོད་ཁང་མདུན་ནས་རྣམས་སྟོན་འཁྲིམས་སྐོར་བྱས་འདུག །དར་ཆ་དེ་ཚོའི་ནང་ལ་བཙན་རྒྱལ་རྒྱ་དམར་ལ་དོགས་ཟོན་བྱེད་དགོས། རྒྱ་མི་བཙན་འཛུལ་བྱེད་མཁན་དེ་རྣམས་རྗེས་གྲུག་རྒྱབ་ནས་ཕར་སྐྱུད་དགོས། ཡང་བཙན་རྒྱལ་རྒྱ་དམར་དེ་རྩ་མེད་གཏོང་དགོས་བཅས་བྲིས་ཡོད་པ་རེད། དེའི་རྗེས་སུ་རྣམས་སྟོན་འཁྲིམ་སྐོར་བྱེད་མཁན་དེ་རྣམས་ནས་ལམ་གཞུང་དེ་རང་རྒྱུད་ཐས་རྒྱ་གར་དམར་ཤོག་ཚོགས་པའི་ཁང་པར་ཕྱིན་ཏེ་སྐར་ལྔ་བ་ཁོང་ཁྲི་ལ་མི་ལྔ་ར་བ་ཏུ་འབར་བའི་ངང་ནས་ཁོ་ཚོས་རང་ཡུལ་ལ་ཤ་ཞེན་མེད་པར་རྒྱ་དམར་ལ་ཕྱོགས་བྱས་པར་ཁ་རྟུང་དྲག་པོ་བཏང་འདུག།

༄ རྒྱ་གར་ནང་གི་དམར་པོའི་ལས་ལུགས་བྱེད་མཁན་ཚོས་རྒྱ་གར་ནང་སྲིད་ལ་ཐེ་རྫུས་བྱ་མི་ཆོག་པ།

༄ བློན་ཆེན་ནེ་རུ་ལགས་མི་དམངས་ཚོགས་འདུ་ཞིག་ཏུ་གསུངས་པ། རྒྱ་དམར་ནས་ང་ཚོར་འཇིགས་སྣང་བསྐུལ་བ་དེར་ང་གང་ཡང་བསམ་གྱི་མི་འདུག །ང་ཚོ་ནི་དབུགས་སྐྱོ་པོའི་རྒྱལ་ཁབ་ཞིག་མ་ཡིན། ང་ཚོས་དོན་གནད་འདི་རང་རེའི་སྟོབས་ཤུགས་ཀྱི་སྒོ་ནས་འཛམ་ཐབས་བྱེད་ཀྱི་ཡོད། ཡང་ཁོང་གིས་གསུངས་པ། རྒྱ་དམར་ནས་རང་རེའི་ས་མཚམས་ཀྱི་ས་ཁུལ་དུ་རང་དབང་རྩོད་ཀོལ་བྱས་པ་དེ་ནི་རྩ་བ་ནས

མི་སྨྲིགས་པ་རེད། འདི་ནི་བཟོད་པ་བསྒོམ་མི་ཐུབ་པའི་བྱ་བ་ཞིག་ཡིན་ལ་དཀོས་བཟོད་པ་བསྒོམ་གྱི་ཡང་མིན། དཀོས་ལུགས་གང་ཡོད་རྒྱབ་ནས་ཁ་ཆེ་ར་ཁ་ཐེག་བཅར་གྱི་ཡིན། ཡིན་ནས་དཀོས་དེ་ཞེད་སྣང་མེད་པ་ཡུལ་གཞན་ནས་དམག་གི་རོགས་རམ་སོགས་གང་ཡང་མེད་པ་བྱ་རྒྱུ་ཡིན། ད་ཆོ་ནི་ཡང་དག་པའི་ལམ་དེར་སུ་མཐུད་དུ་འགྲོ་རྒྱུ་ཡིན། རང་ཡུལ་དུ་མི་འགའ་ཞིག་ཞེར་སྣང་སྐྱེས་ཏེ་རང་རེའི་དུས་རྒྱུན་གྱི་པར་འབྲེལ་ཚུར་འབྲེལ་མེད་པར་སྤྱོད་རྒྱུའི་ལམ་དེ་སྤངས་ནས་ཡུལ་གཞན་དང་མཉམ་དུ་དམག་གི་ལག་འབྲེལ་བྱེད་དགོས་རེད་ཟེར་བསམ་འཆར་བཏོན་པ་དེ་ར་ང་ཚང་ལ་མཚོན་མྱུར་གསུངས་འདུག ། དང་ལང་འཛམ་གླིང་གི་ཤོག་ཁག་ཆེན་པོ་གཉིས་ཀྱི་རྒྱལ་ཁབ་ ཨ་མེ་རི་ཀ་དང་ཨོ་རུ་སུ་གཉིས་ཀྱི་འགོ་ཁྲིད་བྱེད་མ་ཁན་རྣམས་ནས་ཀྱང་གྲང་མོའི་དམག་དེ་ཞི་བའི་སྒོ་ནས་ཐག་གཅོད་བྱ་རྒྱུའི་ཐབས་ཤེས་གང་དྲག་གནང་གི་ཡོད་པ་རེད། གལ་སྲིད་དེ་དོན་སྨིན་གསོན་པ་སོགས་བྱུང་ན་ཤིན་ཏུ་ལེགས་པོ་ཡོང་གི་རེད་ བ་ཅས་ནེ་ཧྲུ་ལགས་གསུངས་འདུག་པའི་གནས་ཚུལ་མདོར་བསྡུས།།

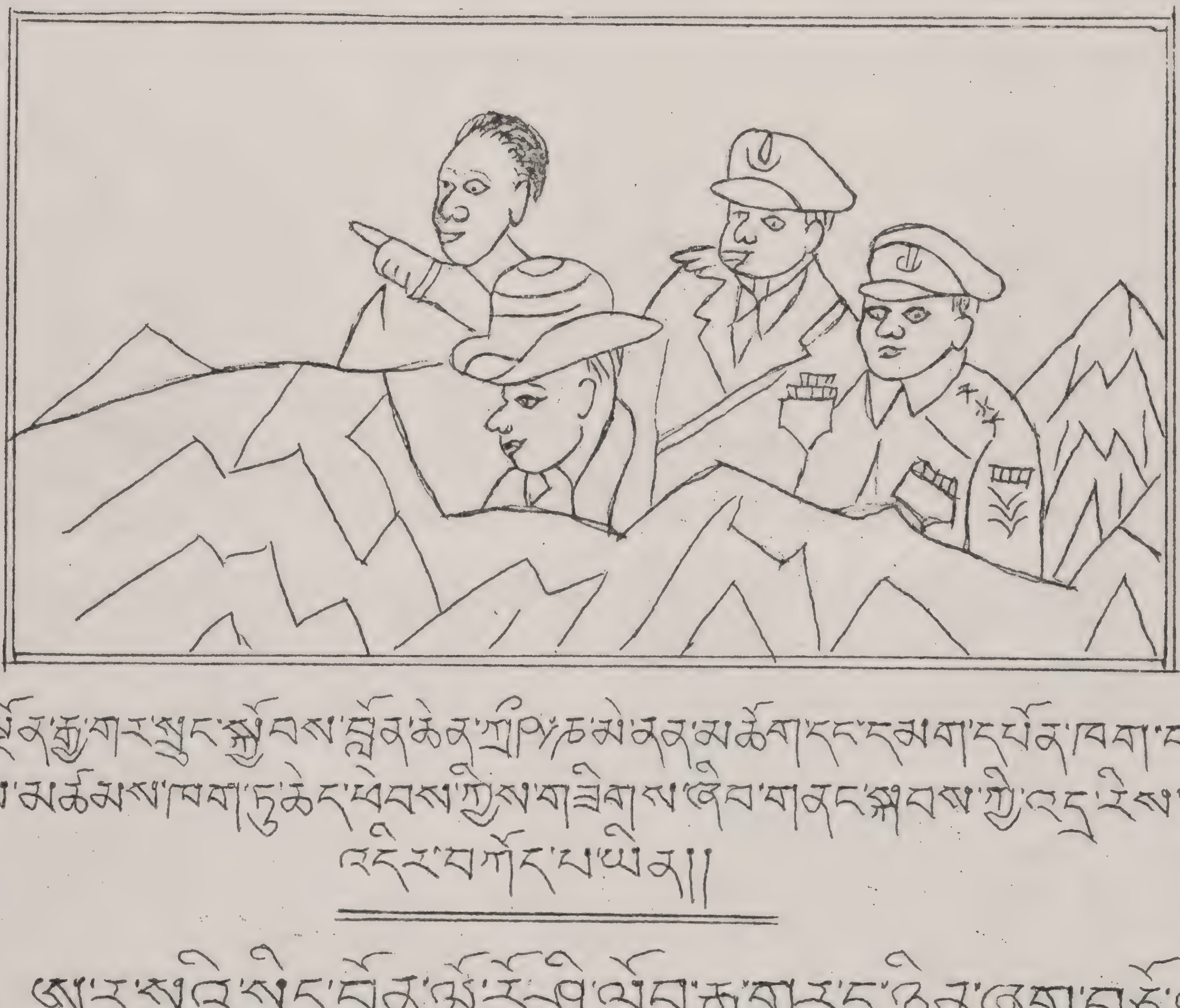

༄ ཉེ་སྔོན་རྒྱ་གར་སྲུང་སྐྱོབ་བློན་ཆེན་ཀྲི་ཤྣ་མེ་ནོན་མཆོག་དང་དམག་དཔོན་ཁག་བཅས་རྒྱ་གར་བྱང་ཕྱོགས་ས་མཚམས་ཁག་ཏུ་ཆེད་ཕེབས་ཀྱིས་གཟིགས་ཞིབ་གནང་སྐབས་ཀྱི་འདྲ་རིས་ཚོམ་འདིར་བཀོད་པ་ཡིན།།

༄ ཨུ་རུ་སུའི་སྲིད་བློན་ཁྲུ་ཤྲོ་ཤེ་ཤི་ཡོབ་རྒྱ་གར་དུ་ཉིན་ཞག་བཅོ་ལྔའི་གཟིགས་སྐོར་དུ་ཕེབས་འདུག།

སྤྱི་ཟླ་༢ ཚེས་༡༠ ཉིན་ཨུ་རུ་སུའི་སྲིད་བློན་སྐུ་འཁོར་༥༠ དང་མཉམ་རྒྱ་གར་དུ་ཕེབས་སྐབས། རྒྱ་གར་སྲིད་འཛིན་མཆོག་དང་སྲིད་བློན་རྣམ་གཉིས་ཀྱིས་གཙོས་དཔོན་འཁོར་མང་པོས་གནམ་གྲུའི་ཐང་དུ་ཕེབས་བསུར་ཕེབས་འདུག ། དེ་ནས་ཕོ་བྲང་བར་དམ་ལྡེ་ཙམ་ལམ་གྱི་གཡས་གཡོན་ཁག་ཏུ་རྒྱལ་ཁག་ཟུང་ཚུན་གཉིས་ཀའི་རྒྱལ་མཚན་འཕྱར་ཞིང་མི་མང་ཁྲི་ཕྲག་མང་པོས་ལམ་ཟུར་ཁག་ཏུ་སྒྲིང་བཞིན་དུ་ཕེབས་བསུ་གཟབ་རྒྱས་ཞུས་འདུག །

༄༅། །འབྲུམ་པའི་སྦལ་
དམར་རང་ལྟགས
མཁན།།སྦལ་ལྕག
གནམ་ཐོས་ང་
རྒྱལ་འདས། །
ང་ལས་སྟོབས་
ལྡན་སུ་ཞིག་
ཡོད།།

རི་མོའི
གསུར།།

ཁྱེད་ལས་
སྟོབས་ལྡན་
ཨའི་ནེད་ཧྲུང་།།
ས་མཚམས་
ཀུན་ལ་སྲུང་ནས
འདུག །
དཀྱིལ་མ་ཁྱེད
དཔུང་རེན། །

རི་མོའི
གསུར།།

༄༅། ད་ལམ་ཁྱེད་དང་
མཇལ་བ་དཀའ་སྤྲོ་ཆེ།
སྦར་ལས་མཐུན་ལམ་
ཆེ་བྲུང་ཐུགས་རྗེ་ཆེ། །
ང་རིའིས་མཚམས་ང་
རས་སྲུང་སྟོབས་ཡོད།།
དགོས་པ་བྱུང་ན་གྲོགས
རམ་ཞུ་རྒྱུ་ཡིན། །

ད་ལམ་ང་རང་འཛུམ་
ཚོམ་ཁྱེད་དང་མཇལ།།
ཁྱེད་ཀྱི་རྒྱལ་ཁབ་ཡར་
རྒྱས་མཐོང་བས་མཚར།།
ད་དུང་ཡར་རྒྱས་གོང་ནས
གོང་འཕེལ་ཆེད། །
གྲོགས་རམ་གང་ཅི་ཐད་
ནས་ཞུ་རྒྱུ་ཡིན། །
ཐུགས་རྗེ་ཆེ་འོ་གང་ལེགས
ཆབས་བསྐྱར་གནང་། །
ཐུགས་རྗེ་ཆེ་འོ་གང་ལེར་
བཞུགས་གདན་འཛིངས། །

༄༅། གོང་འཁོད་རི་མོ་འདི་བཞིན་"སྤྲི་ཨེན་ཧེ་ཡུན་ཨོག
པ་རེས་"ནས་ཐུགས་རྗེ་ཆེ་བཅས་བཤུས་པ་ཡིན། །

གནས་དང་བྱེད་ཐབས་ཇི་ལྟར་བྱས་ཀྱི་གནས་ཚུལ་ཞིབ་གསལ་དགོས་ཟེར་སྐོར།རྒྱ་དམར་ནས་མིའི་སྲོད་བཟང་ལས་ཡོངས་སུ་འདས་པའི་ཕོ་མོ་སྐྱེ་སྒོ་བཀག་པ་རེད་ཅེས་ཕྲས་པ་དེ་ངོས་འབྲེལ་རང་བྱུང་འདུག།སྤྱོད་ངན་ཐ་ཤལ་དེ་བོད་ཁམས་ཡོངས་རྫོགས་ལ་བྱས་པ་ཞིག་ས་རེད།སྔ་འགྲོས་ཚོད་བལྟའི་ཆེད་དུ་བོད་ཀྱི་ཤར་ཕྱོགས་ཨ་མདོ་ཁམས་ཙ་ན་ཞེས་པའི་གྲོང་གསེབ་མི་ཁྲིམས་ཉིས་སྟོང་ཙམ་གྱི་ས་ཞིག་ལ་ཕོ་མོའི་སྐྱེ་སྒོ་བཀག་ཐབས་ཀྱི་ལས་འགོ་ཐོག་མར་བརྩུགས་ཡོད་ཚོད་རེད། སྐྱེ་སྒོ་བཀག་ཐབས་ཇི་འདྲ་བྱས་པ་རེད་ཟེར་ན། ནད་རིམས་འགོག་ཐབས་ཀྱི་སྨན་བཅོས་ཡིན་ཚུལ་ལ་ཁག་འདོགས་ཀྱིས་ཕོ་མོ་ཚང་མར་སོ་སོའི་གཟེར་སྟོབས་ལ་གཞིར་པའི་ཁབ་རྒྱག་པ་དང་། ཕོའི་འབྲས་བུ་དང་བུད་མེད་ཀྱི་བུ་སྣོད་ལ་སྨན་བཅོས་བྱས་ནས་མི་གྲངས་གང་འཚམས་ཤིག་ཤི་སྐྱོན་ཡང་བྱུང་འདུག།དེ་ཚོའི་ཁོངས་ནས་ད་ལས་བོད་མི་རྒྱ་གར་དུ་བྲོས་འབྱོར་ཁོངས་སུ་འང་མི་གྲངས་བཅུ་སྐོར་ཞིག་གི་རང་ཐོག་ཏུ་མངོན་སུམ་ཉམས་སུ་མྱོང་བ་བཞིན་དཔང་དུ་མིག་སྟོན་བྱེད་རྒྱུ་ཡོད།།

ཉི་བ་གསུམ་པ།།

ཉེ་སྔོན་གསར་འགྱུར་འགོད་པའི་ཚོགས་འདུའི་སྐབས་ཐྲན་ནས་གླིང་སོལ་བྱས་པ་དེ་དག་རིབ་ཤོག་གྲངས་ ༢༠༠ ཐམ་པའི་ནང་འཁོད་གསལ་བོད་དུ་གཞིས་ཆར་ཀྱི་སྡོད་མཁན་རྒྱ་མི་མི་གྲངས་ ༤༠༠༠༠༠༠ ས་ཡ་ལྔ་ཙམ་འགྱུར་དེ་བོད་ཀྱི་ཤར་དང་། བྱང་ཤར་བཅས་པར་བསྡད་ཡོད་པ་རེད་གསལ་འདུག་ན། བོད་ཡུལ་ཐོན་ཁུངས་ཏ་ཙང་ཞན་པའི་ཐོག་རྒྱ་མི་འབོར་ཆེ་དེ་ཙམ་ཇི་འདྲ་བྱས་ཏེ་བསྡད་ཡོད་དམ། ཞེས་པར་བོད་ཡུལ་འདི་ཐོན་ཁུངས་ཏ་ཙང་ཞན་པོ་ཟེར་བ་དེ་བོད་དུ་རིང་དུས་དང་མཐུན་པའི་བཟོ་འཕྲུལ་ལག་ཤེས་སོགས་རྫིས་ལུས་ཐབས་པ་མ་བ་དགོས་བོད་འདི་བཟའ་བཅའ་དཀོན་པོའི་ལུང་པ་ཞིག་མ་རེད། སྤྱིར་བཏང་བོད་རིགས་ཀྱི་ཟས་བཅའ་ཕྱི་རྒྱལ་ནས་ཉོ་འདྲེན་དགོས་པ་མེད་བོད་ཀྱི་ས་ཁྱབ་ཡངས་ཆེ་བར་འབྲི་རར་ཐོན་ཁུངས་ཡག་པོ་ཡོད་པ་དང་། ལྷག་པར་བོད་འདི་ས་ཁྱད་མཐོ་པས་བསིལ་དངར་ཆེ་སྟབས་འབྲུ་རིགས་སོགས་ལོ་ཏོག་ཕྱེ་སྐོར་བསྡུ་འཇུག་བྱས་ཀྱང་སྐྱོན་མེད་དུ་ཕན་ཐོགས་ཀྱི་རེད། རྒྱ་དམར་ནས་བོད་ཀྱི་རྒྱ་ནོར་ཡོངས་རྫོགས་འཕྲོག་བཅོམ་བྱས་པར་བརྟེན་བོད་ཀྱི་ཤར་དང་། བྱང་ཤར་ཁུལ་རྒྱ་མི་ས་ཡ་ལྔ་ཙམ་འགྱུར་བར་འཐུ་པ་སེལ་གྱི་བཟའ་བཅའ་དཀའ་ངལ་ཡོང་གི་མ་རེད། མི་གྲངས་མང་པོ་དེ་ཙམ་གྱི་བཟའ་བཅའ་བོད་ནས་ཕྱུགས་རིང་འགྲོར་ཐབས་མེད་ཀྱིན་ད་ཞན་རྒྱ་རིར་གནས་སྡོམ་གཞིས་ཆགས་ཀྱི་ས་ཁྲལ་ཆེ་བ་དཀར་སྒྲ་སོགས་ལ་ས་ཞིང་ཁྲོན་ཆེ་འཕྲུལ་འཁོར་གྱིས་རྨོ་འདེབས་བྱེད་ཐུབ་རེད། ཤ་རིགས་ནི་བྱང་ཕྱོགས་ཀྱི་འབྲོག་པའི་འབྲི་གཡག་ར་ལུག་གྲངས་མེད་པ་ཞིག་གི་ཐོག་བདག་དུ་མ་བཟུང་བའི་བྱ་རི་དྭགས་དང་། མཚོ་ནང་གི་ཉ་ཅན་དགོས་མཚམས་བླངས་ཆོག་ལྟ་བུ་ཡོད་སྟབས་མི་གྲངས་ས་ཡ་ལྔ་ཙམ་བོད་སར་འཚོ་ཐབ་པ་ལ་ཡ་མཚན་ཆེ་བ་གང་ཡང་མ་རེད།།

ཉི་བ་བཞི་པ།།

གང་བྲན་གྱིས་བཅོས་བསྒྱུར་དེ་བཞིན་བོད་ཀྱི་ས་ཁུལ་གང་སར་བཏང་ཨེ་ཡོད། དེ་ལྟར་གཏོང་རྩིས་ཀྱང་ཏུས་ཡོད་དམ། བཅོས་བསྒྱུར་བཏང་ཡོད་ན་དེའི་སྐོར་གྱི་གནས་ཚུལ་ཞིབ་ཟླ་ཞིག་གསུང་གནང་ཡོད་པ་ཞུ་རྒྱུ་ཞེས་པར། རྒྱ་དམར་གུང་བྲན་ཏང་ནས་བོད་ཀྱི་ས་ཆ་ཡོངས་རྫོགས་ལ་བཅོས་བསྒྱུར་འཕྲལ་དུ་གཏོང་རྒྱུའི་ཐབས་ཤེས་ངོ་ལྐོག་གང་ས་ནས་བྱས་ཡོད་ཀྱང་། བོད་ཚང་མར་བཅོས་བསྒྱུར་གཏོང་ཐུབ་ཡོད་པ་མ་རེད། གཏོང་མ་ཐུབ་པའི་རྒྱ་རྐྱེན་ནི་བཅོས་བསྒྱུར་དེ་ལེར་བཅོས་མིན་པར་ངན་དུ་བཅོས་པ་ཞིག་ཡིན་པ་རྒྱ་ནག་ནང་ཁུལ་ནས་གནས་ཚུལ་མཐོང་ཐོས་ཀྱིས་བོད་མི་ཚོས་གསལ་པོར་ཤེས་པའི་རྐྱེན་གྱིས་མ་དམངས་ནས་རྒྱ་དམར་གྱི་བཅོས་བསྒྱུར་ལ་བློ་མོས་གཏན་ནས་མ་བྱས་པ་རེད། བོད་ཀྱི་ཤར་ཕྱོགས་ཁམས་དང་། ཨ་མདོ་ཁུལ་ལ་མི་འདོད་བཞིན་དུ་བཅོས་བསྒྱུར་ངོས་སུ་དང་བ་རེད། བཅོས་བསྒྱུར་གཏོང་བའི་གོམ་རིམ་དང་པོ་ངོ་ལོག་མི་འབྱུང་བའི་ཆེད་དུ་ཐོག་མར་མདོར་ན་ཤ་གྱི་ཡན་གྱི་མཚོན་ཆ་རྣམས་བསྡུས། གཉིས་པར་སྐྱིད་སྡུག་བཟང་ཞན་ཚང་མའི་ཁང་པ་དང་། ད་ནོར། རྒྱུ་དངོས་ཡོངས་རྫོགས་འཕྲོག། གསུམ་པ་ས་ཞིང་ཡོངས་རྫོགས་མི་དམངས་མཉམ་སྤྱོད་ཀྱི་

ཁང་ཞིས་པའི་མིང་བཏགས་ཏེ་ཚོ་ཤོག་མང་པོ་བཟོས་ཏེ་དུད་འགྲོ་ལྟར་ཀྱི་བཀོལ་སྤྱོད་ཀྱིས་ས་ཞིང་གི་ཐོན་བསྐྱེད་ཇི་བྱུང་དམར་གཞུང་ནས་བདག་ཉར་གྱིས་ངལ་རྩོལ་ཏུར་ཐག་བྱེད་མི་ཚོད་དཔེ་བཟང་དང་དཔའ་བོ་རེད་ཅེས་ཚིག་སྐབས་ཀྱི་གཞེང་བསྟོད་ཅིག་ཡོང་གི་རེད། བཞི་པ་བཅོས་བསྒྱུར་གྱི་རྫིས་འབྲེལ་གྲྭ་པས་བླ་མ་དང་། དགེ་ཕྲུག་གིས་དགེ་རྒན། གཡོག་པོས་དཔོན་པོ། ཕྲུག་གུས་ཕ་མ་སོགས་ལ་འཐབས་འཛིང་ཡིན་ཞེས་ཉེས་བརྫུང་གཏོང་བཙུག་འདུག གོང་གསལ་བཅོས་བསྒྱུར་བྱས་པའི་འབྲས་བྱུར་མི་སེར་མཐའ་ཞན་རྣམས་དྲག་ཏུ་འགྲོ་རྒྱུ་མེད་ཅིང་། དྲག་པ་རྣམས་མཐའ་ཞན་དུ་བཅོས་ཏེ་ཡང་སྙིང་མི་དམངས་དྲག་ཞན་ཡོངས་རྫོགས་སྡུག་བསྔལ་དང་འཇིགས་དངངས་ཀྱི་ཨུན་ནག་གི་གཡངས་སུ་ལྷུང་སྟེ་ཉིན་མཚན་མི་འཁྱིལ་བར་གནས་འདུག།

(ཉི་བ་ལྔ་པ།)

རྒྱ་མིའི་ཁངས་ནས་བྱས་ན་སྤྱི་ལོ་ ༡༩༤༦ ལོར་བོད་དུ་བཅོས་བསྒྱུར་ལོ་དྲུག་འགྱངས་ཆ་བྱས་པ་ཡིན་ཞེས་བཤད་འདུག་པའི་སྐོར་ང་ཚོའི་རིབ་ཀྱི་ཤོག་གྲངས་༤༦ པར་གསལ་ཡོད་པ་ལྟར་གོང་གསལ་གཞིར་བཟུང་གྱིས་བཅོས་བསྒྱུར་འགྱངས་པ་ཨེ་ཡིན་ཞེས་པའི་སྐོར། སྤྱི་ལོ་ ༡༩༤༧ ལོའི་གྲོས་མཐུན་དོན་ཚན་བཅུ་གཅིག་པར་བོད་ཀྱི་ལས་ལུགས་སྣ་ཚོར་ལ་བསྒྱུར་བཅོས་བྱེད་སྐབས་མི་དམངས་ནས་ལེར་བཅོས་བྱེད་དགོས་ཚུ་དུས་མཐོ་རིམ་མི་སྣ་དང་གྲོས་བསྡུར་གྱིས་བྱེད་རྒྱུ་ཞེས་གསལ་ཡང་། བོད་ཀྱི་མི་དམངས་ནས་ལེར་བཅོས་བྱེད་དགོས་ཚིག་གཅིག་ཀྱང་མ་བྱུང་བའི་ཐོག་ཁམས་དང་(ཨ་མདོ་ཁུལ་གྱི་མི་དམངས་ནས་བཅོས་བསྒྱུར་ལ་བློ་འདོད་མ་བྱས་རུང་། རྒྱ་དམར་རང་ནས་ བཙན་དབང་གིས་ བཅོས་བསྒྱུར་ དངོས་ སུ་ལག་ལེན་བསྟར་སྐབས་ཁམས་དང་)ཨ་མདོ་འི་མི་དམངས་རྣམས་སྡུག་བསྔལ་བཟོད་ཐབས་མ་བྱུང་བར་ངོ་ལོག་གིས་རྒྱ་དམར་ལ་འཁང་དཀའ་ངལ་ཆེན་པོ་བྱུང་ཡོད་པ་རེད།དེ་བཞིན་དབུས་གཙང་ཁུལ་བཅོས་བསྒྱུར་བྱས་ན་ཁམས་ཕྱོགས་ནང་བཞིན་མི་དམངས་ནས་ངོ་ལོག་རྒྱག་རྒྱུ་གདན་འཁེལ་བ་རྒྱ་དམར་རང་ནས་ཤེས་པར་བརྟེན་སྤྱི་ལོ་ ༡༩༤༦ ལོར་བཅོས་བསྒྱུར་ལོ་དྲུག་འགྱངས་ལུར་ཀྱི་ཁྲིལ་བསྒྲགས་མི་བྱེད་མཐུ་མེད་བྱུང་བ་རེད།(ཉི་བ་དྲུག་པ།)

ཐྲན་བོད་ནས་ཐོན་ཟིན་པའི་རྗེས་ལ་ཁོ་ཚོའི་བཅོས་བསྒྱུར་གྱི་སྲིད་བྱུས་དེ་བཞིན་ཇི་འདྲ་ཞིག་ཏུ་གྱུར་ཡོད་མེད་སྐོར། ལྷ་སར་ཟིང་འཁྲུགས་ལངས་ཏེ་ང་རང་བོད་ནས་ཐོན་ཟིན་པའི་རྗེས་ལ་བོད་དབུས་གཙང་ཁུལ་རྒྱ་དམར་གྱི་ཙ་སྤྱོད་རྣམ་པ་གསར་པ་ཞིག་ཏུ་འགྱུར་བ་རེད། ཇི་འདྲ་ཞིག་རེད་ཟེར་ན། རྒྱ་དམར་ནས་བཅོས་བསྒྱུར་བྱེད་དགོས་པའི་དགེ་མཚན་དྲིལ་སྒྲགས་བྱེད་མི་ཡང་ཡོད་པ་མ་རེད། མི་དམངས་ལ་བཅོས་བསྒྱུར་འདོད་པ་ཡོད་མེད་འདྲི་མི་ཡང་ཡོད་པ་མ་རེད། རྒྱ་དམར་གྱི་མགོ་སྐོར་གཡོ་འཁོག་དུ་རྩུད་པའི་ལས་བྱེད་སོགས་འགའ་ཤས་ཤིག་ཕུད། དེ་བྱིངས་སེར་སྐྱ་ཕོ་མོ་དྲག་ཞན་ཚང་མའི་རྒྱུ་དངོས་ཟ་ཡོད་ཐོ་འགོད་དང་འབྲེལ་ བཅན་འཕྲོག་བྱས་དང་བྱེད་སྒྲུས་ཐོག། མི་རེ་རེ་ལ་སྔོན་ཆད་ཀྱི་ཉེས་འགལ་རེ་བཅལ་ཏེ་ཉེས་མིང་བཏར་ཏེ་འགའ་ཤས་ཉེས་བཏང་འོག་ཏུ་བསད། འགའ་ཤས་ལ་མི་དམངས་ལ་འཐབ་འཛིངས་ཞེས་ཉེས་བཏང་བཏང་བཙུག། འགའ་ཤས་བཙོན་དུ་བཙུག། འགའ་ཤས་རྒྱ་ནག་སོགས་ཐག་རིང་དུ་འགྱངས་འབུད་དུ་བཏང་། མང་ཆེ་བ་ངལ་རྩོལ་དུ་བསྐྱལ་དེ་དྲག་ཞན་ཚང་མ་དཀྲུལ་བ་མངོན་སུམ་དུ་སྐྱོང་བཞིན་པར་འདུག།

ཉི་བ་བདུན་པ། །

སྤྱི་ལོ་ ༡༩༤༩ ཟླ་ ༡༠ ཚེས་ ༢ ཉིན་འཛམ་གླིང་སྤྱི་ཚོགས་ཀྱི་ཚོགས་འདུའི་སྐར་རྒྱ་གར་གྱི་སྲུང་སྐྱོབ་བློན་ཆེན་ཀྲི༷་ཤ་ན་མེ་ནོན་གྱིས་གསུང་གསལ། ཐྲན་རྒྱ་ནག་མི་དམངས་སྲིད་གཞུང་གི་གཙོ་འཛིན་གཞོན་པ་ཡིན་མུས་རེད་ཅེས་གསུང་པ་དེ་དངོས་འབྲེལ་ཡིན་ནམ་ཞེས་པའི་སྐོར། སྤྱི་ལོ་ ༡༩༤༨ ལོ་རྒྱ་ནག་ཏུ་མི་དམངས་འཐུས་མི་ཚོགས་ཆེན་ཐེངས་དང་པོ་ཚོགས་སྐབས་ཚོགས་འདུ་དེའི་རྒྱུན་ལས་ཀྱི་གཙོ་འཛིན་གཞོན་པའི་གྲས་སུ་ཐྲན་འདེམས་སྒྲུག་བྱས་པ་དེ་ད་ལྟ་ཚོགས་ཐེང་གཉིས་པར་[illegible] འཛུགས་བཞག་ཡོད་ཚོད་འདུག། ཅེས་གསུངས་འདུག།

REGD. No. C. 1346.

ཀ་སྦུག་བོད་ཡིག་པར་ཁང་དུ་དཔེ་ཆ་ཚོང་རྒྱུའི་ཐོ།།

རྒྱལ་བློན་བསྟན་བཅོས་ལ་རིན་ཨ་ན་	...	༠-༨
ལྷ་ས་དྲན་གླུ་ཀ་བཤད་བཅས་ལ་རིན་ཨ་ན་	...	༠-༨
གཟུགས་ཀྱི་ཉི་མའི་རྣམ་ཐར་ལ་སྒོར་		༤ ༠
ལུང་སྟོན་པ་རྩ་བ་སུམ་ཅུ་པ་ལ་སྒོར་		༡ ༨
དབུ་ཆེན་ཀ་དཔེ་ལ་སྒོར་		༡ ༦
ཡིག་སྐུར་རྣམ་བཞག་ཕྱོགས་བསྒྲིགས་དེབ་ཐེར་ལ་རིན་སྒོར་		༡༥ ༠
དབུ་ཆེན་དབུ་མེད་ཀྱི་ཀ་དཔེ་ཤན་སྦྱར་ལ་སྒོར་		༡ ༦ ༠
ལྷ་ཆོས་དང་མཐུན་པའི་བདམས་པད་ཆའི་ཚལ་ལ་སྒོར་		༢ ༠
དགེ་སློང་མ་དཔལ་མོའི་རྣམ་ཐར་ལ་རིན་		༠ ༡༠
ཆོས་སྤྱོད་མདོར་བསྡུས་དང་། བདེ་སྨོན་བཅས་པར་རིན་		༢ ༠
རྒྱ་བོད་སྐད་ཉིས་ཤན་སྦྱར་ལ་རིན་		༦ ༠
སྐུ་དྲག་ཁག་རྣམས་ཀྱི་མཚན་ཐོ་དབྱིན་བོད་ཤན་སྦྱར་ལ་		༢ ༠
ཁྲི་ལ་མ་བུའི་རྟོད་བཀྲ་ལ་རིན་		༠ ༤
པད་མ་འོད་འབར་གྱི་རྣམ་ཐར་ལ་སྒོར་ཿ—		༤
མཁྲིན་རྩེ་རིན་པོ་ཆེའི་མ་འོང་ལུང་བསྟན་ལ་		༡ ༠
ཛ་ཚང་ལྷ་མོའི་བསྟན་ཅོས་ལ་རིན་སྒོར་		༡ ༠
དབྱིན་སྐད་རང་སློང་ཐུབ་པའི་ཐབས་གསར་དུང་ས་ཤེལ་མེ་ལོང་ལ་རིན་སྒོར་		༡ ༨

འཇིག་རྟེན་དུ་སྐྱབས་མ་མགོན་འཁྲུངས་པའི་ལོ་རྒྱུས་སྡུ་ཟླའི་འགྲོས། །

༄། ། ལ་ཟར་ཤི་ནས་གསོ་བོ་ཡེ་ཤུས་སློང་བར་མཛད་པ།།

དེའི་དུས་སུ་བེ་ཐན་ཡ་པ་ལ་ཟར་ཞེས་བྱ་བ་ཞིག་ནད་ཀྱིས་བཏབ་བོ། ཡུལ་དེ་ནི་མིར་ཡམ་དང་མར་ཐ་སྤུན་གཉིས་ཀྱི་ཡུལ་ཚོ་ཡིན་ནོ། དེའི་ཕྱིར་སྤུན་དེ་གཉིས་ཀྱིས་མི་ཞིག་ཡེ་ཤུའི་དྲུང་དུ་བཏང་སྟེ། གཙོ་བོ། གཟིགས་ཤིག། ཁྱེད་ཀྱིས་བྱམས་པར་མཛད་པ་དེ་ནི་ནད་ཀྱིས་བཏབ་བོ་ཞེས་ལོན་བསྐུར་དོ། ཁོང་གིས་ལ་ཟར་ནད་ཀྱིས་བཏབ་པའི་ལོན་དེ་གསན་ནས། ཁོང་ག་རུ་བཞུགས་པའི་གནས་སུ་ད་དུང་ཞག་གཉིས་བཞུགས་སོ། དེ་ནས་ཁོང་གིས་ཉེ་གནས་རྣམས་ལ། ད་ང་ཚོ་ཡང་ཡ་ཧུ་ད་ཡུལ་དུ་འགྲོའོ་གསུངས་པ་དང་། དེ་ནས་ཡེ་ཤུ་དེར་བསླེབས་པ་དང་། ལ་ཟར་དུར་ཁང་དུ་བཅུག་ནས་ཞག་བཞི་སོང་བར་གཟིགས་སོ། །དེ་ནས་མར་ཐས་ཡེ་ཤུ་ལ་ཞུས་པ་གཙོ་བོ། ཁྱེད་འདིར་བཞུགས་པ་ཡིན་ན་ངའི་སྤུན་ཤི་བ་མ་ཡིན། ཡེ་ཤུས་དེ་ལ་གནང་ངས་པ། ཁྱོད་ཀྱི་སྤུན་གསོན་པོར་ལང་བར་འགྱུར་རོ། །མར་ཐས་ཞུས་པ། མཐའ་མའི་ཉིན་པར་གཤིན་པོ་ཐམས་ཅད་ལང་དུས་ཁོ་ཡང་ལང་བར་འགྱུར་བར་ངས་ཤེས་སོ། ཡེ་ཤུས་གསུངས་པ། ང་ནི་ཤི་ནས་ལང་བ་ཉིད་དང་གསོན་པ་ཉིད་ཡིན་ཏེ། སུ་ཡང་ང་ལ་དད་པ་དེ་ཤི་ཡང་གསོན་པར་འགྱུར་རོ། ཡང་སུ་ཡང་གསོན་ཏེ་ང་ལ་དད་པ་དེ་ནམ་ཡང་མི་འཆིའོ། །དེ་ལ་ཁྱོད་ཡིད་ཆེས་སམ། མར་ཐས་ཁོང་ལ་ཞུས་པ། ལགས་སོ། གཙོ་བོ། ཁྱེད་ནི་མ་ཤི་ཀ་དཀོན་མཆོག་གི་སྲས་འཇིག་རྟེན་དུ་བྱོན་པ་དེ་ཡིན་པར་ངས་ཡིད་ཆེས་སོ། ཁོ་མོ་ག་རུ་བཞག་ཡོད། དེ་དག་གིས། གཙོ་བོ། འདི་རུ་ཕེབས་ནས་གཟིགས་ཤིག་ཞུས་སོ། དེར་ཡེ་ཤུ་བཤུམས་སོ། ཡང་ཡེ་ཤུ་རང་ཉིད་ཐུགས་འཁྲུག་ནས་དུར་གྱི་རྩར་གཤེགས་སོ། དུར་ཁང་དེ་བྲག་ཕུག་ཅིག་གི་ནང་ན་ཡོད་དེ། དེའི་ཁ་ལ་རྡོ་ཆེན་པོ་ཞིག་བཞག་ཡོད་པ་ཡིན། ཡེ་ཤུས། རྡོ་ཐོན་ཞིག་ཅེས་གསུངས་ནས། དེ་ནས་དེ་དག་གིས་རྡོ་ཐོན་ནོ།། དེར་ཡེ་ཤུས་ནམ་མཁའ་ལ་གཟིགས་ཤིང་གསུངས་པ། ཨ་ཕ་ཁྱེད་ཀྱིས་ང་ལ་གསན་པས་གཏང་རག་འབུལ་ལོ། ཡང་ཁྱེད་དག་དུ་ངས་ཞུས་པ་ལ་གསན་པར་ཤེས་ཀྱང་། འདིར་ཡོད་པའི་མི་རྣམས་ཀྱི་དོན་དུ་ངས་དེ་ལྟར་ཞུས་སོ། །ང་ཁྱེད་ཀྱིས་བཏང་བ་ཡིན་པར་ཡིད་ཆེས་པའི་ཕྱིར་རོ། །ཞེས་གསུངས་ནས་ཁོང་གིས་སྐད་ཆེན་པོས། ལ་ཟར། ཕྱི་རོལ་དུ་ཤོག་ཅེས་འབོད་འགྲགས་སོ། །དེར་གཤིན་པོ་རྐང་ལག་རྣམས་དུར་གོས་ཀྱིས་བཅིངས་པ་དང་། གདོང་པ་ཡང་རས་ཀྱིས་བཏུམས་སྟེ་ཕྱི་རོལ་དུ་ཐོན་ནོ། །ཡེ་ཤུས་དེ་དག་ལ། ཁོ་གྲོལ་ལ་འགྲོར་ཆུག་ཅིག་ཅེས་གསུངས་སོ། །

༄། ། སློབ་པ།

དཀོན་མཆོག། ་་་ང་ཚོ་ཉེས་པ་རྣམས་ཀྱི་རྐྱེན་གྱིས་གཞན་པོ་ཡིན་ཀྱང་འདི་རྣམས་མ་ཤི་ཀ་དང་ལྷན་ཅིག་གསོན་པོར་མཛད་དོ།། ༎ (13)

ཡོ་ཧ་ནན ༡༡:༡, ༢, ༦, ༤, ༦༤, ༢༡, ༢༢, ༢༤, ༢༦, ༢༤, ༢༨, ༢༩, ༣༡, ༣༣། ཨེ་ཕེ་སུ་པ་ ༢:༦༤॥

མི་ངན་པས་མི་དགའ་བ།།

དེའི་དུས་སུ་མིར་ཡམ་གྱི་རྩར་ཡོངས་པའི་ཡ་ཧུ་ད་པ་མང་པོ་ཡེ་ཤུས་མཛད་ཅའི་བྱ་བ་དེ་མཐོང་ནས་ཁོང་ལ་དད་པར་གྱུར་ཏོ། །འོན་ཀྱང་ཁ་ཤིག་ནི་ཕ་རུ་ཤི་པ་རྣམས་ཀྱི་རྩར་སོང་སྟེ་ཡེ་ཤུས་མཛད་པའི་བྱ་བ་རྣམས་བཤད་དོ། །དེའི་ཕྱིར་བླ་མ་ཆེན་པོ་དང་ཕ་རུ་ཤི་པ་རྣམས་འདུས་ནས་གྲོས་བྱས་ཤིང་། མི་འདིས་ལྟས་མང་པོ་སྟོན་པས། ང་ཚོས་ཅི་ལྟར་བྱ། (འགྲོས་རྗེས་ཟླར།)

ཚོང་གི་སྐོར། 2

བོད་རིག་ཚང་མའི་ཐུག་ལ་མཉེས་པའི་ཇ་རིལ་ནོར་བུ་མི་འབར་

སྐོར་ཡང་སྤུས་གཟིགས་གནང་ཐུབ་ཀྱི་རེད།

ཇ་རིལ་ནོར་བུ་མི་འབར་འདིའི་ཡོན་ཏན་ནི་ གནམ་གཤིས་གྲང་བའི་

སྐབ་སུ་སྐུ་གཟུགས་ལ་མི་དྲོད་དང་། སྐུ་ཐང་ཆད་པའི་སྐབ་སུ་

གཟུགས་སྟོབས་དང་། སྐུ་ཁམས་གསར་གསོ་བྱེད་ཐུབ་ཅིང་། ཇ་ཁ་ཞིམ་ཆེ་བ་དང་ལྡུགས་བྲོ་ཆེ་བའི་

ཆེད་དུ་ཇ་ལོ་ཨང་དང་ལྷད་མེད་སྤུ་དག་གི་བཟོས་པ་ཡིན། ང་ཚོས་སྤེལ་ཚོང་དང་ བསིལ་ཚོང་

གཉིས་ཀ་བྱེད་ཀྱི་ཡོད། །

དབྱིན་ཇི་ ཀ་སྦུག་ཏུ་སེ་མེ་ལིའི་ཕྲི་རམ་པཏྨ་ཡི་མི་ཊོ་ཚོང་ཁང་ནང་སྤུས་གཟིགས་གནང་ཐུབ་ །

ལས་བྱེད་ཙ་རུ

Edited, Printed & Published by G. Tharchin at the Tibet Mirror Press Kalimpong.

Beinecke Library 2000 Folio 53 2:8/9

༄༅། །ཡུལ་ཕྱོགས་སོ་སོའི་གསར་འགྱུར་ མེ་ལོང་ཞེས་བྱ་བ་བཞུགས་སོ། །

ལོ་:— ༢༨
ཨང་:— ༡༠

YULCHOG SOSOI SARGYUR MELONG [Tibet Mirror]

FIRST PUBLISHED. IN OCTOBER 1925.

བོད་རབ་ལོ་ ༡༢༨ ལྕགས་བྱི་ཧོར་ཟླ་དང་པོ། །

March. 1960

VOL. XXVI No. 10

ཀ་སྦུག་གི་གནས་ཚུལ།

ཕྱི་ཟླ་ ༢ ཚེས་ ༡༠ ཉིན་སྤྱི་ལོ་ལྷ་ལྡན་རྒྱལ་
ཁབ་ཏུ་བོད་མི་དམངས་ནས་སྐོར་ལངས་
ཕྱོག རང་དབང་རང་བཙན་གྱི་ཐོབ་ཐང་ལ་
བསྐྱར་གསོའི་ལས་འགུལ་བྱས་དེ་ལོ་ ༡
འཁོར་བའི་དྲན་གསོའི་དུས་ཆེན་ཁྱད་
པར་ཅན་ཞིག་ཡིན་པར་བརྟེན། འདི་
ག་ཀ་སྦུག་དུའང་བོད་མི་གདན་སྡོད་པ་
རྣམས་དང་སྐྱབས་བཅོལ་བ་སོགས་སྐྱེས་
ཕོ་མོ་གྲངས་མེད་ནས་གཟབ་འཚོར་དང་
སྤྲུག་བོད་གཞུང་དང་རྒྱ་གར་གཞུང་གི་རྒྱལ་
དར་སྒྲེང་བཞིན་ཁྲིམས་བསྐོར་ཧྲལ་སྟོན་ཏུ་
སྒྲིགས་དང་འབྲེལ། ཀ་སྦུག་ཐར་ཆོས་
དགོན་དུ་སྤྱི་ཁྲིའི་ཚོགས་དག་པའི་ཕྱོག
བོད་རིགས་མི་དྲག་སེར་སྐྱ་དྲག་ཞན་
ཚང་མ་ལྷན་འཛོམས་ཕྱོག་བསངས་གསོལ་རྐྱང་དར་
གཙུག་པ་དང་དེ་རྗེས་བོད་སྐོར་ལངས་བྱེད་དོན་གྱི་
ངོ་སྤྲོད་གསུངས་བཤད་དང་འབྲེལ་གཞན་སྤྲོ་
བཟང་པོའི་ལྷ་མོ་བ་དང་། བོད་རིགས་སྐྱབས་
བཅོལ་བློས་བཀར་ཚོགས་པ་ནས་རྒྱལ་ཁབ་ཀྱི་སྟོད་
གཞིས་དང་འབྲེལ་བས་གཞིས་སྤུ་མང་པོ་དང་
ཞབས་བྲོ་བསྐྱོན་སོང་བ་སོགས་མཛད་སྒོ་ཟབ་རྒྱས་
བྱུང་སོང་། དེ་ཡང་སྤྱི་ལོ་ ༡༩༤༠ ནས་བཟུངས་
ལྷ་ལོག་ངན་གཡོའི་སྲིད་སྐྱོང་གཙོར་འཛིན་ལོག་
འདྲེན་གནོད་སྦྱིན་དམར་པོའི་རྒྱ་དམར་གུང་བྲན་དང་
གི་སྲིད་དབང་བདག་རྩ་བ་ཅན་ལ་ཡི་བཟོད་པས་བོད་
རིགས་ཡོངས་རྫོགས་ནས་ཕྱི་དོན་ཕན་བདེའི་སྐྱིད་དུ་
སྐོར་ལངས་ངོ་རྒོལ་གྱིས་རང་དབང་རང་བཙན་
བསྐྱར་ཐོབ་ཆེད་དུ་ལས་འགུལ་ཞི་དྲག་གང་ཅིའི་ཕྱོག
ནས་གནང་བ་སོགས་འཛམ་གླིང་སྤྱིས་ཤེས་རྟོགས་
བྱུང་བ་ལྟར་དང་། ད་དོན་བླང་བྱའི་སྙིང་པོར་བོད་
རིགས་ནང་ཚོགས་ཀྱི་ཕྱོགས་ཞེན་འཐེན་འཁྱེར་དང་།
རང་དོན་རང་རྒྱལ་དང་གཞན་འཐབ་ཁ་ནའི་བསམ་
ཕྱུགས་རྩལ་པ་ཁོང་དུ་མི་སྦྱར་པར་སྤྱི་དོན་སྒྲུབ་མི་

གཞན་དང་མཐུན་འབྲེལ་ཕྱོག་བོད་རིགས་དྲག་ཞན་ཆེ་
ཕྲ་མཐའ་དག་ནས་བློ་སེམས་གཅིག་མཐུན་གནང་
དགོས་པ་ནི་རང་བཙན་སླད་དུ་གལ་ཆེའི་གནས་ཤིག་
ཡིན་པ་དང་། ༧གོང་ས་ཡིད་བཞིན་ནོར་བུ་མཆོག་ནས་ད་
བར་བོད་བསྟན་སྲིད་ཀྱི་རང་དབང་རང་བཙན་ལ་
བསྐྱར་གསོའི་མཛད་འཁུར་དང་། བོད་མི་དམངས
ཡོངས་པ་འདི་ཕྱིར་བདེ་ལེགས་ཐོབ་པའི་ཆེད་དུ་
བསྟན་པ་ཆབ་སྲིད་ཀྱི་མཛད་འཁུར་ཆེན་པོས་ཉིན
མཚན་གཏོལ་མེད་དུ་བཞེས་དང་བཞེས་བཞིན་པས་
ན་ཚང་མས་རང་རང་ཕྱོར་འཐེན་མི་མཛད་པར་གཅིག
མཐུན་ཕྱོག ༧གོང་ས་ཡིད་བཞིན་ནོར་བུས་བོད་རང་
བཙན་ལ་སླན་ཐབས་ཀྱི་བཀའ་སློབ་སྤྱི་རིམ་གནང་
ལྟར་གྱི་དགོངས་དོན་ཡོངས་སུ་བསྐངས་པའི་ཞབས
འདེབས་ཉིན་མཚན་ཁར་ཡུན་དུ་འབད་ཐུགས་འཚམ། །

ཤིན་ཏུ་ཡིད་སྐྱོའི་གནས་ཚུལ།

ཉི་སྔོན་ཕྱི་ཟླ་ ༢ ཚེས་ ༩ རེས་གཟའ་
ལྷག་པའི་ཉིན་ ༧མི་དབང་འབྲུག་རྒྱལ་
གོང་མའི་སྐུ་མཆེད་ཨ་ཅེ་དབང་མོ་མཆོག
ཀ་དར་ཕེབས་བཞུགས་སྐབས་ཚུང་བསྐྱུན་
ཚུལ་བཞེས་ནས་ཞིང་གཞན་དུ་གཤེགས་
པའི་གནས་ཚུལ་ཐོས་པ་ནི་ཧ་ཅང་ཡིད་
སྐྱོའི་གནས་སུ་གྱུར། དམ་པ་དེ་ཉིད་ནི
སྔོན་དུས་བོད་ཀྱི་རྒྱལ་ས་ལྷ་ལྡན་གཙོས་
པའི་གདན་ས་ཁག་རྣམས་ལ་ཕྱིངས་
མང་ཆིབས་བསྐྱོད་གནང་སྟེ་ཧོ་ཤཀ་ནས
གསུམ་སོར་གྱི་རྟེན་གསུམ་དང་། འཕགས་
པའི་དགེ་འདུན་རྣམས་ལ་བསྙེན་བཀུར་རྒྱ་
ཆེན་པོ་གནང་བ་དང་། ལྷག་པར་དུ་སྟོད་
ལྷུང་མཚུར་ཕུར་ཕེབས་བཞུར་ཀྱིས་རྒྱལ་
དབང་ཀརྨ་པའི་སྐུ་མདུན་ནས་བཀའ་བརྒྱུད་པའི་ན་
རོའི་ཆོས་དྲུག་གཙོས་པའི་ཟབ་ཆོས་ཀྱི་སྐོར་ལ
གསན་བསམ་རྒྱ་ཆེན་པོ་གནང་བས་མཚོན།
རིས་མེད་དགེ་བའི་བཤེས་གཉེན་བརྒྱ་ཕྲག་བརྒྱལ་
བ་ལས་ཟབ་ཆོས་ཀྱི་རིགས་རྣམས་གསན་བཞིན
གནང་བ་དང་། འབྲུག་ཡུལ་དུ་བཞུགས་རིང་ཡང
འཇིག་རྟེན་འཁོར་བའི་བྱ་བ་ལ་རྒྱབ་ཀྱིས་ཕྱོགས་ཏེ་
དབེན་ཁྲོད་དུ་སྒོ་གསུམ་ཆོས་ལ་གཞོལ་བའི་ངང་ནས
དགེ་འདུན་གྱི་སྡེ་གསར་དུ་འཛུགས་པ་སོགས་ཉིན
མཚན་ཆོས་ཀྱིས་འདའ་བར་མཛད་པ་དང་། འདི
ལོ་སྔོན་རྗེས་དཔའ་འབྲས་ལྗོངས་རུམ་བཏེགས་དགོན་
དུ་ཆེད་བཞུགས་ཀྱིས་རྒྱལ་དབང་ཀརྨ་པའི་མདུན
ནས་ཆོས་དོན་ཉམས་ལེན་གྱི་སྒྲོ་འདོགས་བཅད་པ་དང་།
ཁྲིམས་གྲོལ་དུ་ཕེབས་པའི་དགེ་འདུན་པ་བརྒྱ་ཕྲག
བཀྲལ་བ་ལ་ཉིན་བསྟར་འཚོ་བ་འབུལ་བ་སོགས་
རྟག་ཏུ་གཞན་ཕན་བྱང་ཆུབ་ཀྱི་སྤྱོད་པ་མཚུངས་མེད་འཁུར་གཞེས་གནང་བཞིན་པའི་ཕྱོག་དགོངས་པ
ཆོས་དབྱིངས་སུ་མནལ་བའི་ཚུལ་བསྟན་པ་རེད། ཁོང་ཉིད་སྐུ་མ་གཤེགས་པའི་སྔོན་དུ་འབྲུག་ནས་༧མི་
དབང་འབྲུག་རྒྱལ་ཆེན་པོ་གདན་རབ་བྱོལ་དང་། དེ་རྗེས་མཚོ་པདྨ་ནས་༧རྒྱལ་དབང་ཀརྨ་པ་རིན་པོ་ཆེ་
ཅས་སྦྲ་རིང་གནས་ཀྱི་བཀྲུར་དེ་ཆིབས་ཕེབས་གནང་འདུག་ཅིང་། དེ་དག་དང་གང་ཅིའི་བཀའ་སློབ་

ཞིབ་རྒྱས་གནང་གྲུབ་མཚམས་དགོངས་པ་རྫོགས་པ་ནི་སྐྱེ་འཆི་ལ་རང་དབང་ཐོབ་པ་ལྟ་བུ་ཞིག་བྱུང་བ་རེད། འབྲུག་གཞུང་གིས་དམ་པ་དེ་ཉིད་ཀྱི་སྐུ་སྤྲུར་མཁའ་འགྲོ་ནས་འབྲུག་ཡུལ་དུ་གདན་དྲངས་ཏེ་གདུང་མཆོད་སོགས་དགེ་རྩ་རྒྱ་ཆེར་གནང་བ་དང་། ༸མི་དབང་འབྲུག་རྒྱལ་ཆེན་པོ་མཆོག་ཀ་དར་བཞུགས་གནང་ཐོག་དགོངས་རྫོགས་ཆོས་རྫོགས་བར་དུ་དགོངས་རྫོགས་སྐྱབས་སྐྱོང་གནང་བ་དང་། གཞན་ཡང་བལ་འབྲུག འབྲས་གསུམ་གྱི་དགོན་སྡེ་ཁག་དང་བོད་ཁམས་ཀྱི་བླ་མ་དགེ་བའི་བཤེས་གཉེན་ཐམས་ཅད་ལ་བསྙེན་བཀུར་རྒྱ་ཆེན་པོས་དམ་པ་དེ་ཉིད་ཀྱི་དགོངས་རྫོགས་བསྐྱབས་དང་སྐྱབ་བཞིན་པ་རེད། འདི་ལྟ་བུ་ཡིད་སྐྱོའི་གནས་སུ་གྱུར་ནའང་། རང་གཞན་ཡིད་ཅན་ཐམས་ཅད་སྡུ་ཕྱི་ཙམ་ལས་དོན་དུ་དུག་ངན་སྡུ་ཞིག་ཀྱང་མེད་པའི་རང་བཞིན་ལ་དགོངས་ནས་རྗེས་བཞུགས་༸མི་དབང་ཆོས་རྒྱལ་ཡབ་སྲས་རྣམས་ནས་ཀྱང་ཐུགས་ངལ་མི་མཛད་པར་དགོངས་རྫོགས་བསྙེན་བཀུར་རྒྱ་ཆེན་གནང་བར་མཛད། །

བོད་མི་རིགས་ཀྱི་རང་དབང་དང་། ཆོས་ལུགས་ཀྱི་རང་དབང་བཅས་ཀྱི་ཆེད་དུ་ལས་དོན་མཐར་ཕྱིན་པའི་དཔའ་བོ་གཞོན་ནུ།

ཉེ་སྔོན་ཕྱི་ཟླ་གཉིས་པའི་ནང་ཁམས་སྡེ་དགེ་ཁུལ་གྱི་རྒྱ་དམར་ལ་ངོ་རྒོལ་གསར་བརྗེའི་ལས་འགུལ་དུ་ཞུགས་པའི་རུ་ཁག་གཅིག་རྒྱ་གར་དུ་སྐྱབས་བཅོལ་འོང་རྗེས་ཀྱིས་ཕྱོད་ལ་དྭགས་ཀྱི་ས་མཚམས་སུ་བསླེབས་སྐབས། རྒྱ་དམར་དམག་མིས་རྗེས་འདེད་ཀྱིས་འཐབས་རྒོལ་ཉིན་འགའ་ཤས་ཀྱི་རིང་ལ་བྱས་མཐར། བོད་རིགས་གཞོན་ནུ་བདེ་ཆེན་གྲགས་པས་གཅོས་པའི་པོ་མོ་ཉི་ཤུ་རྩ་གཅིག་ལ་སློག་ཐམ་བྱུང་ཞིང་། དེའི་གྲས་ནས་མི་གཉིས་རྒྱ་གར་དུ་བསླེབས་འབྱོར་བྱུང་ཡོད་པ་རེད།།

བདེ་ཆེན་གྲགས་པ་ཁོང་ནི་འདི་ལོ་དགུང་གྲངས་ཉེར་བརྒྱད་ལོན་པའི་གཞོན་ནུ་ཞིག་ཡིན་པ་དང་། ཁོང་ནི་ཁམས་སྡེ་དགེ་ཆོས་རྒྱལ་ཆེན་པོའི་བཀའ་བློན་ཞིག་གི་སྲས་ཡིན་པ་རེད། ཕྱི་ལོ་ ༡༩༤༢ ལོར་རྒྱ་དམར་ལས་བྱེད་པའི་སློབ་གྲྭར་བཞུགས་པ་དང་། ཕྱི་ལོ་ ༡༩༤༣ ཁམས་ཀྱང་བྱེ་འུ་ཞེས་པ་སློབ་ཕྲུག་ལྔ་བརྒྱ་ཙམ་ཡོད་པ་དེའི་སློབ་དཔོན་གནང་སྐྱོང་ཞིང་། ཕྱི་ལོ་ ༡༩༤༤ ལོར་ཁམས་དཔལ་ཡུལ་རྫོང་གི་ཞན་ཀྲང་ཞེས་པ་རྫོང་དཔོན་ཆེན་པོའི་ལས་འཁུར་གནང་ནས་བཞུགས་པ་རེད། ཁོང་ནི་བོད་ཀྱི་སྐད་ཡིག་དང་། བོད་ཀྱི་རིག་གཞུང་། རྒྱ་མིའི་སྐད་ཡིག་བཅས་ལ་མཁྱེན་རྟབས་ཆེ་ཞིང་དུ་ཅང་སྔོན་ཐོན་གྱི་གྲས་ཤིག་ཡིན་སྟབས། ཕྱི་ལོ་ ༡༩༤༦ ལོར་དམར་པོའི་ལས་ཁངས་ནས་ཐོན་ཏེ་ཡུལ་ལྗོངས་སོ་སོའི་མི་དམངས་ཀྱི་འགོ་འཁྲིད་གནང་སྟེ་གླ་གླ་དམར་པོའི་ཕྱོགས་ཁ་ག་ལ་ཞི་དྲག་ཟུང་འབྲེལ་གྱིས་འཐབས་རྒོལ་བྱས་པ་དང་། ཕྱི་ལོ་ ༡༩༤༨ ལོར་ཁམས་ཁྲུང་པོར་བསླེབས་ཏེ་དེ་གའི་ཡུལ་དམག་ཅིག་སྟོང་ལྔ་བརྒྱ་ཙམ་གྱི་སྟེ་འཁྲིད་དེ་འཐབས་རྒོལ་སྔོན་རྗེས་ཐེངས་བརྒྱད་བྱས་ནང་རྒྱ་དམར་གྱི་དམག་མི་བདུན་སྟོང་ལྷག་ཙམ་བསད་རྨས་བྱས་པ་དང་། ཕྱི་ལོ་ ༡༩༤༩ ལོར་བོད་དྲང་ནག་རྩ་ཁའི་རྒྱབ་ཕྱོགས་སུ་ཧ་དམག་ལྔ་བརྒྱ་དང་བཅས་ཐོག་ཏུ་འཐབས་རྒོལ་ཐེངས་དྲུག་བྱས་ནང་རྒྱ་དམག་ཅིག་སྟོང་ལྷག་ཙམ་བསད་རྨས་བྱས་མཐར་དམག་དཔུང་མང་ཉུང་དང་། སྟོབས་ཤུགས་ཆེ་ཆུང་གི་ཡུན་བརྟན་ཐབ་མིན་གྱིས་རང་དམག་རྣམས་ཁ་ཐོར་གྱུར་འདུག་ཅིང་། ཕྱི་ལོ་ ༡༩༥༠ ཟླ་གཉིས་པའི་ནང་ཁོང་རང་དང་། ཁོང་གི་ཁ་བོ་ཨ་དགེ་སོགས་ཕོ་མོ་མི་གྲངས་ཉེར་གསུམ་རྒྱ་གར་དུ་བྲོས་བྲོལ་འོང་རྗེས་ཀྱིས་ཕྱོད་ལ་དྭགས་སུ་བསླེབས་སྐབས་སླར་ཡང་རྒྱ་དམར་གྱི་རྗེས་འདེད་དམག་མི་ལྔ་སྟོང་ལྷག་དང་འཐབས་འཛིངས་ཉིན་གསུམ་གྱི་རིང་ལ་བྱས་མཐར་རྒྱ་དམག་ཅིག་སྟོང་ལྷག་ཙམ་དངོས་མཐོང་བསད་དེ་མི་རོས་ཡུལ་ལྗོངས་ཁེངས་པར་བྱས་འདུག་ཅིང་། སྐུ་གཤེགས་དཔའ་བོ་དེ་ཉིད་གཅོས་པའི་ཕོ་མོ་མི་གྲངས་ཉི་ཤུ་རྩ་གཅིག་ཀྱང་ལྷན་ཅིག་ཏུ་སློག་ཐམ་བྱུང་བ་རེད།།

སྐུ་གཤེགས་དཔའ་བོ་དེ་ཉིད་འཛམ་གླིང་ཕྱི་མའི་ལྟ་ལམ་དུ་གྱུར་ནའང་། ཁོང་གི་མཚན་དམ་པ་དེ་ནི་འཛམ་གླིང་དུ་ནམ་ཡང་མེད་པར་འགྱུར་མི་ཐུབ་ཅིང་། ཁོང་གི་མཛད་བཟང་ཁྱད་པར་ཅན་དེ་ནི་བོད་རིགས་མིར་སྐྱེ་ཡོངས་རྫོགས་ཀྱི་སྙིང་དབུས་སུ་རྟག་ཏུ་གནས་ཐུབ་པ་ཡོང་གི་རེད། སྐུ་གཤེགས་དཔའ་བོ་གཞོན་ནུ་ཁོང་གིས་རྒྱ་དམར་ལ་འཐབས་རྒོལ་བྱེད་པའི་གསར་བརྗེའི་ལས་འཁུར་མཐར་ཕྱིན་པ་དེ་བཞིན་ང་ཚོས་ཀྱང་ངེས་པར་དུ་ཁོང་གི་དགོངས་པ་ཡོངས་སུ་འགྲུབ་པའི་དོ་འཁུར་སྐད་ཅིག་ཀྱང་མི་གཡེལ་བར་བྱ་རྒྱུ་ཐག་ཆོད་ཡིན།།

ཁོང་གི་གྲོགས་པོ་ལྷན་ནས་བྲིས་པའོ། །

ཁམས་ཀྱི་གནས་ཚུལ།

ཉེ་སྔོན་རྒྱ་དམར་གཞུང་ནས་རྫོགས་ཆེན་རྫོ་ཐོག་ཐུ་རིན་པོ་ཆེ་དང་། རྫོགས་ཆེན་སྤྲུལ་སྐུ་དྲི་མེད། རྫོགས་ཆེན་ཐོད་པ་མཁྱེན་བརྩེ། ཞེ་ཆེན་དགོན་སྟོད་རིན་པོ་ཆེ། ཀ་ཐོག་སྨོག་རྩ་རིན་པོ་ཆེ་སོགས་ཁམས་ཕྱོགས་སུ་སྐུ་གྲགས་ཆེ་བའི་བླ་མ་མང་པོ་བཀྲོངས་པ་རེད་ཅེས་དང་། ཁམས་སྡེ་དགེ་གཙོས་པའི་ཁམས་ལྷོ་ནུབ་ཀྱི་མི་དམངས་གཉེན་ལངས་ཀྱིས་རྒྱ་དམར་ལ་ངོ་རྒོལ་རྒྱུན་ཆད་མེད་པར་བྱེད་ཀྱི་ཡོད་འདུག་པ་དང་། ཁམས་ལྷོ་ནུབ་གོ་འཛིན་དང་། བྲག་ཡབ། སྨར་ཁམས་ནས་བཟུང་རྒྱ་ཤར་ཨ་མས་དང་འབར་མ་འབྲེལ་བའི་ས་མཚམས་ཀྱི་བར་དུ་

རང་ས་རང་བདག་གིས་འཐབ་རྒོལ་བྱས་དང་བྱེད་བཞིན་པ་རེད་ཅེས་བོད་ནས་འབྱོར་བའི་མི་དྲག་གི་ངག་ལས་ལས་ཐོས་པ་ལྟར་བཀོད་པ་ཡིན།།

བོད་ཀྱི་སྐྱབས་བཅོལ་ཞུ་མི་རྣམས་ཀྱི་ཆེད་དུ་སློབ་གྲྭ་གསར་འཛུགས་གནང་འདུག །

ཕྱི་ཟླ་ ༢ ཚེས་ ༢ ཉིན་མ་སུ་རིའི་གསར་གསལ། ༸གོང་ས་མཆོག་ནས་མ་སུ་རིའི་གཞིས་སུ་ཆགས་པའི་ཀིལ་ཊ་རི་ཞེས་པའི་ཁང་པར་བོད་མི་སྐྱབས་བཅོལ་བ་རྣམས་ལ་སྐད་རིགས་སོགས་ཡོན་ཏན་སློབ་གསོའི་ཆེད་དུ་རྒྱ་གར་ནུ་སྲུར་མེད་སློབ་གྲྭ་ཞིག་སྒོ་འབྱེད་མཛད་འདུག་ཅིང་། སློབ་གྲྭ་དེར་ནང་པའི་བསྟན་པ་དང་ཤེས་རིག་མི་ཉམས་གོང་འཕེལ་ཡོང་ཆེད་གནའ་སྲོལ་བཟང་པོའི་ཆོས་དང་བསྟན་བཅོས་ཤེས་རིག་གིས་མཚོན་དབྱིན་ཇི་དང་ཧིན་དིའི་སྐད་ཡིག་སློབ་སྦྱོང་བྱེད་ཐུབ་པ་དང་། དབུ་འདོམས་སྐུ་ཞབས་ཀུན་གླིང་ཇོ་ཤག་མཆོག་ལ་ཕྲག་ཕྱིལ་དུག་དང་བཅས་སློབ་གྲྭ་འདིའི་ཚོ་འཛིན་བསྐོ་བཞག་གནང་འདུག་པ་མ་ཟད། སྐབས་དེར་སློབ་གཉེར་བ་ལྔ་བཅུ་སྐོར་གྲལ་ཞུགས་དང་། རིང་མིན་སློབ་གཉེར་བ་གསུམ་བརྒྱ་ཙམ་ལ་ཡོན་ཏན་སློབ་སྦྱོང་གནང་རྒྱུ་རེད། ཁྱིར་ལ་ཧབ་སེར་༸གོང་ས་མཆོག་གི་༸ཞབས་འདྲེགས་ཞུ་མི་ ༣༠ སྐོར་ལའང་སློབ་གྲྭ་དེར་གྲལ་ཞུགས་གནང་དགོས་པའི་བཀའ་གནང་འདུག་པའི་གནས་ཚུལ་མདོར་བསྡུས། །

ཕྱི་ཟླ་ ༢ ཚེས་ ༧ ཉིན་ནེའུ་དིལླིའི་གསར་གསལ།

ཕྲ་མ་དྷི་ལཀྐི་མི་མེ་ནོན་ནས་སྐུ་ཞབས་པཊ་ནཡིག་མཆོག་ལ་ལན་གནང་གསལ། འབྲས་ལྗོངས་ནས་ཀ་དར་འོར་འདྲེན་ཟིན་པའི་༸གོང་ས་མཆོག་གི་སྐུ་སྒེར་དངོས་པོའི་རིན་ཐང་ཇི་ཙམ་ཡིན་མིན་རྒྱུས་རྟོགས་དཀའ་རུང་། དེ་ཚོའི་རིན་ཐང་ལ་ཧིན་སྒོར་ ༨༠༠,༠༠༠ ཙམ་ཡོད་སྐད་ཅེས་གསུང་།། འདུག་པའི་གནས་ཚུལ།

ཕྱི་ཟླ་ ༢ ཚེས་ ༤ ཉིན་མ་སུ་རིའི་གསར་གསལ།

༸གོང་ས་མཆོག་ནས་མཇལ་ཞུར་བཅར་བ་རྣམས་ལ་གསུངས་པར། ཕྱི་ལོ་ ༡༩༤༡ ནང་ཙམ་དུ་སྐུ་སྒེར་གསེར་དངུལ་རྣམས་འབྲས་ལྗོངས་རྒྱལ་ས་སྒང་ཏོག་ཏུ་བཅོལ་གནང་ཞུས་པའི་སྒོར་གྱི་སྐད་ཆ་རྣམས་བདེན་མོད། འོན་ཀྱང་ཚགས་པར་དང་འཐོན་པའི་གནས་ཚུལ་མང་པོར་སྒྲོ་བཏགས་ནས་བཤད་པ་རེད་ཅེས་གསུངས་འདུག །དེ་ནི་སྐུ་སྒེར་གྱི་སྐུ་རྫས་ཁོ་ན་ཡིན་སྟབས་རང་རང་ཡུལ་གྱི་མི་རྣམས་ཀྱི་ཕན་དོན་དུ་ཕྲུག་གྲོན་གནང་རྒྱུའི་ཐུགས་འདོད་ཡོད་ཅེས་གསུངས་འདུག་པ་མ་ཟད། ད་བར་འབྱུང་འགྱུར་གྱི་འཆར་གཞིའི་སྐོར་གདན་བདེན་

ཐག་ཆོད་མེད་ཅིང་། འདི་ནི་དྲི་བ་གལ་ཆ་ཞིག་ཡིན་ཅིང་བོད་མི་རྣམས་ནས་ད་ལྟའང་རྒྱ་མིར་ངོ་རྒོལ་བྱེད་མུས་དང་། ཕ་ཆེན་ཨེར་ཕྲེ་ནི་ཡང་རྒྱ་དམར་གྱི་བཙན་སྐྱོད་འོག་ཏུ་སྐྱ་ངལ་ཇི་སྙེ་ཅིག་མྱོང་བ་གནང་གི་ཡོད་ཀྱང་། བོད་དོན་མཛད་པ་གནང་གི་རེད་ཅེས་གསུངས་འདུག་པའི་གནས་ཚུལ། །

བོད་རང་དབང་ཞེས་པའི་གསར་ཤོག་གསར་བྲེན་ལ་བསྔགས་བརྗོད་ཡིག་ས་སྨོན་ཞུ་རྒྱུར།

ཉེ་ལམ་སྤྱི་ཟླ་ ༢ ཚེས་ ༡༠ ཉིན་གྲོག་མར་བྲིན་པའི་བོད་རང་དབང་ཞེས་པའི་གསར་ཤོག་གཅིག་གསར་འགྲེམས་གནང་འདུག་ན་གསར་འགྱུར་བྱེད་པོ་སྐུ་ཞབས་ལྷ་དབང་ལགས་སུ་བསྔགས་བརྗོད་ཡིག་ས་སྨོན་ཞུ་གི་ཡོད། གང་ལགས་ཞེ་ན་གཅིག་དུ་མ་འཚངས་བོད་རིགས་རྣམས་ལ་ཕན་པ་མ་ཟད། གཅིག་མཐུག་གཉིས་མཐུད་ལྔ་ཐུམ་སྤྲིན་གྱི་གསར་ཤོག་ཀྱང་པ་ཙམ་མ་ལགས་པར་སྐུ་ཉིད་ནས་རང་དབང་ཞེས་པའི་གསར་འགྱུར་བརྡོ་གནང་མཛད་འདུག་ཅིང་། དེ་ཡང་གསར་ཤོག་གི་མིང་མཚང་རང་དབང་ཞེས་བོད་ལ་རང་དབང་ཐུར་ཐོབ་ཐུབ་པའི་རྟགས་རྟེན་སོགས་གང་ཅིར་ལེགས་ཤར་བྱུང་འདུག་རྫུང་སྔོན་བོད་རང་དབང་ཡོད་སྐབས་སུ་འདི་འདྲ་ཞིག་འགྲེམས་བརྡོ་མཛད་ཡོད་པ་ཡིན་ན་བོད་རིགས་རྣམས་ལ་ཕན་བསྐྱེད་ཆེ་ཤར་ཞིག་ཡོང་ཆོད་འདུག་ཀྱང་། རྒྱ་ཤོར་རྗེས་སུ་རྒྱུགས་ཀྱི་དཔེ་བཞིན་རྗེས་ལུས་ཤོར་བས་བློ་ཐམ་ཆེ། གཞན་ཡང་གསར་འགྱུར་འགྲེམས་སྤེལ་མཛད་པོས་གསུངས་གསལ། ལོ་མང་སྔོན་ནས་གསར་ཤོག་འདི་འདྲ་ཞིག་འགྲེམས་འདུན་ཆེ་རུང་གང་ཅིའི་མཐུན་རྐྱེན་ཇི་བཞིན་མ་སྒྲིན་པའི་དབང་གིས་ད་བར་ཁྲེས་ཚུལ་གསུངས་འདུག་ཅིང་། སྐུ་ཉིད་མཐུན་རྐྱེན་ཆེ་འཛོམས་ཞིག་ནས་ད་ལྟར་གསུང་བ་འདི་མི་མང་གི་ཉ་བར་ཐུང་མི་འཛེམས་པའི་གསུངས་སྒྲོམ་ཤོག་མིན་ནས་སླས། ཐུན་ནི་སྔོན་ནས་མཐུན་རྐྱེན་དམན་པ་ཞིག་ཡིན་རུང་། བོད་ཞེན་དང་༥གོང་ས་རྒྱལ་དབང་སྐུ་ཕྲེང་ ༡༣ པ་དང་བཅུ་བཞི་པ་ཆེན་པོ་མཆོག་ནས་བཀའ་རྒྱ་རིན་པོ་ཆེ་སྤྱི་ཐབས་དགོངས་དོན་ལྟར་དང་། གཞན་ཡང་བོད་གཞུང་བཀའ་ཤག་ནས་ཀྱང་བཀའ་རྒྱ་རིམ་སྤེལ་མཐུན་རྐྱེན་དང་བཅས་སྤྱི་ཐབས་དགོངས་དོན་བཞིན་ད་ལམ་མི་ལོ་ ༣༤ ཙམ་གྱི་རིང་གསར་ཤོག་འགྲེམས་བརྡོ་ཞུས་དང་ཞུ་མུས་ཡིན་ཅིང་། ད་ཆ་ལོ་ནའི་བབ་དང་འགྲོ་སོང་ག་འཛོལ་ཆེ་ཤར་སོང་ཀྱིས་ཟླ་མཚམས་སོ་སོར་ཆད་མེད་འགྲེམས་སྤེལ་ཞུ་ཐབས་དཀའ་རུང་། ད་ལམ་སྐུ་ཉིད་ནས་རང་དབང་གསར་ཤོག་ཅེས་པ་ཞིག་གསར་བརྡོ་གནང་བ་འདི་ནི་ཉི་མ་ཀྲལ་ཁར་ཟླ་བ་འཆར་ཞེས་པའི་དཔེ་དོན་ལྟར་སྐུ་ཉིད་ཀྱི་རང་དབང་གསར་ཤོག་དེ་རང་དོན་མ་ཡིན་པར་བོད་རིགས་རྣམས་ལ་ཕན་ཐོག་ཆེ་བ་དང་བཅས་དུས་མཚམས་སོ་སོར་ཡུན་རིང་འགྲེམས་སྤེལ་ཐུབ་པ་ཞིག་ཡོང་བ་དང་། རང་དབང་མིང་དོན་དང་མཚུངས་པའི་བོད་རང་དབང་ལ་ཆེས་སྨྲ་ཐུབ་པའི་བཙོས་མིན་ཡིད་སྨོན་བསྔགས་བརྗོད་ཞུ་གི་ཡོད།།

རྒྱ་གར་ཕྱི་རྒྱལ་ལས་ཁུངས་ཀྱི་དྲུང་ཡིག་ཆེན་མོ་ནས་གསུངས་གསལ།

རྒྱ་གར་གཞུང་ནས་ད་བར་བོད་མི་ཆམ་ཛུས་ཐོག་རྟོར་སྒྲིང་དུ་བསྐྱིབས་འཁྱེར་ཡོད་པ་ཤེས་རྟོགས་མ་བྱུང་བ་མ་ཟད། སྐུ་ཞབས་མིའི་ཀ་ཏྲ་ཏ་ཙར་ཡས་བཀའ་ལན་གནང་བར་བོད་མི་སུ་ཞིག་ནས་རྟོར་སྒྲིང་ཁུལ་སུ་ཁང་ཉོ་སྒྲུབ་བྱས་མེད་སོད། འོན་ཀྱང་ཀ་སྦུག་ཏུ་བོད་མི་ ༡༦ ནས་ཁང་པ་ཉོ་སྒྲུབས་བྱས་པ་རེད་ཅེས་གསུངས་འདུག།

སྤྱི་ཟླ་ ༢ ཚེས་ ༤ ཉིན་ཧོང་ཀོང་ནས་གསར་གསལ།

པད་ཅིན་རྒྱ་དམར་གསར་འགྱུར་ལས་ཁུངས་ནས་འགྲེམས་སྤེལ་བགྲིས་པའི་གསར་ཤོག་ནང་གསལ་ཨ་མི་རི་ཀའི་གཞུང་གི་སྤྱི་དྲུང་ཆེན་པོ་སྐུ་ཞབས་ཀི་རི་ཤེ་ཏཱ་ཧར་ཏར་མཆོག་ནས་༥གོང་ས་མཆོག་ལ་ཕྱག་ཕྲིས་ཕུལ་བ་དེ་ནི་ཨ་མི་རི་ཀའི་བཙན་རྒྱལ་རིང་ལུགས་པ་རྣམས་ཀྱིས་ཚུལ་མིན་བར་ཞུར་བྱས་པའི་ལས་ཀ་ཞིག་ཡིན་ཚུལ་དང་། ཨ་མི་རི་ཀའི་དྲུང་སྤྱི་མཆོག་ནས་༥གོང་ས་མཆོག་ལ་ཞུས་གསལ། བོད་ནི་རང་སྐྱོང་ལྗོངས་ཤིག་ཡིན་སྟབས་རང་མོས་ལྟར་སེམས་ཐག་གཅང་ཆོད་ཐུབ་པའི་གཞི་རྩ་དེ་དག་བོད་མི་རྣམས་ཀྱིས་བྱེད་འོས་པ་རེད་ཅེས་གསུངས་འདུག་པའི་གནས་ཚུལ། །

སྤྱི་ཟླ་ ༢ ཚེས་ ༥ ཉིན་རང་གུན་ནས་གསར་གསལ།

ཡན་དྲུན་ཞེས་པ་སྦྲར་མའི་གྲོང་ཁྱེར་ཞིག་ཏུ་མེ་ཤོར་ཏེ་ཁང་ཁྱིམ་ ༡༤༠༠ འཛིག་སྐྱོན་དང་སྦྲར་མའི་སྒོར་ ༣༠,༠༠༠,༠༠༠ ཐམ་པ་གྲོང་གུན་ཕོགས་འདུག་པའི་གནས་ཚུལ། །

སྤྱི་ཟླ་ ༢ ཚེས་ ༡༦ ཉིན་ལོན་དོན་ནས་གསར་གསལ།

དབྱིན་ཇིའི་རྒྱལ་མོ་ཨེ་ལི་ཟ་བེད་མཆོག་ལ་གོང་ཚེས་ཉིན་སྲས་ཤིག་འཁྲུངས་འདུག་ཅིང་། དབྱིན་ཇིའི་མངའ་ཞབས་རྒྱལ་ཁབ་ཁག་མང་ནས་ལེགས་བརྗོད་ཆེ་བསྟོད་ཞུས་འདུག་པ་མ་ཟད། ཨ་མི་རི་ཀའི་སྲིད་འཛིན་ཨའི་སེན་ཧོ་ཝར་མཆོག་ནས་ཀྱང་ཆེ་བསྟོད་ཞུས་འདུག ། ཚེས་ ༢༠ ཉིན་ལོན་དོན་མཁའ་དམག་རྣམས་ནས་ཆེ་བསྟོད་དང་མེ་སྒྲོག་དམག་མིས་མེ་སྒྲོག་ ༤༡ རྒྱབ་ནས་ཆེ་བསྟོད་དང་འབྲེལ་མི་སེར་ཚང་མས་འཁྲུངས་སྐར་དེན་འབྲེལ་ཟབ་རྒྱས་ཞུས་འདུག་པའི་གནས་ཚུལ།།

བྱང་ཐང་ཁུལ་དུ་རྒྱ་དམར་ལྟ་ཞིབ་ལས་ཁུངས།

སྤྱི་ཟླ་ ༢ ཚེས་ ༨ ཉིན་ནེའུ་དེ་ལིའི་གསར་གསལ། སྲིད་བློན་ནེ་རུ་མཆོག་ནས་ ༥ འབྲུམ་གྲོས་ཚོགས་གོང་མའི་ཚོགས་འདུར་གསུངས་གསལ། ལ་དྭགས་ཀྱི་བྱང་ཤར་ས་ཁུལ་ཚྭ་གཏེར་ཡོད་པའི་ས་གནས་སུ་རྒྱ་དམར་ནས་བཙན་འཛུལ་བྱས་པ་དེ་ནི་ཁྲིམས་འགལ་གྱི་ལས་ཀ་ཞིག་རེད། གང་ལགས་ཞེ་ན། ས་ཁུལ་དེ་ནི་རྒྱ་གར་ཡུལ་གྱི་ཆ་ལག་ཅིག་རེད་ཅེས་དང་། ཡང་དྲི་བ་མང་པོའི་ལན་དུ་ཁོང་གིས་ཚྭ་གཏེར་ཐོན་པའི་མཚོ་རྣམས་རྒྱ་མིའི་ལྟ་ཞིབ་ལས་ཁུངས་ཀྱིས་བདག་བཟུང་བྱས་ཏེ་ཡོད་ཚུལ་བརྗོད་སྐད་ཀྱང་། ད་བར་དངོས་སུ་མིག་མཐོང་ལག་འཛིན་བྱུང་མི་འདུག །ཡང་རྒྱ་གར་མི་རིར་ཀྱིས་ཚྭ་གཏེར་ནས་ཚྭ་འདོན་སྤྲུབ་བྱེད་པར་རྒྱ་མིས་འགོག་བྱ་བྱེད་ཀྱི་ཡོད་མེད་ཅེས་པའི་ལན་དུ་ནེ་རུས་གསུངས་གསལ། རྒྱ་གར་གྱི་མི་རིགས་སུ་ཞིག་ཀྱང་དེར་ཕྱིན་མིན་ཤེས་རྟོགས་མ་བྱུང་ཞེས་གསུངས་འདུག་པའི་གནས་ཚུལ། །

རྒྱ་གར་དུ་ཨུ་དམར་ནས་རྟལ་རྫས་ཤུགས་སྒྲུལ་གྱི་བཟོ་གྲྭ་ཁང་བཟོ་རྒྱུའི་སྐད་ཆ།

སྤྱི་ཟླ་ ༢ ཚེས་ ༨ ཉིན་ནེའུ་དེ་ལིའི་གསར་གསལ། ཨུ་གཞུང་ནས་རྒྱ་གར་སྤོམ་སྤྲི་དང་ཨཱནྡྷ་མ་ད་དྲ་དའི་བར་ཡོད་པའི་ས་གནས་ཞིག་ཏུ་རྟལ་རྫས་ཤུགས་སྒྲུལ་བཟོ་གྲྭ་ཁང་ཞིག་གྲོག་མར་འཛུགས་རྒྱུའི་འཆར་གཞི་རྒྱ་གར་གཞུང་ལ་ཞུས་ཡོད་པ་རེད། འོན་ཀྱང་རྒྱ་གར་གཞུང་ནས་འཛམ་གླིང་རྒྱལ་ཁབ་གཞན་དག་ལ་རྟལ་རྫས་བཟོ་རྒྱུའི་འཆར་གཞི་མངགས་ཚོ་ཨུ་རུ་སུའི་གཞུང་གིས་ཕྱིར་འཐེན་བྱ་གི་ཡིན་ཞེས་ཨུ་རུ་སུའི་རྟལ་ཤུགས་ལས་ཁུངས་ཀྱི་གཙོ་འཛིན་སྐུ་ཞབས་ལྦིའི་ཨེ་སེ་ཨེ་མེ་ལི་ནོབ་ནས་བརྗོད་འདུག་ཀྱང་འཆར་གཞི་འདིར་ད་ལྟ་རྒྱ་གར་གཞུང་ནས་དགོངས་བཞེས་གནང་མུས་སུ་ཡོད་འདུག་པའི་གནས་ཚུལ།།

རྒྱ་དམར་ནས་རྟལ་སྒྲོམ་ཚོད་ལྟ་བྱེད་རྒྱུ་འདི་སྒྲུང་གཏམ་ཞིག་རེད།

ཉེ་སྔོན་རྒྱ་གར་སྤྱི་འཐུས་གྲོས་ཚོགས་གོང་མའི་ཚོགས་འདུའི་སྐབས་ཊག་ཊར་ར་གུ་བིར་ནས་བརྗོད་གསལ།

ཕྱི་ཟླ་ ༢ ཚེས་ ༢༨ ཉིན་རྒྱ་དམར་ནས་ཀྱང་རྡུལ་སྦྱོར་ལ་ཚོད་ལྟ་བྱ་གི་རེད་ཅེས་ཟེར་བར། ཨུ་རུ་སུའི་རྡུལ་མཚོན་ལས་ཁྲངས་ཀྱི་འགོ་འཛིན་སྐུ་ཞབས་ཀྲིའི་ཨོ་སེ་ཨོ་མིའི་ཞོབ་ལ་ཤོད་སྐབས་སུ་ཁོང་གིས་བརྗོད་པར་ངས་སྒྲུང་བཏུས་མང་པོ་ཐོས་མྱོང་། དེ་ཚོའི་ནང་ནས་གཅིག་འདི་རེད། གོང་ཚེས་ཉིན་རྒྱ་མིས་རྡུལ་མཚོན་ལ་ཚོད་ལྟ་དེ་བཞིན་ཡོང་གི་མ་རེད། ཅེས་ཁྲིམ་གྲོང་བྱེད་ཀྱིན་བརྗོད་འདུག་པའི་གནས་ཚུལ། །

ཕྱི་ཟླ་ ༢ པའི་ཚེས་ ༦ ཉིན་ལོན་དོན་རྣམ་གསར་གསལ།

དབྱིན་ཇིའི་རྒྱལ་མོ་ཨེ་ལི་ས་བེད་ཐ་མཆོག་གི་སྐུ་མཆེད་སྲས་མོ་སྐུ་གཞོན་མར་ག་རེ་ཊ་མཆོག་སྐུ་ཞབས་ཨེན་ཊོན་ནི་ཡ་རམ་སེ་ཊོ་རི་མཆོག་དང་ལྷན་དུ་ཕྱི་ཟླ་ ༤ ཚེས་ ༦ ས་སྨིན་དར་འཁྱིལ་འདུག་པའི་གནས་ཚུལ། །

རྒྱ་དམར་གྱིས་བོད་དུ་བཙན་མནར་བྱས་པའི་གནས་ཚུལ།

ཉེ་ལམ་ཤེལ་ཆེས་གྲྭ་གྲུས་བཙོན་ཁང་ནས་སྤྲ་ཕྱི་བྲོས་ཐར་རྣམས་ཀྱིས་བློ་མཐུན་གཅིག་ཏུ་ཞུ་གསོལ། ཕྱི་ཟླ་ ༢ ཚེས་ ༡༩ ཉིན་རྒྱ་དམར་ནས་ཤེལ་དཀར་ཆོས་སྡེའི་ཡས་མས་གཉིས་ནས་དུས་གཅིག་ཏུ་མོ་ཊར་དུག་ཚ་བསྐོར་སྡིབ་འཇོམས་གྱིས་ཤེལ་དཀར་རྫོང་སྡོད་ལྷན་རྒྱས་དང་། ཤེལ་ཆེས་དགྲ་མཁན་ལས་སྐྱ་ཁག་དང་། དིང་རིའི་ཙ་དང་དམག་སྐར་འགོ་འཁྲིད་བརྒྱ་དཔོན་བཅས་ལ་རྒྱ་དམར་གྱིས་གཡོ་ཐབས་ཀྱིས་ད་རིང་འདི་གར་ཀྱང་ཡང་མོ་ཊོར་ཐོག་མར་འབྱོར་བ་མ་ཟད། དཔོན་རིགས་ཆེན་པོ་ཞིག་ལ་དགའ་བསུར་ཡོང་དགོས་བརྗོད་སྟབས། དེ་ལྟར་ཡིན་ཤག་གིས་ཚང་མ་སྡིབ་འཇོམས་ཟིན་མཚམས། རྒྱ་དམར་ནས་མཐའ་བཞི་རི་ཤོང་ཀུན་ནས་བསྐོར་ཏེ་ཤེལ་ཆེས་སྡུ་བཙུག་ཡོད་པའི་དིང་རི་ཙ་དང་། དམག་མིའི་གོ་ལག་ཚང་མ་རྒྱ་མིར་རྩིས་སྤྲོད་བྱས་ན་ལེགས་སྐོར་གཞིས་རྩེ་སྤྱི་རྫོང་གི་བཀའ་རྒྱ་ལས་ཐམ་འདུར་མ་ཁག་གསུམ་ཁྲེར་ཡོད་པ་མིག་སྟོན་གྱིས་བཙན་འཁྲིག་དང་འབྲེལ་དིང་དམག་ཨ་གོ་དཔོན་དང་དཀྲུམ་མ་རྣམས་མོ་ཊོར་དུ་བཙུག་སྟེ། ལྷ་གཞིས་གང་རུང་དུ་ངལ་རྩོལ་སྡུག་ལས་བསྐུལ་བར་བཙན་འཁྲིད་བྱས་སོང་། དེ་རྗེས་རྫོང་གི་ཡིག་ཚ་དང་ དཀར་འདྲ་རྣམས་རྩིས་ལེན་བྱས་པ་དང་། ཟླ་ ༢ ཚེས་ ༡ ཉིན་ཤེལ་ཆེས་ལས་སྐྱ་གྲྭ་དམངས་དང་། ཤེལ་དཀར་མངའ་འབངས་གཅིག་འཕྲུས་ཚང་མ་སྡིབ་འཇོམས་སར་ཤེལ་ཆེས་འདི་ལྟར་ར་བར་ཆོད་འཛིན་སྡོད་མཁས་བྱུང་སྟབས་ལོ་གཅིག་རིང་བཅོས་བསྒྱུར་སོགས་གང་ཡང་མེད་པ་སྤྱི་ཛམ་ལ་དོ་འཐོབ་ལྟར་ཞིག །མཐུན་ཀྱིན་ཡར་རྒྱས་སོགས་བཤད་རྒྱ་ཡིན་ཁུལ་ས་ཡང་ཡང་ངར་བརྗོད་ཀྱང་། དེར་མི་གནས་པའི་ཁར་དགོན་པའི་ཅ་རྫས་དང་། ནང་རྟེན་ནོར་བུའི་རིགས་རིན་ཐང་བྲལ་བ་རྣམས་སྨོས་མེད་ཁར། གསེར་གོང་ཉི་ཤུའི་སྐོར་རིགས་ཀྱི་མཆོད་རྫས་དང་། ཆོས་གཞིས། རྒྱ་དངོས་ཚང་མ་བཙན་འཕྲོག་འོར་འཁྱེན་བྱས་དང་བྱེད་བཞིན་པའི་ཐོག །ལས་སྣེ་དང་གྲྭ་པ་འགྱུར་ཞག་ཚང་མའི་དངོས་རིགས་རྣམས་བཙན་འཕྲོག་གིས་ཟླ་བ་བཞི་པའི་ཚེས་ ༢༤ ཉིན་དགུ་མཁན་ལྷུང་རྟོག་གསུང་རབས་མཁན་པོ་ཐུབ་བསྟན་དཀོན་མཆོག །དགེ་ལྷུང་ཆོས། ཤེལ་ཆེས་པས་གཙོས་སྟོད་གཙང་ཁུལ་གྱི་གྲྭ་ཞིང་ཏོ་དམ་ཕྱག་ཆ་རྫོད་བློ་རྡོར་ལགས་ཀྱི་བཤགས་ཚང་དགེ་ བློ་བཟང་ཆོས་འཕེལ་བཅས་བཙན་བཟུང་གིས་ཡན་ལག་མགོ་མཇུག་མེད་པར་ཅ་ཐག་གིས་དམ་པོར་བཅིངས་པར་བརྟེན་སོར་མོའི་རྩེ་ནས་ཁྲག་ཆུ་ནར་མར་ཟག་པའི་མནར་གཅོད་ཀྱིས་ཉིན་ཤས་ཤེལ་དཀར་རང་དུ་བཙོན་འཇུག་ཐོག་ཉིན་མཚན་མེད་པར་ཏྲེ་བ་སྣ་ཚོགས་དང་། དེ་ནས་མོ་ཊོར་དུ་གཞིས་རྩེར་བདང་སྟེ་ངལ་ལས་ཐམས་ཀ་འཕྱིན་དུ་བཅུག་ཅིང་མནར་གཅོད་ཚད་མེད་བཏང་ཁར། སྐར་ཡང་དགུ་མཁན་སོགས་གོང་གསལ་ལས་སྐྱ་རྣམས་དང་། ཤེལ་རྫོང་ཤོད་དྲུང་། སྐྱན་རི་བ་བཅས་ཤེལ་དཀར་དུ་འཁྲིད་དེ། མི་དམངས་སེར་སྐྱ་ཚང་མ་སྡིབ་ཚོགས་ཀྱི་སར་འཐབ་འཛིང་བྱེད་དུ་བཅུག་ནས་གཉིས་རྩེར་ཕྱིར་ཁྲིད་བྱས་སོང་བ་དེ་དག་གིས་ད་ལྟའང་ངལ་ལས་སྡུག་སྦྱོང་ཟད་མེད་མྱོང་བཞིན་པ་རེད།།

ཟླ་ ༤ ཚེས་ ༡ ཉིན་ལས་སྣེ་བྱིངས་རྣམས་དང་། གྲྭ་དམངས་ཚང་མ་འཛིན་བཟུང་ཐོག་ལས་སྣེ་རྣམས་ཤེལ་ཤོང་དུ་བཙོན་འཇུག་དང་། དེ་བྱིངས་དགོན་པ་རང་དུ་བཙུག་སྟེ་བཙན་པོས་དམར་སྲིད་སློབ་སྦྱོང་བྱེད་བཅུག་པ་དང་། བློ་བཟང་དཀོན་མཆོག་དང་བྱང་ཆུབ་ཚུལ་ཁྲིམས། མཁྱེན་རབ་སངས་རྒྱས། དོན་གྲུབ་བཅས་འགོ་འཁྲིད་བསྐོས་རྗེས་ཟླ་ ༦ ཚེས་ ༡༡ ཉིན་གོང་གསལ་གྲྭ་གསུམ་ཉེས་མེད་ཁ་གཡོག་གིས་འཛིན་བཟུང་དམ་བཀྱིག་དང་འབྲེལ་བཙོན་འཇུག་དང་། གྲྭ་དམངས་རྣམས་ལོ་ན་ཆེ་འབྲིང་ཆུང་གསུམ་དུ་དབྱེ་དེ་ཁག་གསུམ་དུ་བཙོན་འཇུག་ཐོག་དགོན་པའི་སྐྱི་རྫས་ཚང་མ་ཁོ་པ་རང་ནས་ཕེད་སྤྲོད་དང་། གྲྭ་དམངས་རྣམས་ཉིན་མཚན་མེད་པར་ཕྱི་རོལ་དུ་འགྲོ་རྒྱུ་མེད་པར་དུད་འགྲོ་ཁྱི་ཕག་ལྟར་སྤྱོད་སར་དུ་གཅོག་ཆབ་བཏང་འཇུག་པ་དང་། དགོན་པའི་ནང་རའི་ལུག་སོགས་སྒོག་གཅོད་དང་འབྲེལ་ཤ་པག་རྣམས་དགོན་པའི་གཙུག་ལག་ཁང་དུ་དམར་བརྒྱངས་བྱེད་པ་སོགས་རྒྱ་དམར་ནས་ཆོས་ལུགས་ལ་ཐབ་ཆོད་བཏང་བ་དང་། མཁྱེན་ཡོན་དང་ལྡན་པའི་དགེ་བློ་དཀོན། སློབ་དཔོན་དབང་ཕྱུག །བློ་བཟང་ཆོས་འཕེལ། འཇིགས་མེད་དཔལ་བཟང་། ལུང་རྟོགས་ཕུན་ཚོགས་སོགས་མངའ་ཁུལ་སེར་སྐྱ་མང་པོ་བཙོན་ཁང་ནང་སྡུག་ཤིར་ཀྱུར་པ་རེད།།

ཤེལ་ཆེས་སྤྱི་སོ་སོགས་དགེ་འདུན་པ་མང་པོ་དང་། སྒྲིང་ཀ་བླ་བྲང་སོགས་ཀྱི་མཆོད་ཆས་གསེར་དངུལ་རྒྱུ་དངོས་ཚང་མ་བཙན་འཕྲོག་གིས་རྒྱ་ནག་ཏུ་འོར་འདྲེན་བྱས་སོང་། རྒྱལ་བའི་རྟེན་གསུམ་སྣང་དམ་རྣམས་ཟུ་བ་དང་དུ་བསྒྱུར་བ་དང་། ནང་རྟེན་སྐུ་གསེར་ཟངས་ལས་བསྐྲུན་པ་རྣམས་བཙན་འཕྲོག་བ་དངོས་བཤིག་བྱས་པ་དང་། ༧གོང་ས་ཡིད་བཞིན་ནོར་བུའི་ཞབས་བརྟན་གསོལ་འདེབས་ཕྱག་དཔེ་ཟེ་ཡོད་དང་། རྒྱལ་ཆེན་ཤུགས་ལྡན་གྱི་སྐོང་བཤགས་སོགས་བསྡུ་ལེན་གྱིས་མེར་བསྲེག་ཚར་བསྒྱུར་སོགས་ཀླུ་ཀླུ་མངོན་ལུས་ཀྱི་བྱ་སྤྱོད་མིག་མཐོང་བྱུང་བ་དང་། དེ་འབྲེལ་རི་ཀླུང་གི་སྲོག་ཆགས་བྱེའུ་དང་རི་དྭགས་ཡན་མངའ་ཁུལ་སེར་སྐྱ་ཚང་མར་ཉིད་ལྟར་གསོད་དུ་འཇུག་པ་དང་། གྲྭ་གཞོན་དགེ་ཕྲུག་རྣམས་ཀྱིས་དགེ་རྒན་ལ་འཐབ་འཛིང་བརྡུང་བཙོག་བྱེད་དུ་འཇུག་པ་དང་། རྒྱ་དམར་གྱིས་ཁ་ནས་ཆོས་དད་རང་མོས་ཞེས་བརྗོད་ཀྱང་། དོན་དུ་དམར་སྲིད་ཁོ་ནར་སློབ་སྦྱོང་བྱེད་དགོས་པ་དང་། སློབ་སྦྱོང་ཐོན་མ་ཐོན་ཡང་ཚང་མ་བརྒྱབ་མ་བརྒྱབ་ལ་རག་ལུས་པས། ཚང་ས་མ་བརྒྱབ་པ་རྣམས་ནས་སྐྱར་ཡང་སློབ་སྦྱོང་བྱེད་དགོས་བརྗོད་ནས་བཙོན་འཇུག་གིས་འདྲི་བ་སྣ་ཚོགས་བྱེད་པ་དང་། འཆད་རྩོད་རྩོམ་གསུམ་ལ་མཐར་ཕྱིན་པའི་གླིང་སྐྱུ་བྱམས་པ་བློ་བཟང་ཐུབ་བསྟན་རྒྱལ་མཚན་མཆོག་ལ་ཁྲིད་རང་གིས་ངོ་ལོག་པ་རྣམས་ལ་མཆོན་སྤྱུང་སྟེར་བ་བ་དང་། ལོག་སྤྱོད་བློ་རྟོར་སོགས་དང་འབྲེལ་ཟབ་ཆེ་ལུགས་བརྗོད་ནས་ཉིན་མཚན་འཁྲོལ་བར་དཀའ་བའི་མནར་གཅོད་བཏང་འདུག །སྤྱིལ་སྐུ་གསུམ་དང་ལས་སྐུ་བཅོ་ལྔ་བསྐོར་ལ་ཉིན་མོ་ས་ཐག་བརྒྱག་རྒྱུ་དང་། གཡུལ་ལས་བྱ་རྒྱུ། ཚལ་ཞིང་རྨོད་བཀོ། ཆབ་ལུད་འདོན་འགྲེམས་སོགས་སྐད་ཅིག་ཙམ་ཡང་སྡོད་དབང་མེད་པའི་ངལ་རྩོལ་ལ་བསྐུལ་འདེད་དང་། མཚན་མོར་ཡག་པར་གླེག་ལྷུགས་བརྒྱབས་ཏེ་ན་ཟུག་མི་བཟོད་པས་སྡོད་དགོས་པ་རེད།།

རྒྱ་དམར་ནས་བརྗོད་གསལ། སློན་ཆད་ཁྲིད་ཆོ་ལོག་སྤྱོད་བློ་རྟོར་གྱི་རྗེས་སུ་འབྲངས་ཏེ་ཀྱང་ཡང་གི་སྲིད་རྟུས་ལས་འགལ་བའི་ལས་ཀ་ཤ་སྟག་བྱས་ཀྱིན་ད་ལས་ལོག་སྤྱོད་པའི་ཁོངས་ཚུད་པ་རེད། ད་ནས་བཟུང་སློན་ཆད་ཇི་བྱས་གསལ་པོར་བཤད་ན་གྲུ་ཡང་གི་སྲིད་རྟུས་འཐོབ་པར་བརྗོད་ཀྱང་དོན་སྙིང་མི་དམངས་དེ་དག་རིམ་བཞིན་ཙ་མེད་བཏང་དང་གཏོང་བཞིན་པ་རེད།།

བོད་མི་རྒྱ་གར་དུ་བྲོས་བྱོལ་སོང་བ་རྣམས་ལ་ཧིན་དུ་རྒྱ་བསྐྱེད་རིང་ལུགས་པའི་འགོ་དཔོན་མགོ་གཉིས་མ་ནེ་རོ་ཞེས་པས་ངན་སློབ་བྱེད་ཀྱི་ཡོད་ཀྱང་། བལ་ཡུལ་

འཐབ་ འཁྲུག་སོགས་རྒྱ་དམར་ནས་འཕྲལ་དུ་བཙན་ལེན་བྱ་རྒྱུ་ཡིན་ཞེས་དྲིལ་སྒྲག་བྱས་དང་བྱེད་བཞིན་པ་རེད། གཞན་ཡང་འཛམ་གླིང་རྒྱལ་ཁབ་ཚང་མ་ང་ཚོས་རིས་བཞིན་དབང་རྒྱ་ཡི་ཞེས་བརྗོད་ཀྱི་འདུག ། རྒྱ་དམར་ནས་ད་ཕྱིན་ཞི་དྲག་ཁྲལ་རིགས་སོགས་གཏན་ནས་མེད་པ་རྩ་ཆག་ཡིན་ཚུལ་བཤད་ཀྱང་། མིང་དོན་གྱི་འགལ་གྱིས་སྤྱི་འབྲུ་ཞེས་པའི་མིང་འདོགས་ཀྱིས་མི་དམངས་ཁྲིམས་ཀྱི་འཚོ་རྟེན་ཐོག་ནས་མི་རེར་འབྲུ་ཁལ་བརྒྱད་རེ་སྲུད། དེ་འཕྲོས་རྩ་ས་གཞུང་བཞེས་བྱས་པ་རེད། རྒྱ་དམར་ནས་གང་བཤད་པ་ཐམས་ཅད་ཐ་ན་རྩ་ཚོད་གཅིག་གི་རིང་ལ་ངར་མགོ་མཇུག་མི་མཐུན་པས་ཡིད་བརྟན་དཀའ་བས། ད་ཕྱིན་བོད་མི་དྲག་ཞན་ཚང་མས་ཉིན་མཚན་མི་འཁྲུལ་བའི་སྒྱུ་བསྒྲལ་བཟོད་བརླག་མེད་པར་སྐྱོང་བཞིན་པ་དེ་སྲུང་གནས་རྐྱེ་བརྟན་པ་ཆབ་སྲིད་མི་རིགས་བཅས་པ་རྩ་བརླག་འགྲོ་རྒྱུ་ཉག་གཅིག་ཡིན་ངེས་པ་དེས་ན་རྒྱ་གར་གཞུང་གི་གཙོས་མཐུན་ཕྱོགས་རང་བཙན་རྒྱལ་ཁབ་རྣམས་ནས་རོགས་རམ་རྒྱབ་སྐྱོར་ཐུགས་རྗེ་ཆེ་བ་མཁྱེན།།

དབྱིན་ཇིའི་སྲིད་བློན་ཤོག་མི་ལན།

དབྱིན་ཇི་ལྡི་ཆེན་ཤོག་མི་ལན་མཆོག་ཉེ་ཆར་ཨ་མི་རི་ཀའི་རྒྱལ་ས་ཝ་ཤིང་ཊོན་དུ་ཆེད་ཕེབས་ཀྱིས་ཨ་མི་རི་ཀའི་སྲིད་འཛིན་ཨེ་ཆེན་ཧུ་ཨར་ལྷན་དུ་རྡལ་སྤྲོས་ཚོད་ལྟ་བཀག་བྱའི་སྐོར་བཀའ་མོལ་གནང་སྟེ་རང་སྤྱོངས་སུ་ཕྱིར་ཕེབས་གནང་འདུག །

ཨ་རབ་མཐུན་འབྲེལ་རྒྱལ་ཁབ་ཀྱི་སྲིད་འཛིན་ནམ་མཆོག་སྤྱི་ཟླ་ ༢ ཚེས་ ༢༠ ཉིན་ནེ་རུ་ དེ་ཡིར་རྒྱ་གར་དང་ཨ་རབ་གཞུང་གཉིས་ཀྱི་བར་དཔལ་འབྱོར་ཡར་རྒྱས་གཏོང་ཐབས་སྐོར་བཀའ་མོལ་གནང་བར་ཕེབས་སྐབས་སུ་རྒྱ་གར་སྲིད་འཛིན་སྒྲག་ཊར་ར་ཇེན་དྲ་པར་ས་ད་མཆོག་གིས་གཙོས་སྲིད་འཛིན་གཉིས་པ་དང་སྲིད་བློན་ནེ་རུ་སོགས་དགའ་བསུ་བ་ཟབ་རྒྱས་གནང་འདུག་པའི་གནས་ཚུལ།།

ཨུ་རུ་སུའི་སྲིད་བློན་ཁྲུ་ཤེབ།

ཉེ་སྔོན་ཨུ་རུ་སུའི་སྲིད་བློན་ཀ་རུ་ཤེབ་མཆོག་སྤྱི་ཟླ་ ༢ ཚེས་ ༡༢ ཉིན་པ་རན་ཌི་ཡ་རྒྱལ་ས་པེའི་ཅི་མིར་ཕེབས་ནས་ཉིན་ ༡༢ བཞུགས་ཐོག་འཛམ་གླིང་ཡོངས་ལ་ཞི་བདེ་དང་དམག་མཁའི་གོ་མཚོན་འགོག་ཐབས་སྐོར་ལ་པ་རན་སིའི་སྲིད་འཛིན་ཇེ་ནེ་རལ་ཌེའི་གོ་ལེ་དང་ལྷན་དུ་བཀའ་མོལ་གནང་འདུག་པའི་གནས་ཚུལ།།

ཉེ་ལམ་སྤྱི་ཟླ་ ༢ ཚེས་ ༡༡ ཉིན་སྤྲུལ་འཛམ་གྱི་རྒྱལ་རྫུར་ལི་ཨོ་པར་ཊ་མཆོག་དང་ཁོང་གི་བཙུན་མོ་སྲས་མོ་དང་

བཅས་ཤིའུ་དེ་ལིར་ཆིབས་བསྐྱུར་གནང་འདུག་པའི་གནས་ཚུལ། །

ཨིན་ཌོ་ནི་ཤིའི་སྲིད་བློན་སུ་ཀར་ནོ་མཆོག་ཀྱང་སྐུ་འཁྲུག་ནས་དེ་ལིར་ཆིབས་བསྐྱུར་གྱིས་ཨ་རབ་དང་ཡོ་རོབ་རྒྱལ་ཁབ་ཁག་དུ་ཕེབས་འདུག་པའི་གནས་ཚུལ། །

སྤྱི་ཟླ་ ༣ ཚེས་ ༤ ཉིན་པ་གཞུང་སྲིད་འཛིན་ཊི་གོ་ལི་མ་ཆོག་དབྱིན་ཡུལ་སྲིད་བློན་མེག་མི་ལེན་མཆོག་དང་མཀའ་མོལ་གནང་ཆེད་ཕེབས་དེ་ཕྱིར་ལོག་ཕེབས་འདུག།

༡ གོང་ས་མཆོག་གི་སྐུའི་གཅེན་པོ་སྟག་འཚེར་རིན་པོ་ཆེ་མཆོག་ཉེ་སྔོན་ཨ་མི་རི་ཀ་ནས་ཆེད་ཕེབས་ཀྱིས་༡ གོང་ས་མཆོག་དང་མཇལ་འཕྲད་ཐོག་འདི་ག་ཀ་སྤུག་དུའང་སྐུ་ཁྲུག་ཙམ་ཕེབས་ནས་བོད་མི་སྐྱབས་བཅོལ་རྣམས་ལ་གཟིགས་ཞིབ་མ་ཟད། ཀ་སྤུག་ནང་སྤྱིའི་སྨན་ཁང་དང་། མཛོའི་སྨན་ཁང་བཅས་པར་གཟིགས་ཞིབ་གནང་འདུག་ཅིང་། ཉིན་ཤས་སྐུ་བཞུགས་གནང་ནས་ཕྱིར་ཕེབས་གནང་སོང་བའི་གནས་ཚུལ། །

༡ གོང་ས་མཆོག་གི་སྐུ་མཆེད་སྤྱི་ཁྲབ་མཁན་པོ་མཆོག་དང་། སྐུ་སྲུང་མདའ་དཔོན་ལྷན་རྒྱས་ཀྱང་སྐྱང་དོག་དང་ཀ་སྤུག་ཁུལ་ཡོད་པའི་བོད་མི་སྐྱབས་བཅོལ་བ་རྣམས་ལ་སྤྱན་གཟིགས་དང་བཀའ་སློབ་སོགས་གནང་ཆེད་ཕེབས་པའི་གནས་ཚུལ་ཐོས། །

༡ གོང་ས་ཡིད་བཞིན་ནོར་བུ་མཆོག་སྤྱི་ཟླ་ ༢ ཚེས་ ༢༤ ཙམ་ལ་བཞུགས་འཛིན་དྷ་རམ་ཤ་ལར་ཆིབས་སྒྱུར་གནང་གི་ཡོད་པའི་གནས་ཚུལ། །

ཕྲེང་རིང་ལྷ་ལྕམ་སྐུ་ཞབས་མཆོག་ནས་དང་བླང་ཐོག་འདི་ག་ཀ་སྤུག་ཁུལ་ཡོད་བོད་མི་སྐྱབས་བཅོལ་བ་སྐྱེས་པོ་མོ་ད་ལམ་བརྒྱ་ལྷག་ཙམ་ལ་དབྱིན་ཇིའི་སྐད་ཡིག་སློབ་སྟོན་མཛད་ཐུབ་མ་སུ་རིང་ཕེབས་དགོས་བྱུང་ཚེས་སུ་དབྱིན་ཇིའི་མི་རིགས་ཡིན་པ་མི་ཇེར་ཀིན་མཆོག་ནས་ཀྱང་དང་བླང་གིས་དེང་སང་སློབ་སྟོན་མཛད་ཀྱི་འདུག་པ་མ་ཟད། སྐྱབས་བཅོལ་བ་དང་མི་དྲག་སྤྲས་སྤྲོས་འགའ་ཤས་ཨ་མི་རི་ཀའི་མི་རིགས་ཡིན་པའི་མི་མི་ཀལ་སོན་མཆོག་ནས་ཀྱང་དང་བླང་གིས་ དབྱིན་ཇིའི་སྐད་ཡིག་སློབ་སྟོན་མཛད་ཀྱི་འདུག ། གཞན་ཡང་ཚོང་ཚོར་སློབ་གྲྭར་ཡང་སྐྱབས་བཅོལ་བ་དང་སྤྲོན་ཡོད་བཅས་བསླབ་གྲྭ་བ་ ༢༠༠ ཙམ་ལ་བོད་དབྱིན་སློབ་སྟོན་བྱེད་ཀྱི་ཡོད་རིང་བོད་རྣམས་སྐྱབས་བཅོལ་དུ་ཕེབས་པ་པོ་གཞོན་རིགས་ཕོ་མོ་རྣམས་ཀྱིས་མ་འོངས་རང་དབང་ཐོབ་སྐབས་རང་གི་ལུང་པར་ཕན་པའི་ཞི་དྲག་གང་ཅིའི་སྒོ་ནས་ཞབས་འདེགས་ཞུ་སྲིད་དུ་སྨན་པའི་ཕྱི་རྒྱལ་སྐད་ཡིག་རིག་གཞུང་མཚན་རིག་སོགས་གང་ཕྱིར་སློབ་སྦྱོང་མཐར་འཁྱོལ་ཡོང་བར་སྐྱིང་སྟོབས་དང་བརྩོན་འགྲུས་མི་དམན་པར་བྱེད་དགོས་པ་ནི་གལ་ཆེ་ཞིག་རེད། །

སྤྱི་ཟླ་ ༢ ཚེས་ ༡༢ ཉིན་ཨ་མི་རི་ཀའི་གསར་གསལ།

སྤྱི་ཟླ་ ༢ ཚེས་ ༡༡ ཉིན་ཨ་མི་རི་ཀའི་མཚན་རིག་པ་རྣམས་ནས་པི་ཨོ་ནིར་ལྔ་པའམ་གཟའ་རྟུས་འཕུར་མདའ་ལྔ་པ་ཞིག་བཟོས་ནས་ཉི་མའི་མཐའ་བསྐོར་ལ་ཆོད་ལྡེ་ལེན་ཕྱིར་བཏང་འདུག གཟའ་རྟུས་དེའི་བཟོད་ཚད་ལ་ཤེར ༤༤, ཡང་ན་པའོན་ཊ་ ༥༠ ཡོད་པ་དང་། དེའི་འཕུར་ཤུགས་ཆེ་ཆུང་ནི་ཆུ་ཚོད་ ༡ ནང་མེ་ལི་ ༢༤༨༦༥ ཡོད་པ་དང་། ཉིན་ཞག་ ༣ ༡༡ ལ་ཉི་མ་དང་ས་ཁྲང་གཉིས་ཀྱི་བར་སྣང་ལ་ཐང་ཅིག་བསྐོར་ཐུབ་ཀྱི་རེད་ཅེས་པའི་གནས་ཚུལ་མདོར་བསྡུས། །

སྤྱི་ཟླ་ ༤ ཚེ་ ༤ ཉིན་ལྡི་ལིང་དོན་ནས་གསར་གསལ།

ནེ་ཕ་ཧི་ལན་ཊའི་གཞུང་ནས་རྒྱ་གར་གཞུང་ལ་བོད་མི་སྐྱབས་བཅོལ་བ་རྣམས་རྒྱ་གར་དུ་གཞིས་ཆགས་གནས་ཐུབ་པའི་འགྲོ་སོང་དུ་པའོན་ཊ་ཞེས་པ་ ༡༠,༠༠༠ ཡང་ན་ཧིན་སྒོར་ ༡༦༥༠༠༠ མཐུན་ཀྱེན་གནང་འདུག་པའི་གནས་ཚུལ།།

ཨ་ཕི་རི་ཀ་དང་ཨེ་ཤེ་ཡའི་བོད་དོན་ཚོགས་འདུ།།

ཉིལ་ལི་ནས་ ༡/༤/༦༠ གོང་ས་ད་ལའི་བླ་མ་མཆོག་གི་འཐུས་མི་སྐུ་འགྲེས་རྣམ་གཉིས་རྒྱལ་ཁབ་གཞན་གྱི་འཐུས་མི་ལྔ་བཅུ་ཐམ་པའི་གྲལ་སུ་ཉིལ་ལིར་ཉིན་ཞག་བཞི་རིང་བོད་ཀྱི་སྐོར་ཚོགས་འདུ་ཚོགས་རྒྱུར་ཕེབས་པ་རྣམ་གཉིས་ནི་༡མི་རྗེ་པ་ལྷ་མགོན་གཉེར་ཆེན་མོ་དང་རྗེ་མག་ཀུན་བཟང་རྗེ་རྣམ

གཉིས་དེ་ཁོང་ཚོས་༧ གོང་ས་མཆོག་ནས་སྩལ་བའི་བཀའ་ཡིག་ཚིགས་འདུར་ལྟེགས་ཀློག་གནང་རྒྱུ། ཁོང་གཉིས་ཀྱི་ཁར་བོད་མི་དམངས་ཀྱི་འཐུས་མི་ངོ་གྲངས་དུག་ཀྱང་ཐེབས་ཀྱི་ཡོད་པ་རེད་ཅེས་པའི་གསར་

འགྱུར་རགས་བསྡུར།།

ཀ་སྦུག་བོད་ཡིག་པར་ཁང་དུ་དཔེ་ཆ་ཚོང་རྒྱུར་པོ།།

རྒྱལ་བློན་བསྟན་བཅོས་ལ་རིན་ཨ་ན་	...	༠.	༨
ལྷ་ས་དྲན་གླུ་ཀ་བཤད་བཅས་ལ་རིན་ཨ་ན་	...	༠.	༨
[illegible] ཀི་[illegible] མའི་རྣམ་ཐར་ལ་[illegible]		༤	༠
ལུང་སྟོན་པ་རྩ་བ་སུམ་ཅུ་པ་ལ་སྒོར་		༡	༨
དབུ་ཅན་ཀ་དཔེ་ལ་སྒོར་		༡	༦
ཡིག་སྐད་རྣམ་གཞག་ཕྱོགས་བསྒྲིགས་དེབ་ཐེར་ལ་རིན་སྒོར་	༡༨	༠	
དབུ་ཅན་དབུ་མེད་ཀྱི་ཀ་དཔེ་ཤན་སྦྱར་ལ་སྒོར་		༡	༦ ༠
ལྷ་ཆོས་དང་མཐུན་པའི་གཏམ་པད་མའི་ཚལ་ལ་སྒོར་		༢	༠
དགེ་སློང་མ་དཔལ་མོའི་རྣམ་ཐར་ལ་རིན་		༠	༡༠
ཆོས་སྤྱོད་མདོར་བསྡུ་དང་། བདེ་སློན་བཅས་ལ་རིན་		༢	༠
རྒྱ་བོད་སྐད་ཉིས་ཤན་སྦྱར་ལ་རིན་		༦	༠
སྐུ་དྲག་ཁག་རྣམས་ཀྱི་མཚན་ཐོ་དབྱིན་བོད་ཤན་སྦྱར་ལ་		༢	༠
བྱི་ལ་ས་བུའི་རྩོད་གཏད་ལ་རིན་		༠	༦
པད་མ་འོད་འབར་གྱི་རྣམ་ཐར་ལ་སྒོར་ཿ—		༤	
མཁྱེན་རྩེ་རིན་པོ་ཆེའི་མ་འོང་ལུང་བསྟན་ལ་		༡	༠
ཛ་ཚད་ལྷ་མོའི་[illegible]སྨན་ཅེས་ལ་རིན་སྒོར་		༡	༠
དབྱིན་སྐད་རང་སློང་ཐུབ་པའི་ཐབས་གསར་དངས་ཤེལ་མེ་ལོང་ཡ་རིན་སྒོར་		༡	༨

རྒྱ་གར་དུ་རྒྱ་དམར་ལ་མི་དགའ་བའི་ལས་འགུལ། །

པེ་ཅིང་གཞུང་གིས་འགག་པ་བྱས་པར་ཌེ་ལིའི་གཞུང་ནས་རྩིས་མེད་བཏང་བ་རེད། ཌེ་ལི་ནས་སྤྱི་ཟླ་༦ ཚེས་༧ ཉིན་གསར་སྤེལ་ལྟར་ན་རྒྱ་ནག་གཞུང་གིས་རྒྱ་གར་གཞུང་ལ། རྒྱ་གར་དུ་ཚོགས་པ་འགའ་ཞིག་གིས་རྒྱ་མིར་མི་དགའ་བའི་ལས་འགུལ་བྱེད་པར་འགག་པ་བྱས་འདུག།

Statement about ownership and other particulars concerning the "YULCHOG SOSOI SARGYUR MELONG" (THE TIBET MIRROR) in accordance with Rule 8 of the Government of India Registration of Newspapers (Central) Rules, 1956. To be published each year in the first issue after 28th February.

1.	*Place of publication*	: Kalimpong West Bengal.
2.	*Periodicity of publication*	: Monthly.
3.	*Printer's name*	: G. THARCHIN.
	Nationality	: Indian
	Address	: Tibet Mirror Press, 9¾ mile. Rishi Road, Kalimpong West Bengal.
4.	*Publisher's Name*	: Rev. G. THARCHIN.
	Nationality	: Indian
	Address.	: Tibet Mirror Press, Kalimpong. W. Bengal.
5.	*Editor's Name*	: G. THARCHIN.
	Address.	: As above.
6.	*Name and address of individuals who own the news paper, and particulars or share-holders more than one percent of the total capital.*	The paper is owned by the Publisher G. Tharchin. There is no share Capital and there are no shareholders.

I, the Rev. G. Tharchin, hereby declare that the particlars given above are true to the best of my knowldge and belief.

Sd. **G. Tharchin Editor and publisher.**

འགག་པ་དེའི་ནང་རིང་མིན་བོད་ཀྱི་སྐོར་ཨཕེ་རི་ཀ་དང་ཨེ་ཤི་ཡའི་ཚོགས་འདུ་ཞིག་ཚོགས་རྒྱུ་དང་། ཛོན་སམྦྷ་དང་། པར་ཛ་སོ་ཤི་ཡལ་ཞེས་པའི་ཚོགས་པ་ཁག་གིས་ཅའོ་ཨེན་ལའི་རྒྱ་གར་དུ་ཕྱིན་ལྷོན་ཉེ་ཏུ་དང་བཀའ་མོལ་གནང་ཆེད་འབྱོར་སྐབས་མི་དགའ་[illegible] བསྐོར་དུ་འགྲོ་རྒྱུར་ཐག་བཅད་པར་འགག་ཆ་བྱས་པའི་ལན་དུ། རྒྱ་གར་གཞུང་གིས་རྒྱ་ནག་གཞུང་ལ་བོད་ཀྱི་ཚོགས་འདུ་དང་འབྲེལ་བ་གང་ཡང་ཡོད་པ་མ་རེད་སོད། འོན་ཀྱང་རྒྱ་གར་ནི་མི་མང་རྒྱལ་ཁབ་ཅིག་ཡིན་སྟབས་ཚོགས་པ་མི་གཅིག་སོ་སོར་སྒེར་བྱུས་ཀྱི་སྐོར་ལ་ཞི་བའི་སྒོ་ནས་མཐུན་གཞུང་ལ་མི་དགའ་བའི་ལས་འགུལ་བྱེད་ཚོགས་པའི་དབང་ཆ་ཡོད་པ་རེད། གང་ལྟར་ཛོན་སམྦྷ་དང་པར་ཛ་སོ་ཤི་ཡལ་ཁག་ནས་རྒྱ་གར་དང་རྒྱ་ནག་གི་སྲིད་བློན་རྣམ་གཉིས་བཀའ་མོལ་གནང་རྒྱུ་དེ་ལ་མི་དགའ་བའི་རྣམ་འགྱུར་བསྟན་པར་ང་ཚོ་བློ་འཕས་ཆེ་རུང་གཞུང་གིས་དེ་ལ་བྱེད་ཐབས་མི་འདུག་ཅེས་ལན་གསལ་གནང་འདུག་པའི་གནས་ཚུལ། །

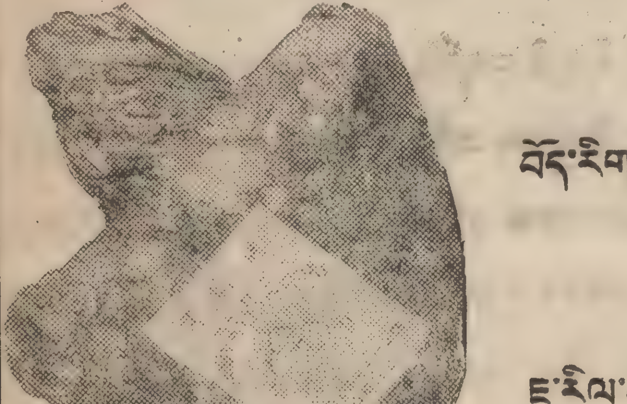

ཚོང་གི་སྐོར། 3

བོད་རིག་ཚང་མའི་ཐུག་ལ་མཉེས་པའི་ཛ་རིལ་ནོར་བུ་མེ་འབར་

སྨར་ཡང་སྦྲུམ་གཟིག་གནང་ཐུབ་ཀྱི་རེད།

ཛ་རིལ་ནོར་བུ་མེ་འབར་འདིའི་ཡོན་ཏན་ནི་ གནས་གཤིས་གྲང་བའི་

སྐབ་སུ་སྐུ་གཟུགས་ལ་མེ་དྲོད་དང་། སྐུ་ཐང་ཆད་པའི་སྐབས་སུ་

གཟུགས་སྟོབས་དང་། སྐུ་ཁམས་གསར་གསོ་བྱེད་ཐུབ་ཅིང་། ཛ་ཁ་ཐོན་ཆེ་བ་དང་ལྷུགས་བྲོ་ཆེ་བའི་

ཆེད་དུ་ཛ་ལོ་ཨང་དང་ལྷད་མེད་སྤྱི་དག་གི་བཟོས་པ་ཡིན། ང་ཚོས་སྤེལ་ཚོང་དང་ བསིལ་ཚོང་

གཉིས་ཀ་བྱེད་ཀྱི་ཡོད། །

ཀ་སྦུག་ཊ་སི་སེ་ལིའི་ཕྲི་རས་པདྨ་ལི་མི་ཏེཊ་ཚོང་ཁང་ནས་སྦྲུམ་གཟིགགནང་ཐུབ། །

Edited, Printed & Published by G. Tharchin at the Tibet Mirror Press Kalimpong.

Beinecke Library . 2000 . Folio . 53 . 26:N

༡ བོད་རབ་ལོ་༩༣༨ ཟླ་བ་༡ ཡུལ་ཕྱོགས་སོ་སོའི་གསར་འགྱུར་མེ་ལོང་དེབ་ཀོ།། ཕྱི་ལོ་༡༩༥༠ ཕྱི་ཟླ་༣།
ཁ་གྲངས་༨

༄ འཛམ་གླིང་ནང་གནས་རི་མགོ་ཤོས་ཇོ་མོ་གླང་མོའི་སྐོར་བལ་གཞུང་དང་རྒྱ་གཞུང་གཉིས་བར་རྩོད་གླེང་།

— // —

ཕྱི་ཟླ་༢ ཚེས་༢ ཉིན་ཀ་ཏམན་ཌུ་ནས་གསར་གསལ། བལ་གཞུང་སྲིད་བློན་ཀོ་ཡི་རཱ་ལལ་ར་རེ་གཏན་གསར་འགྱུར་ངོ་དམི་འི་ཚོགས་འདུ་ཞིག་ལ་གསུངས་པར། རྒྱ་གཞུང་གྲུབ་བྲན་ནས་ཇོ་མོ་གླང་མོ་ཞེས་པའི་གངས་རི་གྲགས་ཅན་དེ་ཉིད་རྒྱ་ནག་གི་ཐོ་ལ་གཏོགས་མིན་སྐོར་ལ་ངང་ཚོལ་བས་ལེ་ན་བྱས་མེད་པར་བརྟེན། རྒྱ་དམར་གཞུང་དང་བལ་གཞུང་གཉིས་དབར་གངས་རི་འདིའི་སྐོར་པར་རྩོད་གླེང་གསར་པ་ཞིག་ཡོད་ཀྱང་། རྒྱ་དམར་སྲིད་བློན་ཀྲུའུ་ཨེན་ལེ་ལས་འདི་གར་ཕེབས་སྐབས་བཀའ་མོལ་ཐུག་ཆོད་གནང་རྒྱུ་རེད། རྒྱ་ནག་གིས་བརྗོད་རྒྱུ་ལ་བལ་ཡུལ་ནས་གངས་རི་དེའི་མིང་ལས་གར་མ་ཐ་ཟེར་བ་དང་དེ་ཉིད་དུས་ཀྱི་བསམ་འཆར་ཞིག་ཡོད། རྒྱ་ནག་གིས་བརྗོད་གསལ་གངས་རི་འདི་ལ་བོད་སྐད་རང་བས་པ་རྣམས་ཀྱིས་ཇོ་མོ་གླང་མོ་ཞེས་མིང་བཏགས་ཡོད་པ་རེད། དེ་ཀྱང་རྒྱ་ནག་སྲིད་བློན་ཀྲུའུ་ཨེན་ལའེ་དང་། ལ་མཚམས་སྐོར་ལ་འཐད་ཞེ་དུ་པ་དང་གཞུང་བཟང་ཐེག་ནས་བཀའ་མོལ་གནང་སྐབས་པར་རྒྱུན་འཕྲུན་ཐག་ཆོད་པའི་རེ་འདུན་ཆེ་ཞེས་གསུངས་འདུག་པའི་གནས་ཚུལ་མདོར་བསྡུས། །

ཕྱི་ཟླ་༢ ཚེས་༢ ཉིན་ཀ་ཏམན་ཌུ་ནས་གསར་གསལ། བལ་གཞུང་སྲིད་བློན་སྒྲིའི་སིའི་ཀོ་ཡི་རཱ་ལ་ལས་མཆོག་ལ། ཁོང་གི་འཕྲུལ་ཟླ་བྱེད་མཁན་རྫི་རེ་ཧྲིའི་ལ་ལམ་ཕྲད་གནང་བར་བརྟེན་ནེ་པཱ་ལི་ཀོང་གེ་རི་སིའི་ཤོག་ཁག་གི་དབུ་བཞུགས་སུ་འདེམས་སྒྲུག་བྱས་འདུག་པའི་གནས་ཚུལ། །

ཕྱི་ཟླ་༣ ཚེས་༡༡ ཉིན་ཨ་མི་རི་ཀ་ནས། ཉི་མ་དཀྱིལ་འཁོར་གྱི་མཐའ་བཞིར་གནས་པ་རི་ལ་སྣང་དང་། གཟའ་པ་སངས་གཉིས་ཀྱི་བར་རྒྱུད་ནས་འཁོར་བའི་བཙོས་མའི་གཟའ་གསར་ཞིག་བཙོལ་ནས་བཏང་འདུག་པའི་གནས་ཚུལ་མདོར་བསྡུས། །

༄ ཀ་སྦུག་གི་གནས་ཚུལ།

— // —

བོད་མི་སྐྱབས་བཅོལ་བ་སོགས་ཏ་ལམ་ཉིས་སྟོང་ལྔ་བརྒྱ་ལྷག་ཙམ་ལ་ཀ་སྦུག་སྟོན་པ་ཡི་ཤུའི་ཆོས་ཚོགས་ཀྱི་འཚོ་སྦྱིན་ལྷན་རྒྱས་ནས་ཐབས་ཤེས་མང་པོས་བདུན་རེའི་ནང་མི་རེ་རེར་གྲི་ཤིབ་ཤེར་གང་དང་ཨེ་མ་ཤེར་ཕྱེད་དང་གཞན་ཡང་གོས་སྦྱིན་དང་སྨན་སྦྱིན་སོགས་གཏོང་གནང་མཛད་བཞིན་པ་དང་། ཆོས་སྦྱིན་དེ་ནི་སྐྱབས་བཅོལ་བ་ཁོ་ན་ཙམ་མ་ལགས་པར་ཀ་སྦུག་ཁུལ་གནས་པའི་བོད་རིགས་ཉམ་ཆུང་བ་གཞན་དག་ལའང་སྦྱིན་པ་གནང་བཞིན་པ་རེད། གཞན་ཡང་བོད་གཞུང་སྐྱབས་བཅོལ་འཚོ་གཟིགས་ལྷན་རྒྱས་ནས་ཀྱང་། བོད་མི་གསུམ་བརྒྱ་ལྷག་ཙམ་ལ་བདུན་རེ་རེར་འཚོ་སྐྱབས་གནང་གི་འདུག་པའི་གནས་ཚུལ་མདོར་བསྡུས། །

༄ དབྱིན་ཡུལ་དང་པ་རན་སིའི་བར་མཚོ་སྟེང་ཟམ་ཆེན་འཛུགས་རྒྱུ།

— o —

དབྱིན་ཡུལ་དང་པ་རན་སིའི་བར་མི་ལི་༢༥ ཙམ་གྱི་བར་ཁྲུད་ཡོད་པ་དེ་ཨིང་ལེ་ཤུ་ཅེ་ནལ་ཞེས་པ

མཚོ་སྟེང་དུ་དབྱིན་གཞུང་དང་ཨ་གཞུང་ཕ་གཞུང་གསུམ་མཉམ་ཟམ་ཆེན་ཞིག་བཟོ་རྒྱུའི་འཆར་གཞི་གཏིང་ནས་གྲོས་མཐུན་ཐོབ། རིང་མིན་བཟོ་གི་ཡོད་པའི་གནས་ཚུལ། །

ལྷོ་ཨ་ཕེ་རི་ཀར་ངོ་ལོག་ཟིང་ཟིང་།

ཉེ་སྔོན་ལྷོ་ཨ་ཕེ་རི་ཀར་དབྱིན་ཇི་རིའི་མངའ་འོག་ཏུ་ཡོད་པའི་མི་ནག་མི་སེར་རྣམས་ཀྱིས་མི་རིགས་དཀར་ནག་གི་དབྱེ་འབྱེད་དང་ལག་ལྕགས་སྦྱོར་པ་སོ་ལེན་པའི་སྐོར། མི་འདོད་པའི་རྣམ་འགྱུར་བསྟན་ཏེ་མི་ཚོགས་ཁྲོ་སྦྲག་འདུ་ཚོགས་ཀྱི་གཞུང་ལ་ངོ་ལོག་བྱེད་སྐབས་གཞུང་གི་པུ་ལི་སི་ལས་མི་མདའ་མི་རྒྱབ་རྐྱེན་མེད་དུ་གྱུར་ཏེ། མི་གྲངས་༧༢ ལྷ་ཡམ་དུས་ངང་འདུག །དེར་བརྟེན་ཨ་ཕེ་རི་ཀའི་གླིང་དང་རྒྱལ་ཁབ་མང་པོས་ཨ་ཕེ་རི་ཀའི་གཞུང་ལ་འགག་པ་ཚ་ནན་དང་བཅས་སྤྱི་ཚོགས་ཀྱི་སྲུང་སྐྱོབས་ལྷན་རྒྱལ་ལ་ཞིབ་འཇུག་གནང་རྒྱུའི་ཞུ་ཡིག་ཕུལ་འདུག །

—— // ——

སྤར་མའི་གསར་འགྱུར།

ཉེ་སྔོན་སྤར་མའི་སྲིད་བློན་ནེ་ཝིན་རྒྱ་ནག་པེ་ཅིང་དུ་ཕེབས་ཏེ་དེ་གའི་སྲིད་བློན་ཅོའུ་ཨེན་ལའི་དང་ལྷན་དུ་རྒྱ་སྤར་གཉིས་ཀྱི་ས་མཚམས་ཁག་གི་སྐོར་བཀའ་མོལ་གནང་སྟེ་ཞི་མཐུན་གང་ལེགས་བྱུང་སོང་ཞེས་པའི་གནས་ཚུལ།

—— // ——

འཛམ་གླིང་ནང་གི་གངས་རི་མཐོ་ཤོས་ལ་འཛེགས་རྒྱུ།

སྤྱི་ལོ་༡༩༢༡ ནས་བཟུང་འཛམ་གླིང་ནང་གངས་རི་མཐོ་ཤོས་དབྱིན་སྐད་དུ་མའོནྚ་ཨེ་བར་རེས་ཊེ་འམ་བོད་སྐད་དུ་ཇོ་མོ་གླང་མ་འམ་ཇོ་མོ་གླང་མོ་ཡང་ན་གངས་ལ་མཐོན་མཐིང་རྒྱལ་མོ་ཞེས་པའི་མཐོ་ཚད་ལ་ཕིཊ་༢༩༠༠༢ ཙམ་གྱི་རྩེ་མོར་ཕྱི་རྒྱལ་མི་རིགས་ཁག་མང་ནས་འཛེགས་ཐབས་ཀྱི་འབད་རྩོལ་དཀའ་སྤྱད་ཆེན་པོ་བརྟེན་རུང་སྤྱི་ལོ་༡༩༥༣ པའི་ནང་དབྱིན་ཇིའི་མངའ་ཞབས་ནིའུ་ཛི་ལནྜ་ཞེས་པའི་མི་རིགས་ཧི་ལ་རིའི་རོགས་པ་ཤར་པ་བསྟན་འཛིན་ནོར་རྒྱས་ནས་འཛེགས་ཐུབ་པས་ཚེ་མངས་མཇུག་རྫོགས་ལྟར། དེང་རྒྱ་གར་མི་རིགས་ལ་ནས་ཀྱང་འཛེགས་རྒྱུར་འབད་རྩོལ་སྟ་གོན་ཆེན་པོ་བྱས་ཏེ་དོན་སྨིན་སོན་ན། ཕ་ལྷུང་གི་ལྷ་མོར་ཀ་སྦྲག་བླ་མ་རྣམས་ཀྱིས་ལྷུང་ཏྲ་པར་རྒྱབ་ནས་རབ་གནས་དང་བྱིན་རླབས་གནང་བའི་བསྟན་པ་དར་བའི་དར་ལྕོག་དང་རྒྱ་གར་གྱི་དར་ཆ། བལ་ཡུལ་གྱི་དར་ཆ་བཅས་བཙུགས་སྟེ་མཆོད་འབུལ་བྱེད་ཀྱི་རེད་ཅེས་པའི་གནས་ཚུལ། །

—— // ——

བོད་དུ་རྒྱ་དམག་༡༣,༠༠༠༠ ལས་བཀྲལ་བ་འབྱོར་འདུག །

སྤྱི་ཟླ་༣ ཚེས་༡༠ ཉིན་ཐའེ་པེའི་ནས་གསར་གསལ། ཀོ་མིན་ཏང་གི་དཔོན་པོ་ཞིག་ནས་བརྗོད་གསལ། བོད་དུ་རྒྱ་དམག་༡༣,༠༠༠ ནས་༡༨,༠༠༠༠ བར་ཡོད་ཚོད་འདུག་ཅིང་། ལྷ་ས་རང་བོད་མི་རྣམས་ནས་རྒྱ་དམར་ལ་ངོ་རྒོལ་ལངས་བྱེད་སྐབས་བོད་མི་༡༠,༠༠༠ ཙམ་ལྷ་སར་འཐབ་འཛིང་སྐབས་བསད་འདུག་པ་དང་།

རྒྱ་དམར་གྱི་བཙན་འཁྲིད་དལ་ཟུལ་ལ་སྡུག་བཅོམ་ངེག་ཏུ་བོད་མི་ཁྲི་ཕྲག་མང་པོར་སྒོག་སྐྱོན་བྱུས་ཡོད་པ་རེད། ཅེས་ཀ་མིན་ཏང་གི་དཔོན་པོ་ཞིག་ནས་རྒྱ་དམར་ལ་ངོ་ལོག་བྱས་ནས་ལོ་ལོན་པའི་རྟེན་འབྲེལ་སྐབས་སུ་བརྗོད་འདུག །

སྤྱི་ཟླ་༥ ཚེས་༧ཉིན་ཕ་རན་སེས་བསྒྱུར་དུ་རྟུལ་སྒོམ་ཚོད་བསྡུ་གཉིས་པ་བྱུས་འདུག་པའདང་གངས་ལེགས་བྱུང་སྐད་ཀྱང་འཛམ་གླིང་རྒྱལ་ཁབ་མང་པོ་ལ་མི་དགའ་བའ་རྣམ་འགྱུར་བསྟན་འདུག།

༄ མི་རྗེ་རི་ཙཀྲ་སོན་ལ་ཉེབ་སྔོན་དུ་ལོ་མང་དབྱིན་རྒྱ་གར་གཞུང་གི་སྐུ་ཚབ་གནང་སྟེ་རྒྱལ་རྩེ་དང་ལྷ་སར་སྐུ་བཞུགས་གནང་ནས་དབྱིན་ཡུལ་དུ་ཕེབས་ཏེ་བོད་ཀྱི་རྡོ་རིང་རྒྱལ་རབས་ཁག་ལ་ཞིབ་འཇུག་གནང་བ་རྣམས་དབྱིན་ཡིག་ཏུ་བསྒྱུར་གནང་མཛད་པ་མཆོག་ཉེ་སྔོན་རྒྱ་གར་དུ་སྐུ་འཁྲུག་ཙམ་ཕེབས་ཏེ་ ༤ གངས་མཆོག་དང་མཇལ་འཕྲད་བྱེད་རྒྱུར་གསུམ་གནང་ཞིང་། དེ་རྗེས་རྡོར་གླིང་སྒང་ཏོག་དང་ཀ་སྤུག་ཏུ་འདང་སྐུ་འཁྲུག་ཙམ་ཕེབས་ཏེ་ཕྱག་ས་དང་མི་སེར་མི་རིར་བོད་ཀྱི་སྐྱབས་བཅོལ་བརྟགས་ལ་གཟིགས་ཞིབ་དུ་ཕེབས་སོང་བའི་གནས་ཚུལ།།

///

འབྲུག་རྒྱལ་མཆོག་གི་བཙུན་མོ་ཉེ་སྔོན་ཀ་ཏ་ནས་ཀ་སྤུག་ཏུ་ཆིབས་བསྒྱུར་གནང་ནས་མི་འགྱུར་མདོན་དགའ་པོ་བྲང་དུ་རྡོ་རྗེ་ལྗོངས་སུ་སྐུ་བཞུགས་གནང་མུས་སུ་མཆིས་པའི་གནས་ཚུལ།།

བལ་ཡུལ་རྒྱལ་པོ་བཙུན་མོ་དང་བཅས་རི་པི་ན་དང་ཨ་མི་རི་ཀར་ཆིབས་བསྒྱུར་གནང་ཆེད་ཀ་ཏར་ཕེབས་འདུག །

༄ ཆེད་དུའི་ཡང་ནམ་མཚོ་སྔོན་ཞུལ་རྒྱ་དམར་ལ་ངོ་རྒོལ།

ཏ་པའི་གསར་གསལ། བར་ལམ་ཞིག་ནས་མཚོ་སྔོན་ཞུལ་གྱི་མི་དམངས་རྣམས་ཀྱིས་རྒྱ་དམར་ལ་ངོ་རྒོལ་དྲག་པོ་བྱེད་མུས་སུ་ཡོད་པ་རེད་ཚེས་པའི་གནས་ཚུལ། །

༄ རྒྱ་དམར་སྲིད་བློན་ཙའོ་ཨེན་ལའི་རྒྱ་གར་དུ་ཕེབས་རྒྱུ།

རྒྱ་གར་སྲིད་བློན་མཆོག་ནས་ཕྱག་བྲིས་གནང་བ་ལྟར་རྒྱ་དམར་སྲིད་བློན་ཙའོ་ཨེན་ལའི་སྤྱི་ཟླ་༦ ཚེས་༡༥ ཉིན་ལྡི་ལི་རུ་ཕེབས་གཏན་འཁེལ་འདུག་པའི་གནས་ཚུལ། ། ལྡི་ལིའི་གསར་གསལ། :— རྒྱ་གར་བྱང་ཤར་མཚམས་སུ་རྒྱ་དམར་གྱིས་ལ་ནུ་ཞེས་པ་རྒྱ་གར་གྱི་གནས་སུ་བཙན་འཛུལ་བྱས་ཏེ་ཟླ་ཤས་སོང་རྗེས་ཉེ་སྔོན་རྒྱ་དམར་རང་གི་ས་དང་ཐང་ཕྱོགས་ཕྱིར་ཐོན་བྱས་འདུག་ཅེས་པའི་གནས་ཚུལ། །

ཨ་རྦུབ་ཀྱི་སྲིད་བློན་ནས་ལར་རྒྱ་གར་དུ་ཉིན་ཞག་ཉུང་ངུ་གཟིགས་ཞིབ་ཀྱི་སྲ་པ་ཀི་སི་ཏན་དུ་ཕེབས་འདུག །

༄ པོར་མོ་སའི་གནས་ཚུལ། རྒྱ་གཞུང་ཀོ་མིན་ཏང་གི་སྲིད་འཛིན་ ༤ མི་དབང་ལྕང་ཀའི་ཤེག་མཆོག་ལ་སྲིད་འཛིན་ཁྲིང་གཉིས་པའི་ལོ་དུས་རྫོགས་རྗེས་ད་ལམ་སྲིད་འཛིན་ཐེངས་གསུམ་པ་འདང་ཅང་རང་ལ་མི་དམངས་ནས་ཐུབ་པའི་ཐག་ནས་སྲིད་འཛིན་ཁྲི་པར་ཡང་བསྐྱར་འདེམས་བསྐོས་ཟིན་འདུག།

བོད་རབ་ལོ ༨༣༨ ཟླ་བ་ ༡ | ཡུལ་ཕྱོགས་སོ་སོའི་གསར་འགྱུར་མེ་ལོང་གི་ཁ་བསྐོང་། | སྤྱི་ལོ་ ༡༩༦༠ ཟླ་བ་ ༣

༄ ཨོ་སི་ཏེ་ལི་ཡའི་གཞུང་ནས་བོད་མི་སྐྱབས་བཅོལ་བ་རྣམས་ལ་རོགས་རམ།

སྤྱི་ཟླ་༢ ཚེས་༢༢ ཉིན་ཀེན་སྦེ་རའི་གསར་གསལ། ཨོ་སི་ཏེ་ལི་ཡའི་གཞུང་དང་རྒྱ་གར་གཞུང་གི་སྲིད་བློན་ནེ་རུའུ་བར་ཕན་ཚུན་ཡིག་འཕྲུལ་གཏོང་བར་བརྟེན། བོད་ནས་རྒྱ་གར་དུ་འབྱོར་བའི་བོད་མི་སྐྱབས་བཅོལ་མི་ཚད་ ༡༠༠༠ ལྷག་རོགས་རམ་རྒྱ་གར་ཞབས་ཕྱུང་ས་གནས་སུ་གཞིས་ཆགས་གནས་ཐུབ་པའི་ཆེད་དུ་རྒྱ་གར་གཞུང་གིས་འགྲོ་གྲོན་ཆེན་པོ་གནང་བ་དེའི་ཆ་ཤས་སུ་རོགས་མཐུན་ཡོང་ཆེད་དུ་དབྱིན་སྒོར་པའོན་ཞེས་པ་ ༡༠༠,༠༠༠ ཡང་ན་ཧིན་སྒོར་ ༡༣༠༠,༠༠༠ ཙམ་གྱི་མཐུན་རྐྱེན་གསོལ་རས་གནང་རྒྱུར་ཐུགས་ཐག་གཅང་ཆོད་བྱུང་བ་རེད།

༄ རྒྱལ་བ་ཀརྨ་པ་མཆོག་ཉེ་སྔོན་ཀ་ཏན་ནས་ཧོར་གླིང་ཡུལ་ཅིབས་བསྐྱོར་གནང་སྟེ་ཀ་སྦུག་ཏུའང་སྐུ་འཁྱུག་ཙམ་ཕེབས་ཏེ་བལ་པོ་ཞྭ་མོ་དཀར་པོའི་ཀོ་ཊེར་སྐུ་ཁ་ཞུགས་གནང་སྐབས་བོད་མི་མང་པོར་མཇལ་ཁ་གནང་འདུག་ཅིང་། དེ་རྗེས་འབྲས་ལྗོངས་སུ་ཕྱིར་ཕེབས་གནང་མོང་བའི་གནས་ཚུལ།

༄ རྒྱ་ནག་ཏུ་ཆར་ཆུ་དཀོན་པོ།

སྤྱི་ཟླ་ཚེས་༩ ཉིན་པད་ཅིན་གསར་གསལ། རྒྱ་ནག་ཏུ་ཞིང་ཆེན་ ༡༢ ཙམ་ལ་དཔྱིད་ཀའི་ཆར་ཆུ་གཉིས་དཀོན་སྐབས་ལོ་ནམ་པ་མང་པོར་དཀའ་ངལ་ཚ་ཚེར་བྱུང་འདུག་ཅེས་པའི་གནས་ཚུལ།

༄ པ་རན་སི་རྡུལ་སྒྲོམ་ཆོད་ལྟ་བྱས་པར།

སྤྱི་ཟླ་༢ ཚེས་༡༨ ཉིན་པ་རན་སིའི་རྒྱལ་ས་པེ་རི་སི་ནས་གསར་གསལ། :- སྤྱི་ཟླ་༢ ཚེས་༡༢ ཉིན་པ་རན་སི་ནས་ཨ་ཕྲི་ཀའི་ཡུལ་གྱི་ས་ཧ་ར་ཞེས་པའི་བྱེ་ཐང་དུ་རྡུལ་སྒྲོམ་ཆོད་ལྟ་བྱས་འདུག་ཅིང་། དེའི་སྒྲུབ་འབྲས་ཀྱང་ཡག་པོ་བྱུང་འདུག་པར་བརྟེན་པ་རན་སིའི་སྲིད་འཛིན་དེ་གོལ་ནས་གསུངས་པར་ད་ཆ་པ་རན་སི་ཡང་རྡུལ་སྒྲོམ་ཡོད་པའི་རྒྱལ་ཁབ་ཨ་མི་རི་ཀ་དང་། དབྱིན་ཇི། ཨུ་རུ་སུ་གསུམ་གྱི་སྡེ་ཚོགས་ནང་ཚུད་པ་རེད་ཅེས་གསུངས་འདུག་པའི་གནས་ཚུལ། །

༄ བཟོད་གསོལ།

~~~ooo~~~

ཕུ་ལོ་སྤྱི་ཟླ་༡༢ ནང་གསར་འགྱུར་བྱེད་པོ་ལྡིལ་ལིར་འཁྱུག་ཙམ་འགྲོ་དགོས་བྱུང་སྟེ་ཕྱིར་ལོག་མཚམས་ཆམ་རིམས་ལྷ་ཕུས་ཏེ་ལམ་ཟླ་བ་ཕྱེད་གསུམ་ཙམ་ཨལ་དུ་ལུས་སྐབས་གསར་ཤོག་དུས་ཐོག་འདོན་མ་ཐུབ་པར་བཟོད་གསོལ་ཞུ། དང་དཀོན་མཆོག་གི་ཐུགས་རྗེས་ནད་གཞིས་དྲག་ཏུ་སོང་བས་སྔད་ཕྱིན་གསར་ཤོག་དུས་ཐོག་ལོ་སོར་འབུལ་ཆོག་ཞུ་རུ་ཆོག།

ས་གཡོའི་འཇིག་པ། ཉེ་ལམ་ནུབ་ཕྱོགས་ཨ་ཕྲི་ཀའི་ས་ཁུལ་མོ་རོ་ཀོའི་ས་གནས་ཨ་ག་དིར་ཞེས་པའི་གྲོང་ཁྱེར་ཆེན་པོར་ས་གཡོས་འཇིགས་སྐྱོན་ཆེན་པོ་བྱུང་ཞིང་མི་ཆིག་ཁྲི་ལྷག་ཙམ་ལ་གྲོག་སྐྱོན་དང་། མི་གྲངས་ (༡༢༠༠༠) ནས་ ༨༠༠༠ བར་ཤི་སྐྱོན་བྱུང་འདུག་ཅིང་ གྲོང་ཁྱེར་དེ་ཉིད་ཏེ་ལམ་རྩ་མེད་སོང་བའི་གནས་ཚུལ། ། །རྒྱལ་མི་ནམ་སྡིག་པའི་ལས་ལ་བརྟེན་པས། །འབྱུང་བཞི་འཁྲུགས་པ་ཡིས་ནད་མུག་སྡང་།། ༎
~~~

ཡུལ་ཕྱོགས་སོ་སོའི་གསར་འགྱུར་མེ་ལོང་ཞེས་བྱ་བ་བཞུགས་སོ། །

ལོ་:— ༢༦
ཨང་:— ༡༡

YULCHOG SOSOI SARGYUR MELONG [Tibet Mirror]

VOL. XXVI
No. 11

FIRST PUBLISHED. IN OCTOBER 1925.

བོད་རབ་ལོ་ ༡༢༨ ལྕགས་བྱི་ཧོར་ཟླ་གཉིས་པ་གསུམ་པ། April May. 1960

མ་སྒུ་རིར་སྐྱབས་བཅོལ་ན་གཞོན་རྣམས་ཀྱི་ཆེད་དུ་སློབ་གྲྭ།

སྔ་ཟླའི་གསར་ཤོག་དུ་བཀོད་གསལ་དགོངས་མངའ་ལྟར། ཁ་སྔོན་སྤྱི་ཟླ་གསུམ་པའི་ཚེས་གསུམ་ཉིན་ཀ་གོང་ས་ཡིད་བཞིན་ནོར་བུ་མཆོག་གི་བཀའ་དགོངས་བཞིན་དུ་བོད་མི་སྐྱབས་བཅོལ་ན་གཞོན་རྣམས་ཀྱིས་རང་ལྗོངས་བོད་ཀྱི་སྐད་ཡིག་དང་ཕྱི་རྒྱལ་དབྱིན་ཇིའི་སྐད་ཡིག་སོགས་སློབ་སྦྱོང་ཆེད་དུ་སློབ་གྲྭ་གསར་པ་ཞིག་བཙུགས་གནང་མཛད་པ་རེད་དེང་སང་ན་གཞོན་ཏ་ལམ་བརྒྱད་ཙམ་ཞིག་གིས་ཡོན་དན་ལ་སློབ་གཉེར་གནང་མུས་སུ་མཆིས་གཞིས་རིམ་པས་སློབ་ཕྲུག་བཞི་ལྔ་བརྒྱ་ཙམ་གྱིས་སློབ་གཉེར་བྱ་

ཉེ་ལམ་སྤྱི་ཟླ་བཞི་པའི་ནང་ཀུས་གསར་འགྱུར་བྱེད་པོ་འབྲུག་ཙམ་མ་སྒུ་རིར་བཅར་ཏེ་ཀ་གོང་ས་ཡིད་བཞིན་ནོར་བུའི་གཙོས་ཡོངས་འཛིན་རྣམ་གཉིས་དང་བཀའ་ཤག་བློན་རྒྱས་རྒྱལ་ཡུམ་དང་བཅས་གསེར་ཞལ་མཇལ་བའི་སྐལ་བཟང་དུ་གྱུར་ཅིང་། སྐབས་དེར་ཀ་རྒྱལ་བ་ཡིད་བཞིན་ནོར་བུས་ཞིང་འགའ་གཟིམ་ཚུང་མཇལ་ཞུར་བཅར་ཚོགས་པའི་སྐབས་འདྲུག་ཤོག་གསུང་སོལ་སྩོད་མཛལ་དང་ཕྱགས་བརྩེའི་སྐུ་པར་གསོལ་རྒྱལ་བཀའ་དྲིན་བླ་མེད་དུ་ཆེ་བཞིན་འདི་ར་བཀོད་པ་དགེའོ།།

ཀྱིའི་སྟ་པཎ་གནང་ཁྲུམ་སུ་མཆིས་པས་མི་ཚད་སྐད་ཕྱིན་བོད་རིགས་སློབ་མ་རྣམས་ཀྱིས་སྦྱོང་སྟབས་བདེའི་ཆེད་དུ་སྐབ་གྲར་འཛིན་གྲྭའམ་གྲལ་རིམ་དང་ཡོན་དན་སློབ་ཚད་རབ་འབྲིང་བདན་འབེབས་གནང་རྒྱུར་ཐུགས་ཐག་ཐིན་ཅིང་། དེའི་སྐོར་ཉེ་ཚོན་ལྟ་རྒྱས་ཡིག་ཆེད་ཚུར་གནང་གྲོག་གྲོས་མོལ་གོ་སྒྲུང་གྲོག་སྟོབ་གྲྭའི་གྲལ་རིམ་སོ་སོར་རང་ལྗོངས་བོད་ཀྱི་རིས་དང་རྒྱལ་རབས་རིགས་གཞུང་སྐད་སྒྲུམ་སོགས་དང་ཕྱི་རྒྱལ་ཁག་གི་ཡོན་དན་མཐོ་རིམ་དབྱིན་ཇིའི་གྲོག་འཛམ་གླིང་ཡོངས་ཀྱི་ཆ་གནས་རབས་དང་། ས་བཀྲ་དང་རྒྱལ་རབས་ཙིས་གཞུང་ཚན་རིག་སོགས་དེང་སྐབས་རྒྱ་གར་གྱི་གཙུག་ལག་ཁང་ཁག་གིས་སློབ་གྲྭ་སོ་སོར་སློབ་གཉེར་བྱེད་རྒྱུའི་གོ་རིམ་ཀླག་དེབ་གནང་འབེབས་གནང་བ་བཞིན་དུ་སྒྲོག་གཉེར་གྲོག་རྒྱུགས་སྦྱོང་རིམ་འཁྲིལ་ཡོང་རྒྱུའི་འཆར་གཞི་ཞིག་གནང་འབེབས་གནང་བ་ལྟར་

མ་སྒུ་རིར་སྐྱབས་བཅོལ་དུ་འབྱོར་པའི་གཞོན་ནུ་རྣམས་ཀྱི་ཆེད་དུ་

ཀ་གོང་ས་ཡིད་བཞིན་ནོར་བུ་མཆོག་ནས་རང་གི་སྐད་ཡིག་མི་ཉམས་གོང་འཕེལ་གྲོག་ཕྱི་རྒྱལ་སྐད་རིགས་མཚན་རིགས་སོགས་སློབ་སྦྱོང་བྱེད་པའི་བསླབ་གྲྭ་གསར་ཚུགས་མཛད་པའི་གནས་ཚུལ་སྔ་ཟླའི་གསར་ཤོག་དུ་བཀོད་

གསལ་ལྟར་ད་ལམ་གསར་འགྱུར་བྱེད་པོའང་འབྲུག་ཙམ་མ་སྒུ་རིར་བཅར་སྐབས་བསླབ་གྲྭ་བ་རྣམས་ཀྱི་སྐུ་པར་ཞུས་པ་གོང་གསལ་ལ་བཞིགས།།

སྤྱི་ཟླ་བཞི་པའི་ཚེས་སྤྱི་ཙ་ཉིན་ཀ་གོང་ས་ཡིད་བཞིན་ནོར་བུ་མཆོག་མ་སྒུ་རི་ནས་དྷ་རམ་ས་ལར་ཆིབས་བསྒྱུར་བསྐྱོད་སྐབས་བསྐྱབ་གྲྭ་བ་

རྣམས་ཀྱིས་ཚུ་སྒྲིག་གུས་བཀུར་དང་བཅས་ཕེབས་སྐྱེལ་གཟབ་རྒྱས་ཞུ་སྐབས་ཀྱི་འདྲ་པར་ཁག་གཉིས་པར་དཔེར་རང་གིས་ཞུས་པ་དགེའོ། །

༄ གོང་ས་མཆོག་ལའང་ལྷན་རྒྱས་
དེ་ནས་གདན་འཕེབས་འཆར་
གཞི་གནང་བ་དེ་བཞིན་འཁྲུམ་
མིན་སྒྲུན་འབྱུལ་ཞུས་པར་བྲན་
བུའི་བསྐྱུར་བཅོམ་སམ་ངེ་སྟོན་
མཛད་ཐོག་དེ་དོན་བཞིན་དུ་ཕྱིན་
ཆད་ཚང་མས་སློབ་གཉེར་དུ་རྒྱུའི་
བཀའ་བཟང་ཕྲུག་དགས་རིན་པོ་
ཆེ་ཡང་སྲི་ཕེབས་གནང་འདུག་
པ་བཀའ་དྲིན་ཆེ་ཞིང་རིང་མིན་
སློབ་གྲྭའི་ངོ་དམ་གཙོ་བོ་ཀུན་
གླིང་ཇོ་སག་མཆོག་གིས་དབུ་
ཁྲིད་ཐོག་༄མི་རྗེ་འཕྲིང་རིང་ཇོ་
སག་གདན་དཔྱལ་ལྷན་རྒྱས་དང་
བཀྲས་མཐོང་སྲས་སྐུ་དང་། རྗེ་
དྲུང་སྐུ་ཞབས་བྲམས་པ་སྐུན་
གྲགས་སོགས་ཕྲུག་སྤྲིལ་རྣམས་
ཀྱིས་འཆར་གཞི་གདན་འཕེབས་
གནང་བ་དེ་ལ་གཞིར་བཞག་གིས་
གློག་རིབ་སོགས་སྐྲུབ་ཐབས་དང་
ཕྱི་རྒྱལ་ཤེས་ཡོན་ལྡན་པའི་དགེ་
རྒན་གསར་བསྐོ་གནང་རྒྱུ་
སོགས་ཀྱི་ཐུགས་འཁུར་ཧ་ཅང་ཆེན་པོ་
བཞེས་དང་བཞེས་མུས་སུ་མཆིས། སློབ་
གྲྭ་འདི་བཞིན་གསར་ཚུགས་ཀྱིས་ཟླ་ཤས་
ལས་མ་སོང་རུང་སློབ་མ་རྣམས་རང་གི་
སྐད་ཡིག་གི་ཁར་དབྱིན་ཇི་གཉིས་ཀྱི་སྐད་
ཡིག་ལའང་ཧ་ཅང་ཐོན་སྐྱེད་ཆེན་པོ་བྱུང་
འདུག །ཁོང་ལྷན་རྒྱས་ཀྱི་ཐུགས་འཁུར་
དང་སློབ་མ་རྣམས་ཀྱིས་འབད་རྩོལ་གནང་
བ་ཐུགས་རྗེ་ཆེ། ད་ལམ་སློབ་གྲྭའི་ཚོར
འདུ་རིར་གྲུས་རྩང་ལའང་འཁྲུག་ཅམ་
ཡོང་དགོས་ཞེས་༄མི་རྗེ་ཀུན་གླིང་ཇོ་སག་
མཆོག་ནས་ཕྲུག་བྲིམ་དང་བཀའ་དྲིན་གནང་བ་སྤྱི་སྨོན་བཞིན་དུ་བཅར་ཐབ་པས་
ཞབས་འདེགས་དེ་ཙམ་ཞུས་སྐྲུབ་མ་ཐུབ་རུང་སྨོངས་འཆར་གྱི་གྲོས་འདོན་བྲན་བུ
རེ་ཞུ་རྒྱུའི་སྐལ་བཟང་ཐོབ། སྐབས་དེར་ཕྱིལ་ལི་ནས་སྔོན་དུ་རྫོར་གླིང་སློབ་གྲྭར་ལོ་
མང་སློབ་སྟོན་གནང་བ་དེང་ཕྱིལ་ལིར་བོད་སྐད་རླུང་འཕྲིན་ལས་ཁངས་སུ་ཕྲུག
ལས་མཛད་མི་སྐུ་ཞབས་ལྷ་ལུང་པ་བློ་ཕྲུན་མཆོག་ཀུང་ཕེབས་དེ་གྲོས་འདོན་གང་
ཟབ་གནང་སོང་། དེ་མཚུངས་ཨ་མི་རི་ཀའི་ཨ་ཧི་མི་སི་སེ་ཀྲུས་ལགས་ནས
ཀུང་གང་ཅིའི་གྲོས་འདོན་གནང་སོང་བའི་གནས་ཚུལ་མདོར་བསྡུས་སོ།།

༄གོང་ས་ཡིད་བཞིན་ནོར་བུ་མཆོག་ལ་སློབ་གྲྭ་བ་རྣམས་ཀྱིས་ཕེབས་སྲིལ་ཞུས་བསྐྱབས་ཐེངས་སྐྱིད་ལ་སྐྱེད་ཞེས་པ་རྒྱལ་སྐྱོའི་མདུན་དུ་ཞུས་པར་འདྲ་པར།།

བོད་ཀྱི་སྐྱབས་བཅོལ་བ་རྣམས་ཀྱི་ཆེད་དུ་མ་སུ་རིའི་ལྡོངས་རྡུ་ཆགས་པའི་སློབ་གྲྭ་ཀོལ་ཧ་རི་ཞེས་པའི་མདུན་དུ་ངོ་དམ་སྤྱི་ཁྲབ་༄མི་རྗེ་ཀུན་གླིང་ཇོ་སག་མཆོག་དང་། ༄མི་རྗེ་འཕྲིང་རིང་ཇོ་སག་གདན་དཔྱལ་ལྷན་རྒྱས་དང་། རྗེ་དྲུང་སྐུ་ངོ་བྲམས་པ་སྐུན་གྲགས་ལྷན་རྒྱས་ཀྱིས་ཐུགས་དགེས་དང་བཅས་ཕྲན་བཟའ་མི་གཉིས་ཐོན་ཁར་དེར་རྫས་ཁ་བདགས་གསོལ་སྐྱུལ་གནང་བ་དེར་མི་རྗེ་ཇོ་སག་འཕྲིང་རིང་མཆོག་ནས་དྲན་གསོའི་ཆེད་དུ་སྐྲུན་གནང་མཛད་པའི་འདྲ་པར།།

སྤྱི་ཚེས་ ༢༦ ཉིན་༄གོང་ས་ཡིད་བཞིན་ནོར་བུ་མཆོག་སྐྱབས་བཅོལ་སློབ་གྲྭར་ཆེད་དུ་ཆིབས་བསྒྱུར་ཀྱིས་སློབ་མ་རྣམས་ལ་ཁ་ཟིགས་ཞིབ་དང་ཡིག་རྒྱུགས་སོགས་བཞེས་གནང་མཛད་བཞིན་དུ་ལམ་ཆུ་ཚོད་གཉིས་ཙམ་སྐུ་ལྷོད་བཞུགས་ཐོག་སློབ་མ་རྣམས་ལ་ཕྱིན་ཆད་རང་གི་ཆོས་དང་རིག་གཞུང་སོགས་ཡོན་དན་གང་ཅིར་འབད་རྩོལ་དྲག་པོས་སློབ་གཉེར་མིང་དོན་གཉིས་མཚུངས་བྱ་དགོས་རྒྱུའི་བཀའ་སློབ་གནང་སྨིན་མཛད་སོང་།།

སྤྱི་ཟླ་ ༦ ཚེས་ ༣༠ ཉིན་ཕྱིད་ཡོལ་ཙམ་གྱི་ཐོག་༄གོང་ས་སྟོན་འཁོར་རྣམས་སྤྱིར་ལ་ཕོ་བྲང་ཆེན་པོ་ནས་ད་རམ་ས་ལར་ཆིབས་བསྒྱུར་བསྐྱོང་སྐབས་རྒྱ་གར་གཞུང་གི་དམག་མས་རྩ་སྒྲིག་གིས་གུས་བཀུར་དང་སློབ་གྲྭ་བ་རྣམས་ཀྱིས་རྩ་སྒྲིག་ཐོག་ཕེབས་བསྐྱིལ་ཟབ་རྒྱས་ཞུས་གནང་མཛད་སོང་བའི་སྐུ་པར་མདུན་ཤོག་ཏུ་གཟིགས་། །

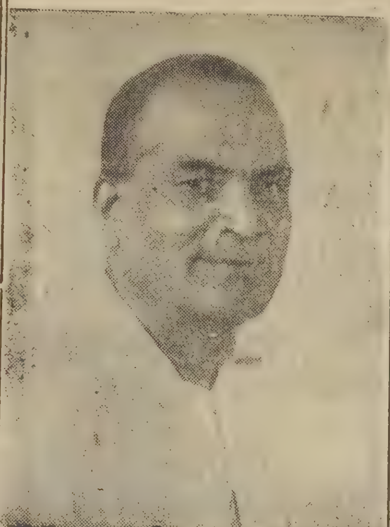

བྷ་ར་ཏ་གཞུང་གི་སྲིད་བློན་སྤྲག་ཊར་སྲི་མི་ར་ཡ་མཆོག་གི་སྐུ་པར།།

ཉེ་ལམ་ནུབ་བྷ་རཏ་ནགཞུང་གི་སྤྱི་ཁྲབ་ས྄ུ་ཤྲི་པདྨ་ཇ་ནི་ཌ་མཆོག་ཀ་སྦུག་ཏུ་གཟིགས་བསྐོར་ཐེངས་གཉིས་པ་སྤྱི་ཟླ་ ༦ ཚེས་ ༡༢ ཉིན་ཕེབས་ནས་འདི་གའི་གནས་ཡོད་མི་དྲག་དཔོན་ཁག་རྣམས་ནས་དགོང་དྲོའི་ཇ་ཚོད་བཞི་གྲོག་ཀ་སྦུག་མི་དམངས་འདུ་ཁང་དུ་ཆེ་བསྟོད་དགའ་བསུའི་གསོལ་ཇ་འབུལ་ལས་ཞུས་སོང་། ཀ་སྦུག་དུ་ཉིན་བཞི་བཞུགས་རིང་ཀ་སྦུག་ཐར་ཆོས་དགོན་དང་སྤྱིབ་གྲྭ་སྨན་ཁང་སོགས་ལ་གཟིགས་ཞིབ་དང་། བོད་རིགས་སྐྱབས་གཅོལ་བ་རྣམས་ལའང་གཟིགས་རྟོགས་གནང་ནས་ཚེས་ཉེར་དྲུག་ཉིན་རྡོར་གླིང་དུ་ཕྱིར་ཕེབས་གནང་སོང་བའི་གནས་ཚུལ་མདོར་བསྡུས། །

རྒྱ་དམར་གྱིས་དཔུང་ཚོགས།— དེང་རྒྱ་དམར་གྱིས་ག་ས་ག་ལ་དཔུང་ཚོགས་ཀྱིས་རྒྱ་གར་དང་བོད་ཀྱི་ས་མཚམས་དང་། ཕོར་མོ་སའམ་དའི་ལྷུན་དང་མཚོ་འགྲམ་ཁག་ཏུ་གོ་མིར་དང་གིས་འཛིན་དབང་བྱས་པའི་གླིང་ཕྲན་ཁག་ལ་དཔུང་འཇུག་བྱ་རྒྱུའི་སྟ་གོན་ཆེན་པོ་བྱས་དང་བྱེད་མུས་རེད་ཅེས་པའི་གནས་ཚུལ་འདུག །

སྤྱི་ཟླ་ ༦ ཚེས་ ༢༠ ཉིན་༄གོང་ས་ཡིད་བཞིན་ནོར་བུ་མཆོག་གིས་ཨ་སུ་རིར་བཞུགས་པའི་རྒྱ་གར་གྱི་མི་དྲག་བརྒྱ་སྐོར་ཙམ་ལ་སྤྱིར་ལའི་ཕོ་བྲང་གི་ལྷུམ་རར་གསོལ་ཇའི་སྟོན་ཆེན་ཞིག་བཤམས་གནང་མཛད་ཅིང་། དེར་སྐུ་བཅར་ཞུ་མི་ཚང་མར་གསུང་གི་བདུད་རྩིས་ཀྱང་ཚིམ་པར་མཛད་སོང་བའི་གནས་ཚུལ་མདོར་བསྡུས།།

ཀ་ལྐུག་གི་གནས་ཚུལ།

ཕྱི་ཟླ་ ༤ ཚེས་ ༡༠ ཉིན་ཀ་ལྐུག་མི་ལྔ་ཐང་དུ་བོད་རིགས་སེར་སྐྱ་དྲག་ཞན་ཕོ་མོ་ ༣༠༠༠ ལྷག་འདུ་འཛོམས་ཐོག་རྒྱ་གར་གཞུང་གི་དར་ཆ་དང་། བོད་གཞུང་རྒྱལ་དར་སྒྲིང་འཛུགས་དང་། གཞན་ཡང་ ༧ གོང་ས་ཡིད་བཞིན་ནོར་བུའི་སྐུ་པར་མཐོང་གྲོལ་ཆེན་པོ་དང་། རྒྱ་གར་རང་བཙན་མེས་པོ་གནྡྷིའི་སྐུ་པར། སྲིད་སྐྱོང་ར་ཛེན་དར་པར་སད་མཆོག་དང་། སྲིད་བློན་ནེཧ་རུའི་སྐུ་པར་བཅས་བཀྲིགས་བཀོད་དང་འབྲེལ་མི་དྲག་འཐུས་མི་འགའ་དང་། བུད་མེད་ཚོགས་པའི་འཐུས་མི་སོ་སོ་ནས་ང་ཚོ་བོད་རིགས་སེར་སྐྱ་ཡོངས་རྫོགས་ནས་ད་རིང་ཧྲམ་སྟོན་ཁྲིམས་བསྐོར་བྱེད་དོན་དེ་ནི་རྒྱ་དམར་ནས་བོད་ལ་བཙན་འཛུལ་དབང་གནོན་གྱིས་ལྷ་ཆོས་དང་མི་ཆོས་ཁྲིམས་སྲོལ་ལས་འགལ་བའི་ཚུལ་མིན་བཙན་གནོན་དྲག་པོས་ཆོས་སྲིད་མི་རིགས་གཏོར་བརླག་བཏང་བའི་སྐོར་དང་། གཞན་ཡང་བོད་རང་དབང་རང་བཙན་གྱི་རྒྱལ་ཁབ་ཡིན་པར་བརྟེན་པས་རྒྱ་དམར་སྲིད་བློན་ཙའུ་ཨེན་ལའི་ནས་བོད་ཀྱི་འཐུས་མི་རིང་མངགས་མ་བགྲོས་པར་ད་ལམ་རྒྱ་གར་དང་བོད་ཀྱི་ས་མཚམས་བར་རྒྱ་མིས་འོས་མིན་བཙན་ཤུགས་ཆེན་པོས་བར་འཚང་བ་བྲམ་ཀྱིས་རྟོགས་ཁྲའི་སྐད་ཆ་སྤྲང་བ་སོགས་ལ་ང་ཚོས་བདེན་འབྲེལ་ཐོག་ནས་འགག་བྱ་ཐུབ་པ་མ་ཟད། ཐལ་ཡུལ་ས་མཚམས་[...]ར་རྒྱ་མིས་མཐུན་ཞིབ་བཞག་པར་ཡང་འགག་བྱའི་[...]གླིང་སྤྱི་ཚོགས་གནང་ཞིང་། དེ་རྗེས་ཧྲམ་སྟོན་ཁྲིམས་བསྐོར་བྱེད་མི་ཚང་མ་སྤྱིང་འགྲོ་ཀྱིས་རྒྱ་གར་དང་བོད་ཀྱི་རྒྱལ་དར་བཟུང་འབྲེལ་དང་། རྒྱ་དམར་ནས་ཕྱི་ལོ་ ༡༩༥༠ ནས་ ཕྱི་ལོ་ ༡༩༥༩ བར་བཙན་འཛུལ་[...] གཙོད་ཐེ་བྲམ་ཀྱི་མིང་བྱང་སྣ་ཚོགས་ཡོད་པའི་[...] སོགས་ཐོགས་ནས་མི་དམངས་[...]

[...]

[...]ང་གྲ་[...]སྒྲིག་བཅོས་ཀྱ་[...]མངས་ཡོངས་ཀྱི་ས་ཁང་རྒྱ་[...]ང་ཡས་མཆོན་འཛམ་[...]ང་སྤྱི་ཁྲིམས་[...]ཐང་ལས་འགལ་བའི་ཁྲག་སྤྱོར་བཙན་[...]ས་པ་སོགས་ངོ་དཀྲོལ་དང་བཅས་ཧྲམ་སྟོན་ཁྲིམས་བསྐོར་གཟབ་རྒྱས་གནང་སོང་། དེ་ཉིན་རང་གི་བསྟན་སྲིད་དང་མི་རིགས་སྤྱི་དོན་དུ་བོད་ཀྱི་བུད་མེད་དང་བྱིས་པ་རྣམས་ནས་ཀྱང་ངར་སྐད་གདོན་སོང་བའི་གནས་ཚུལ་མདོར་བསྡུས། །

བོད་ཕྲུག་ཉི་ཤུ་ཐམ་པ་སྡུ་ཡི་ཛར་ལན་ལ་བོས་འདུག

ཕྱི་ཟླ་བཞི་པའི་ཚེས་ ༡༤ ཉིན་སྡུ་ཡི་ཛར་ལན་ཊའི་རྒྱལ་ས་ཛུ་རི་ཅ་ནས་གསར་གསལ།

སྡུ་ཡི་ཛར་ལན་གྱི་གྲོང་གསེབ་སོ་པེ་ཊ་ལོ་ཛི་ཞེས་པ་རྒྱ་གར་དུ་འབྱོར་བའི་བོད་ཕྲུག་ཉི་ཤུ་ཙམ་བོས་ཏེ་དེར་གདན་སྡོད་དང་སློབ་སྦྱོང་བྱེད་པའི་ཆེད་དུ་ཁང་པ་ཞིག་གསར་རྒྱག་བྱེད་པར་ཞལ་འདེབས་བསྡུ་བསགས་བྱེད་མུས་ཤིང་། ཁང་པ་དེའི་གནས་གོང་ལ་ ཊ་ལར་ཞེས་པ་ ༤༦༠༠༠ ཙམ་གནས་ཀྱི་ཡོད་འདུག་རེད། ཁང་པ་དེ་བཞིན་རྗེས་ཟླ་ནས་བརྒྱུད་གསར་བཟོ་བྱེད་རྒྱུར་ཐག་ཆོད་ཟིན་ཅིང་། བོད་ཕྲུག་ཚོར་རང་ཡུལ་གྱི་ཡིག་རིག་དང་། ནང་ཆོས་སློབ་སྦྱོང་བྱེད་ཕྱིར་བོད་པའི་དགེ་རྒན་ཞིག་དང་། ཁོ་ཚོར་མིག་ལྟ་འཚོ་སྐྱོང་བྱེད་མིའི་ཕ་མའི་ཚབ་དུ་ཟ་ཚང་གཉིས་ཀྱང་དེར་འཇོག་འདུན་ཡོད་པའི་གནས་ཚུལ་མདོར་བསྡུས།།

ཨབ་རི་ཀ་དང་ཨེ་ཤེ་ཡའི་ལྷན་རྒྱས་ཚོགས་འདུ།

ཕྱི་ཟླ་ ༤ ཚེས་ ༡༤ ཉིན་ནེ་ཧུ་རི་མ་ལི་ནས་གསར་གསལ།

ཨབ་རི་ཀ་དང་ ཨེ་ཤེ་ཡ་ཡོངས་རྫོགས་ཀྱི་འཐུས་མི་ལྷན་རྒྱས་ནས། མི་སེར་སྤྲེལ་ཡུལ་གྱི་སྲིད་བྱུས་ལ་རྒྱབ་འགལ་བྱེད་པ་དང། བོད་དོན་སྐོར་ལྷན་རྒྱས་ཞིག་འདུ་ཚོགས་[...]དབང་ལ་དགའ་བའི་རྒྱལ་ཁབ་[...]ལ་རང་དབང་རང་དགར་སྤྱོད་ཐུབ་[...]རྒྱུ་དང་། བོད་ལ་དམར་པོ་[...]ཚོགས་ཆེན་དུས་དང་[...]མའི་སྤྱོད་[...]འཛམ་གླིང་སྤྱི་ཚོར་[...]རྒྱུའི་རིགས་པར་གནང་རིགས་[...]དགའ་བའི་མི་རིགས་རྣམས་ལ་སྙན་[...]དུག། •

[...]ལྷན་རྒྱས་དེས་ཨབ་རི་ཀ་དང་ཨེ་ཤེ་ཡའི་ནང་དུ་མི་སེར་སྤྲེལ་ཡུལ་དང་། མི་རིགས་ངོ་འབྱེད་ཀྱི་རིང་ལུགས་བཅས་པོར་སྐྱོན་བརྗོད་ཐོག གཞན་དབང་དུ་འཚུད་པའི་མི་རིགས་ཡོངས་རྫོགས་ལ་རང་དབང་ཐོབ་ཆེད་དུ་ལས་འགུལ་བྱ་རྒྱུར་ཐག་ཆོད་འདུག །ཨབ་རི་ཀ་དང་ཨེ་ཤེ་ཡའི་ནང་གལ་ཏེ་མི་མཐུན་རྩོད་གླེང་ཤར་ཚེ་ཚང་མས་ཞི་བདེའི་ཐབས་མཐུན་ཐོག་ནས་ཐག་གཅོད་ཐུབ་པའི་འཕྲུལ་ཐག་བཅད་འདུག་ཅིང་ལྷན་རྒྱས་དེས་ལྷོ་ཨབ་རི་ཀའི་ཡུལ་དུ་ཉེ་ལམ་ཚུལ་མིན་མི་གསོད་བྱུང་སྐོར་གློ་ཐམས་བྱུང་ཞིང་། དེས་འཛམ་གླིང་ཞི་བདེར་ཉེན་ཁ་ཆེན་པོ་ཡོང་བཟོ་འདུག་ཅེས་བརྡ་བཏང་འདུག་པ་མ་ཟད། འཛམ་གླིང་སྤྱི་ཚོགས་ལྷན་རྒྱས་སུ་ཚུལ་མིན་གླ་གློའི་སྤྱོད་པ་རྣམས་བཀག་ཐབས་བྱ་རྒྱུའི་སྐོར་སྙན་སྒྲོན་ཞུས་འདུག་པའི་གནས་ཚུལ་མདོར་བསྡུས། །

ས་གཡོའི་འཇིག་པ།

ཕྱི་ཟླ་ ༤ ཚེས་ ༢༤ ཉིན་ཨི་རན་རྒྱལ་ས་ཏེ་ཧེ་རན་ནས་གསར་གསལ།

ཨི་རན་ལྷོ་ཕྱོགས་ཀྱི་གྲོང་ཁྱེར་ལར་དང་ཀ་ར་ཤ་ཟེར་བར་ས་གཡོའི་འཇིག་པ་ཐེང་གཉིས་བྱུང་ཞིང་གྲོང་ཁྱེར་གཉིས་ཀའི་ཁང་ཁྱིམ་སྟོར་སྐྱོན་བཏང་བས་མི་ཚད་མི་གྲངས་ཏ་ལམ་ ༢༠༠༠ སྲོག་སྐྱོན་བྱུང་བ་དང་། མི་གྲངས་ ༣༠༠༠ རྨས་འདུག་ཅིང་ལར་ཞེས་པའི་གྲོང་ཁྱེར་རྩ་མེད་ཞིག་རལ་སོང་བའི་འོག་ནས་མི་གྲངས་ ༤༠༠ ཐམ་པའི་རོ་འཐོན་པའི་ནང་ནས་མི་གྲངས་ ༢༠༠ ཙམ་སློབ་ཕྲུག་ཡིན་ཚོད་འདུག་པའི་གནས་ཚུལ།།

ཤར་ནུབ་པ་ཀི་སི་ཏན་གྱི་སྤྱི་ཁྲབ་བསྐོ་བཞག།

ཕྱི་ཟླ་ ༤ ཚེས་ ༡༣ ཉིན་ཀ་ར་ཅི་ནས་གསར་གསལ།

ལེབ་ཊ་ནན་ཊ་ཛེན་ནེ་རལ་ཨ་ཛམ་ཁན་མཆོག་ལ་ཤར་པ་ཀི་སི་ཏན་གྱི་སྤྱི་ཁྲབ་དང་། མ་ལིག་ཨ་མིར་མོཧ་མད་ཁན་མཆོག་ལ་ནུབ་པ་ཀི་སི་ཏན་གྱི་སྤྱི་ཁྲབ་བསྐོ་བཞག་གནང་འདུག་པའི་གནས་ཚུལ། །

རྒྱ་ནག་གི་གནས་ཚུལ།

ཕྱི་ཟླ་ ༤ ཚེས་ ༡༣ ཉིན་པད་ཅིན་ནས་གསར་གསལ།

རྒྱ་དམར་སྲིད་བློན་ཀྲའུ་ཨེན་ལའི་པཎྜིཏ་ནེ་རུ་མཆོག་དང་ལྷན་དུ་རྒྱ་གར་དང་རྒྱ་ནག་གི་ས་མཚམས་རྩོད་གླེང་སྐོར་ཕན་ཚུན་བཀའ་མོལ་གནང་རྒྱུར་ཕེབས་ཞོར་བུར་མའི་སྲིད་བློན་ནེ་ཝིན་མཆོག་གིས་གདན་ཞུས་ལྟར་ཚེས་ ༡༤ ཉིན་རང་གུན་ལ་ཕེབས་ནས་དེར་ཉིན་ཤག་བཞིའི་རིང་སྡོད་མར་བཞུགས་འདུག་པའི་གནས་ཚུལ། །

འདི་ལོ་ཕྱི་ཟླ་དང་པོའི་ནང་བུར་མའི་སྲིད་བློན་ནེ་ཝིན་མཆོག་རྒྱ་ནག་པད་ཅིན་དུ་ཕེབས་ནས་རྒྱ་ནག་དང་བུར་མའི་ས་མཚམས་བར་ལ་ཕན་ཚུན་ཤུགས་ཚང་བཙན་གནོན་མི་བྱེད་པའི་ཆིང་ཡིག་དང་། ལོ་མང་སྔོན་ནས་རྒྱ་བུར་གཉིས་དབར་བཟུང་བའི་ས་གནས་ཁག་འགའ་ཤས་ཀྱི་སྐོར་ལ་རྩོད་གླེང་ཡོད་པ་རྣམས་ལ་ཕན་ཚུན་ཁ་འཆམས་འདུག་པའི་གནས་ཚུལ་མདོར་བསྡུས།།

༄༅ ཡོན་དོན་ནས་ཧར་གསལ།

དབྱིན་རྒྱལ་དྲུག་པ་ཇོར་ཇ་དམ་པའི་སྲས་མོ་སྐུ་གཞོན་མར་གར་རེ་ཊ་མཆོག་གི་འཁྲུངས་སྐར།།

ཕྱི་ཟླ་ ༤ ཚེས་ ༦ ཉིན་ལོན་དོན་ནས་གསར་གསལ། དབྱིན་ཇིའི་རྒྱལ་མོ་ཨེ་ལི་ཛ་སྦྲེ་ཐའི་སྐུ་མཆེད་ཆུང་བ་སྲས་མོ་མར་གར་རེ་ཊ་མཆོག་དང་། མི་ཕམ་པ་མི་སི་ཊར་ཨེན་ཊོན་ནི་ཨར་མ་སི་ཊོ་རོང་ཇོན་སི་གཉིས་བར་ཚུན་དཀོན་མཆོག་གི་དགོངས་པ་བཞིན་དུ་ཕྲ་མཐུན་ཐབས་ཞིས་ཟུང་འབྲེལ་གྱིས་མཛའ་གཉུགས་མཐུན་གཞིབ་ཀྱིས་སྐུ་ཚེ་རྩིས་ཐུར་འགྲོ་འདྲིས་ལི་ཊ་ལམ་ཡ་རབས་སྤྲོལ་བཟང་རྒྱུན་འཁྲུངས་མཛད་རྒྱ་བཅས་པོང་ཆོས་ཉིན་ཝེ་སཊ་མི་ནི་སི་ཊར་ཨེ་བེའི་ཞེས་པའི་ཆོས་ཁང་དུ་འཁྲུངས་སའི་མཛད་སྒོ་ཟབ་རྒྱས་གནང་འདུག་པ་མ་ཟད། སྐབས་དེར་དབྱིན་གཞུང་རྒྱལ་ཁབ་དང་མཐུན་འབྲེལ་ཟབ་མོ་ཡོད་པའི་རང་བཙན་རྒྱལ་ཁབ་རྒྱ་གར་དང་པ་ཀི་སི་ཐན་དང་ཀ་ན་ཊ་སོགས་རྒྱལ་ཁབ་མང་པོ་ནས་འཁྲུངས་སའི་ཕྱག་རྟགས་རིན་ཐང་མང་པོ་ཕུལ་འདུག་པའི་གནས་ཚུལ་མདོར་བསྡུས། ।

རྒྱ་དཀར་ནག་གཉིས་ཀྱི་སྲིད་བློན་རྣམ་གཉིས་པར་ཚུན་ས་མཚམས་སྐོར་བཀའ་མོལ་ཐག་ཆོད་བྱུང་མི་འདུག

ཕྱི་ཟླ་ ༧ ཚེས་ ༢༤ ཉིན་ནེ་ཧྲུ་ལིའི་གསར་གསལ། རྒྱ་གར་སྲིད་བློན་ནེ་ཧྲུ་མཆོག་དང་། རྒྱ་ནག་སྲིད་བློན་ཅའུ་ཨེན་ལའི་རྣམ་གཉིས་ནས་རྒྱ་དཀར་ནག་གཉིས་ཀའི་ས་མཚམས་རྩོད་གླེང་སྐོར་ཉིན་ཞག་དྲུག་རིང་དུ་ལམ་ཆུ་ཚོད་ ༢༠ ལས་ལྷག་ཙམ་པར་ཚུན་ཞི་མཐུན་གྲོས་ལམ་ཐོག་ནས་བཀའ་མོལ་གྲོས་བསྡུར་གནང་འདུག་ཀྱང་། བཀའ་མོལ་པར་ཚུན་བློ་མཐུན་བྱུང་མི་འདུག ། སྲིད་བློན་རྣམ་གཉིས་ནས་མཉམ་འབྲེལ་ཐོག་བཀའ་མོལ་ཇི་གནང་རྣམས་གཞུང་གསལ་ལྟར་རོ།།

སྲིད་བློན་ཅེའུ་ཨེན་ལའི་མཆོག་ནས་རྒྱ་གར་གཞུང་དང་། རྒྱ་ནག་མི་དམངས་སྲིད་གཞུང་གཉིས་ཀྱི་བར་མིག་མོ་ཧན་ལན་དང་ལ་དྭགས་ལ་སོགས་པའི་ས་མཚམས་སྐོར་གྱི་རྩོད་གླེང་བྱུང་བར་པར་ཚུན་ཞི་མཐུན་ཐོག་ནས་སྙི་ག་ཐབས་ཀྱི་བཀའ་མོལ་གནང་རྒྱུར་རྒྱ་དམར་སྲིད་བློན་ཅའུ་ཨེན་ལའི་རྒྱ་གར་དུ་ཆེད་མངགས་ཕེབས་རོགས་ཞུས་པ་ལྟར། ཕྱི་ཟླ་ ༧ ཚེས་ ༡༠ ཉིན་རྒྱ་དམར་སྲིད་བློན་ཅའུ་ཨེན་ལའི་ཉིའུ་དེ་ལིར་ཕེབས་འདུག ། ཁོང་དང་ལྷན་དུ་རྒྱ་དམར་སྲིད་བློན་གཉིས་པ་མར་ཤལ་ཅན་ཡི་དང་། ཕྱི་རྒྱལ་བློན་ཆེན་གཉིས་པ་ཅང་ཧན་ཕུ་དང་། གཞན་ཡང་རྒྱ་དཔོན་འགའ་ཤས་ཕྱི་ཟླ་ ༧ ཚེས་ ༡༠ ནས་ཚེས་ ༢༤ བར་དེལིར་བཞུགས་ཐོག །སྲིད་བློན་པར་ཚུན་གཉིས་ལྷན་འཛོམས་མཛའ་མཐུན་ཐོག་ནས་བཀའ་མོལ་གྲོས་བསྡུར་ཐེངས་མང་ཙམ་གནང་འདུག་པ་མ་ཟད། རྒྱ་ནག་མི་དམངས་སྲིད་གཞུང་གི་སྲིད་བློན་ཙའུ་ཨེན་ལའི་དང་། སྲིད་བློན་གཉིས་པ་ནས། རྒྱ་གར་གཞུང་གི་སྲིད་འཛིན་ཆེན་པོ་མཆོག་དང་། སྲིད་འཛིན་གཉིས་པས་ཟླ་ཚེས་ནང་བློན་ཁག་དང་མཉམ་དུ་པར་ཚུན་བཀའ་མོལ་མང་པོ་བྱུང་འདུག

སྲིད་བློན་རྣམ་གཉིས་ནས་རྒྱ་དཀར་ནག་གཉིས་ཀྱི་ས་མཚམས་མངའ་ཁུལ་སྐོར་རང་རང་སོ་སོའི་ཐོབ་ཐང་སྐོར་གྱི་གནས་ལུགས་ཞིབ་དཀྲོལ་གནང་རྒྱུན་གཞུང་གཉིས་ཀའི་མཐོང་སྣང་པར་ཚུན་ཤེས་རྟོགས་ཇི་ཆེར་བྱུང་ན་ཡང་། ད་ལྟ་འདི་བྱ་འདི་མིན་གྱི་བཀའ་མོལ་འཐུན་ཐག་ཐེགས་ཆོད་བྱུང་མི་འདུག་པར་བརྟེན་རྒྱ་དཀར་ནག་གཉིས་ཀྱི་གཞུང་ནས་རང་རང་སོ་སོའི་གཞུང་གི་དཔོན་རིགས་ཁག་དང་ལྷན་ཚོགས་ཐོག་རྒྱ་དཀར་ནག་གཉིས་ཀའི་ས་མཚམས་སྐོར་དང་འབྲེལ་གནད་ཡོད་པའི་རྒྱལ་རབས་རྣམ་ཐར་དེབ་ཐེར་ལོ་རྒྱུས་ཁག་དང་ཆགས་རབས་ཀྱི་ས་བཀྲ་བཅས་འཁོད་པའི་ཡིག་ཆ་ཇི་ཡོད་ཚང་མར་ཕྱོགས་གཉིས་ཀས་རྟགས་དཔྱད་ནན་དན་གྱིས་ཞིབ་རྟོགས་བྱས་ཐོག་རྒྱ་དཀར་ནག་གཉིས་ཀའི་གཞུང་ལ་གནས་ལུགས་ཞིབ་གསལ་འཁོད་པའི་ཡིག་ཆ་འབུལ་རྒྱུར་ཕྱོགས་མཐུན་བྱུང་འདུག ।ཡིག་ཆ་དེ་ཚོའི་ནང་གྲོས་གླེང་སྐབས་པར་ཚུན་མཐུན་དང་མི་མཐུན་པའི་གནད་དོན་ངེས་དཀྲོལ་གྱི་ཐོ་མང་བཀོད་རྒྱུ་དང་། གཞུང་གཉིས་ཀའི་དཔོན་ཁག་ཚང་མས་འདིའི་ཐད་ཕྱི་ཟླ་དྲུག་པ་ནས་ཕྱི་ཟླ་དགུ་པ་བར་སོ་སོའི་རྒྱལ་སར་རེ་མོས་ཀྱིས་ཚོགས་དེ་བཀའ་མོལ་གནང་རྒྱུར་སྲིད་བློན་རྣམ་གཉིས་བློ་སྣ་གཅིག་མཐུན་བྱུང་འ…

…ཡོ་པད་ཅིན་ད་ཚོགས་རྒྱུ་དང་།

…གཉིས་ལ་ཕྱི་ཟླ་དགུ་པ…

ཚུན་པ…

གསེང་འབྲུལ་བྱ…

དབྱུད་ཀྱིས་བཀའ་མོལ་…

མངའ་ཁུལ་དུ་ཟང་ཟིང་དམག་འཁ…

དུ་འབད་རྩོལ་གང་ཐུབ་བྱ་རྒྱུ་མ་ཟད། …

ཀའི་ས་མཚམས་སྐོར་བཀའ་མོལ་གནང་ཞོར་ལ་…

བློན་རྣམ་གཉིས་ནས་འཛམ་གླིང་གནས་ལུགས་ཀྱི་གནད་…

དོན་གལ་ཆེའི་སྐོར་པར་ཚུན་བཀའ་མོལ་གནང་འདུག་པའི་གནས་ཚུལ་མདོར་བསྡུས།།

སྲིད་བློན་ནེ་ཧྲུ་མཆོག་པད་ཅིན་དུ་གདན་འདྲེན་ཞུས་འདུག།

ཕྱི་ཟླ་ ༧ ཚེས་ ༢༤ ཉིན་ནེ་ཧྲུ་དེལ་ལི་ནས་གསར་གསལ། རྒྱ་དམར་སྲིད་བློན་ཀྲའུ་ཨེན་ལའི་ནས་ཚགས་པར་འགོད་མི་རྣམས་ལ་བརྗོད་གསལ། ངས་སྲིད་བློན་ནེ་ཧྲུ་མཆོག་ལ་དུས་སྐབས་གང་ལེགས་ཤིག་དུ་རྒྱ་ནག་དུ་ཕེབས་རྒྱུར་གདན་འདྲེན་ཞུས་པ་ཡིན་མོད། འོན་ཀྱང་། ནེ་ཧྲུ་མཆོག་གི་ཕྱོགས་གཉིས་ཀའི་འབངས་རྣམས་ནས་བཀའ་མོལ་ཇི་ནང་ལ་བབས་གཟིགས་ཀྱིས་ཐག་གཅོད་ཀྱི་ཡིན་གསུངས་བྱུང་། སྲིད་བློན་ཀྲའུ་ཨེན་ལའི་ནས་བརྗོད་པར། མིག་མཐོང་ལན་རྒྱ་དཀར་ནག་གཉིས་ཀྱི་བར་ན་གནས་པའི་ས་དེའི་སྐོར་རྒྱ་གཞུང་གིས་གཞི་ནས་གླང་འདོད་མི་འདུག་ཀྱང་། ང་ཚོས་ད་ལྟ་ཡོད་པའི་ས་མཚམས་ཀྱི་ཆ་ཚད་ལ་ཆ་འཛོགས་ངེས་པར་བྱེད་རྒྱུར་འདོད་པ་ཡོད། ང་ཚོས་ས་མཚམས་དེ་ལས་རྒལ་གྱི་མེད་ཀྱང་། རྒྱ་གར་གཞུང་དང་འདུན་གྲོས་བྱེད་སྐབས་ང་ཚོས་མངའ་ཁོངས་ཀྱི་ས་ཆའི་ཐོབ་ཐང་སྐོར་བཀའ་མོལ་ནས་ཡང་ཞུས་མེད། གནས་ལུགས་འདི་དག་ཞིས་རྟོགས་དང་མཐུན་སྒྲིབ་ཐོག་སྲིད་བློན་རྣམ་གཉིས་ནས་བཀའ་མོལ་གནང་སྐབས་ཤར་ཁུལ་ས་མཚམས་ཀྱི་གྲོད་གཞིའི་སྐོར་ཇི་ཙུང་ལྟར་སོང་ཡང་། ཉབ་ཁུལ་ས་མཚམས་ཀྱི་གྲོད་གཞིའི་སྐོར་ནི་སྲིད་བློན་ཀུན་ཨེན་ལའི་ནས་གསུངས་གསལ། ང་ཚོའི་རྒྱ་ནག་གི་ས་ཁྲའི་ནང་འཁོད་པའི་ཉབ་ཁུལ་ས་མཚམས་ནི་རྒྱལ་རབས་ནང་ནས་ཁུངས་བསྐྱལ་བྱེད་ཐུབ་ཀྱི་རེད། ང་ཚོས་རྒྱ་གར་གཞུང་ལ་ཤར་ཁུལ་ས་མཚམས་སྐོར་རྣམ་འགྱུར་ཇི་སྟོན་པ་ནང་བཞིན་རྒྱ་གར་གཞུང་ནས་ཀྱང་ཉབ་ཁུལ་ས་མཚམས་སྐོར་དགོངས་བཞེས་གནང་ལུགས་ཡོད་པ་…

ཞུས་པ་ཡིན། ང་ཚོས་རྒྱ་གར་གཞུང་ལ་དགོངས་… གང་གནང་བ་དེ་ལྟར་ང་ཚོ་དང་མཐུན་སྒྲིག་གནང་ལུགས་ཡོད་པ་དང་། ད་ལྟའི་ས་མཚམས་ལས་བཀྲལ་ནས་མ… རྟོགས་གནང་། དེ་དག་ནི་རྒྱ་ནག་གི་ས་ཁྲའི་ནང་… པ་ལྟར་རེད་ཅེས་ཞུས་པ་ཡིན་བརྗོད་འདུག།

…ནས་… མངའ་ཁོངས་ཡིན…

ཡུལ་དུ་…

གཞུང་དང་ཐག་ངེས་པ…

འབྲུག་དང་འབྲས་ལྗོངས་གཉ…

བསམ་འཆར་གང་ཡོད་གསུངས་རོ་ཞེ…

རྒྱ་དམར་སྲིད་བློན་ཀྲའུ་ཨེན་ལའི་ནས་བརྗོད་…

རྒྱ་གཞུང་ནས་དེ་ཚོའི་སྐོར་ཐོབ་ཐང་ལས་འདས…

ཡང་མ་ཐུབ་ཤིང་། སྲིད་བློན་ནེ་རུ་མཆོག་ལ་ཕྲུག་བྲིས་ཕྱུལ་སྐབས་སུ་ཁོང་གིས་ཐེང་གཉིས་བརྗོད་འདུག་ཅིང་། དེ་ནི་འབྲུག་དང་འབྲས་ལྗོངས་གཉིས་ཀྱི་ས་མཚམས་སྐོར་རྒྱ་ནག་དང་རྩོད་གླེང་གང་ཡང་མེད། རྒྱ་ནག་ནས་རྒྱ་གར་དང་འབྲས་འབྲུག་བར་མཐུན་འབྲེལ་གང་ཡོད་པ་དེ་ལ་བཀུར་གྱི་ཡོད་ཅེས་གསུངས་འདུག་པའི་གནས་ཚུལ་མདོར་བསྡུས། །

སྤྱི་ཟླ་ ༨ ཚེས་ ༢༥ ཉིན་ནེའུ་དིལླིའི་གསར་གསལ།

རཱ་ཥ་ཊར་པ་ཏི་བྷ་ཝན་དུ་གསར་ཤོག་འགོད་མི་རྣམས་ཀྱི་ཚོགས་འདུའི་ནང་དུ་རྒྱ་དམར་སྲིད་བློན་ཀྲའུ་ཨེན་ལའི་ནས། རྒྱ་དཀར་ནག་གཉིས་ཀྱི་བར་ཕན་ཚུན་ས་མཚམས་སྐོར་རྩོད་གླེང་བྱུང་བའི་གནས་ལུགས་མདོར་བསྡུས་དོན་མཚན་དྲུག་འཁོད་པ་དང་། རྩོད་གླེང་དེ་བཞིན་ཐག་ཆོད་སྲིད་པའི་གནས་ལུགས་བརྗོད་པ་གཤམ་གསལ་ལྟར་རོ།།

དོན་ཚན་དང་པོར། རྒྱལ་ཁབ་གཉིས་ཀྱི་བར་ལ་ས་མཚམས་སྐོར་ལ་རྩོད་གླེང་ཡོད་བཞིན་པ་རེད།།

གཉིས་པར། ཕན་ཚུན་གཉིས་ཕྱོགས་ནས་རང་རང་དབང་ཆད་གཟུང་བའི་མཚམས་ཐིག་བར་སོ་སོའི་མངའ་འོག་གི་ས་ཆར་སྲིད་དབང་བྱེད་པ་རེད།།

གསུམ་པར། ས་མཚམས་ཀྱི་མཚམས་ཐིག་འགོད་དུས་ས་མཚམས་ཀྱི་རྒྱ་འཁྲིན་ཡོངས་རི་ཀླུང་[...]ང་པོ་དང་ལ་རྣམས་ཆ་མཉམ་དུ་སྒྲུར་དགོས།།

བཞི་པར། གངས་རི་ཧི་མ་ལ་ཡ་དང་། ཀ་ར་ཀོ་རམ་གཉིས་ཀྱི་སྐོར་ལ་མི་རིགས་གཉིས་ཀྱི་ཡུལ་ཁམས་ཀྱི་སེམས་ཚོར་ལ་གང་ཡོད་པ་དེ་ས་མཚམས་འཁྲིར་འཛིན་བྱེད་སྐབས་ཆ་འཛིན་བྱེད་ད[...]

ལྔ་པར། ཞི་བའི་སྒོ་ནས་ཕན་ཚུན[...]

ས་མཚམས[...]

[...]ཡོད་[...]ར་གླེང་འདིའི་[...]ཆོད་ཐུབ་པའི་རེ་འདུན་ཆེ་ལུར་[...]འདུག །ཉེ་དུས་ཁོང་གིས་སྨྲར་[...]ཁབ་གཉིས་བར་གྱི་ས་མཚམས་སྐོར་[...]གནས་སྐབས་ཙམ་ཡིན་པ་མ་ཟད། [...]གར་དང་རྒྱ་ནག་བར་སོ་སོའི་ཐོབ་ཐང་སྐོར་མི་མཐུན་

པ་གང་ཡང་མེད་ཅིང་། རྒྱ་དཀར་ནག་གཉིས་བར་ལོ་ངོ་སྟོང་ཕྲག་མང་པོ་ནས་ཕན་ཚུན་མཛའ་འབྲེལ་ཡོད་པ་ཡིན་ཀྱང་། སྔོན་མའི་ལོ་གཉིས་ཙམ་རྒྱ་ནག་ནས་རྒྱ་གར་ས་མཚམས་ནང་བཙན་འཛུལ་མ་ཐུབ་པའི་སྔོན་དུ་ས་མཚམས་ཀྱི་མཚམས་ཐིག་གང་ཡོད་པ་དེ་རང་ལ་སྔར་ས་ད་གནས་བུ་རྒྱུའི་སྐྱར་གསོ་གནང་ཕྱོགས་སྐོར་དྲིས་པའི་ལན་དུ་ཁོང་གིས་བརྗོད་གསལ།།

རྒྱ་ནག་ནས་ས་མཚམས་དེར་བཙན་འཛུལ་གྱིས་བསྐྱུར་བཅོས་སོགས་བྱེད་རྒྱུར་ལམ་ཀ་གང་ཡང་ཐུབ་མིན་ཞེས་ལོང་ཚུལ་ཁོ་ནར་བརྗོད་བྱུང་།།

ཡང་དྲིས་ལན་དུ། རྒྱ་ནག་དང་འབྲུག་གཉིས་དབར་རྩོད་གླེང་གང་ཡང་མེད། འབྲས་ལྗོངས་མཉམ་དུ་ཡང་ས་མཚམས་སྐོར་རྩོད་གླེང་ཡང་མེད། རྒྱ་ནག་གི་ཕྱོགས་མཐའ་གཅིག་ཏུ་ནི་རྒྱ་གར་དང་། ཕྱོགས་མཐའ་གཞན་དུ་འབྲུག་ཡུལ་དང་འབྲས་ལྗོངས་ཀྱི་མཐུན་འབྲེལ་ཡོད་པ་དེ་ལ་རྒྱ་ནག་ནས་ཤིས་བཀུར་བྱེད་བཞིན་པ་ཡིན།།

ཡང་ཁོང་གིས་ཇོ་མོ་གླང་མའི་གནས་ལུགས་སྐོར་མ་འཐད་པར་བརྗོད་པར་པད་ཅིན་དུ་ང་དང་བལ་གཞུང་གི་སྲིད་བློན་བར་བཀའ་མོལ་གང་བྱུང་བ་ད་ལམ་ཤོད་ཀྱི་མིན། འོན་ཀྱང་སྲིད་བློན་ཀོ་ཡི་ར་ལ་དང་མཉམ་དུ་འདིའི་སྐོར་ཞི་བའི་སྒོ་ནས་ཐག་ཆོད་ཐུབ་ཀྱི་རེད་ཅེས་བརྗོད་འདུག།

ཀྲའུ་ཨེན་ལའི་ནས་བརྗོད་པར། འཛམ་གླིང་སྤྱི་ཁྲིམས་དང་བསྟུན་དེ་རྒྱ་གར་གཞུང་ནས་ཕ་གོང་ས་མཆོག་ལ་སྐྱབས[...]ཅི་ལ་རྒྱ་ནག་ནས་འ[...]ཕ་གོང་ས་མཆོག་ནས[...]ཕྲུག་ལས་གནང་བ་དེར་རྒྱ་ནག[...]བློ་ཕམས་བྱུང་ཞེས་ད[...]བརྗོད་གསལ།[...]ང་རྒྱ་[...]ཡང་[...]འདུག་པའི་གནས་ཚུལ་[...]་བསྡུས། །

[...]ཡིན་ལའི་ཉམས་ཤར་ནུབ་གཉིས་ཀྱི་ས་མཚམས་[...]དུས་བུའི་སྐོར་རྒྱ་གཞུང་གི་འདོད་ཚུལ་ཇི་མཆིས་བརྗོད་ན། ང་ཚོའི་རེ་འདོད་བྱེད་བཞིན་ཡོད་པ་ང་ཚོ་རྒྱང་འབྲེལ་གྱི་གསུངས་བཤད་ཇི་གསང་ལྟར་ཕྱོགས་པར་ཚུན་གྱི་དཔོན་རིགས་ཁག་ནས་ཡིག་རིགས་དང་ས་ཁྲ་སོགས་ལ་རྟགས་ཞིབ་ནན་ཏན་ཐུབ་རྗེས་རྒྱ་གཞུང་ནས་ཤར་ཕྱོགས་ཀྱི་ས་མཚམས་དུས་བུའི་ཐད་འདོད་པ་བཞིན་བློ་ཁོག་ཡངས་ཐོག་རྒྱ་གར་གཞུང་ནས་དགོངས་བཞེས་གནང་སྐབས་བཀའ་མོལ་འཛམ་ལམ་མཐུན་སྒྲིག་དང་ལྡན་པར་ཐག་ཆོད་ཐུབ་པའི་རེ་འདུན་ཆེ། ཡང་ཁོང་གིས་གསུངས་གསལ། ས་མཚམས་བར་གྱི་དུས་བུའི་སྐོར་ལ་ཐང་ཕན་ཚུན་རྩོད་གླེང་ཡོད་མོད། འོན་ཀྱང་དེ་དག་ནི་ས་གནས་ཐ་དད་ཀྱི་སྐོར་ལ་རེད། ང་ཚོས་དོན་ཙ་ཁག་དྲུག་གི་སྐོར་ལ་ཕྱོགས་ཕན་ཚུན་གཉིས་དབར་མི་མཐུན་པའི་གནས་ལུགས་ཤར་ཡོད་ཀྱང་། ཕྱོགས་གཉིས་ཀས་བཀའ་མོལ་གྲོས་བསྡུར་གནང་དང་གནང་སྲུས་ལགས་ན་ངེས་སྐད་ཆ་དེ་དག་ཐག་ཆོད་པར་ཁག་པོ་རང་མི་ཡོང་སྙམ་གྱི་འདུག །ཀྲའུ་ཨེན་ལའི་ནས་གསུངས་པར། རྒྱ་གཞུང་ནས་རྒྱ་གར་གཞུང་ལ་འཁོས་མིན་དབྱུང་གྲོས་གང་ཡང་ཐུབ་ཡོད་པ་མ་རེད། དེར་བརྟེན་པས་རྒྱལ་ཁབ་གཉིས་ཀྱིས་ས་མཚམས་དབར་རྩོད་གླེང་ཡོད་པ་རྣམས་མཛའ་འབྲེལ་ཐོག་ནས་འཕྲུན་ཐག་ཆོད་ཡོང་བསམ་གྱི་ཡོད། ཁོང་སྲིད་བློན་ནེ་རུ་མཆོག་དང་། རྒྱ་གར་དཔོན་རིགས་ཁག་དང་བཀའ་མོལ་གང་གནང་སྐབས་རྒྱ་ནག་ནས་རྒྱ་དཀར་ལ་དབྱུང་གྲོས་བྱས་པའི་སྐོར་བཀའ་མོལ་གང་ཡང་གནང་མ་སོང་། རྒྱ་ནག་གིས་ཁྲར་འཁོད་པའི་ས་མཚམས་ཀྱི་ཐིག་ཚད་དག་རྒྱ་གར་གྱིས་ཁྲར་འཁོད་པའི་ཐིག་ཚད་ལས་ལྷོ་ཕྱོགས་སུ་ཡོད་པ་རེད། ཐིག་ཚད་གཉིས་བར་ལ་ས་ཆ་ཡོད་པ་དེ་རྒྱ་ནག་གི་མངའ་ཁུལ་ཡིན་མོད། འོན་ཀྱང་རྒྱ་གར་ལ་རང་དབང་ཐོབ་པའི་རྗེས་སུ་རྒྱ་གར་གཞུང་ནས་རིམ་པས་ས་ཁུལ་འདི་བར་རྒྱ་འགྱེད་བྱེད་ཅིང་། ད་ཆ་རྒྱ་གར་གྱི་ས་ཁྲའི་ནང་སྟོན་པའི་མཚམས་ཐིག་བར་མངའ་དབང་བསྒྱུར་བ་རེད། རྒྱ་གར་གཞུང་ནས་རྒྱ་གཞུང་ལ་རྒྱ་གར་ས་ཁྲའི་ནང་འཁོད་པའི་ས་མཚམས་དེ་གར་ངོ་སྤྲོད་གནང་དགོས་བརྗོད་ཅིང་དུས་ཡུན་འགའ་ཙམ་རིང་རྒྱ་གར་གཞུང་ནས་མཚམས་ཐིག་འདིར་མིག་མཐོན་ལན་ཡང་བཏགས་པ་རེད། མིག་མཐོན་ལན་ཞེས་པའི་མཚམས་ཐིག་འདིར་རྒྱ་ནག་གཞུང་གི་ངོས་ལེན་ཟུ་བ་ནས་བྱེད་འོས་ཞིག་མ་ཡིན། གང་ལགས་ཞེ་ན། མཚམས་ཐིག་དེ་ནི་དབྱིན་གཞུང་བཀས་བསྒོམས་རིང་ལུགས་པ་དང་། བོད་ས་གནས་སྲིད་གཞུང་གཉིས་དབར་གསང་བའི་ཡིག་འགྲུལ་བར་གཏོང་ཚུར་གཏོང་བྱས་ནས་བཟོས་པ་ཞིག་རེད་ཅེས་བརྗོད་འདུག །ནུབ་ཕྱོགས་ས་མཚམས་མངའ་ཁུལ་སྐོར་ལ་རྒྱ་དམར་སྲིད་བློན་ཀྲའུ་ནས་བརྗོད་གསལ། རྒྱ་ནག་དང་རྒྱ་གར་གཉིས་ཀྱི་ས་བཀྲའི་བཀོད་ལུགས་འདྲ་གི་མི་འདུག །འདས་པའི་དུས་རབས་ཀྱི་རྒྱ་གར་ས་བཀྲའི་ནང་ས་མཚམས་འདི་ཁུལ་གྱི་མཚམས་ཐིག་ཐེང་མང་འགྱུར་བ་ཡིན་མོད། འོན་ཀྱང་རྒྱ་ནག་ནས་ཆབ་སྲིད་གཞུང་སྐབས་སུ་རྒྱ་ནག་གི་ས་བཀྲའི་ནང་མཚམས་ཐིག་གང་ཡོད་པ་དེ་རང་ལ་སྔར་ས་ད་གནས་ཐུབ་ཡོད་པ་རེད། མཚམས་ཐིག་དེ་ནི་ཀ་ར་ཀོ་རམ་ཞེས་པའི་རི་བརྒྱུད་དང་། ཀོང་ཀ་ལ་བརྒྱུད་དེ་ལྷོ་ཕྱོགས་ས་མཚམས་ཀྱི་འགོ་བར་ཐུག་གི་ཡོད་པ་རེད། རྒྱལ་རབས་ཐམས་ཅད་ནང་མཚམས་ཐིག་འདིའི་ཐུང་དང་

ཤར་ཕྱོགས་བར་འཁོད་པའི་ས་ཆ་རྣམས་རྒྱ་ནག་གི་མངའ་ཁོངས་སུ་གཏོགས་པ་རེད། ས་གནས་དེའི་རྒྱུ་རྐྱེན་ཕལ་ཆེར་རྒྱ་ནག་གི་ཞིང་ཆེན་ཤིང་ཅང་གི་མངའ་ཁོངས་སུ་གནས་ཡོད་པ་རེད།།

ས་ཆ་འདིའི་རྒྱུ་རྐྱེན་ཚུང་ཙ་དེ་རྒྱ་ནག་མངའ་ཁོངས་བོད་ཀྱི་མངའ་འོག་ཡིན་པ་རེད། རྒྱ་ནག་ནས་ས་ཆ་འདིར་མངའ་འོག་བྱས་པ་རེད་ཅེས་ཁུངས་བསྐྱལ་ར་འཕྲོད་བྱེད་ཐུབ་པའི་ཡིག་རིགས་སོགས་ཡོད། རྒྱ་ནག་གསར་པ་བྱུང་བ་ནས་བཟུང་སྟེ་ས་ཆ་དེ་དག་རྒྱ་ནག་རང་གི་མངའ་ཁོངས་སུ་གནས་ཡོད་པ་རེད། དོན་དམ་ཨཀ་སའི་ཅིན་ཟེར་བའི་ས་གནས་དེ་སིའི་ཀི་ཡང་དང་བོད་ཀྱི་ཨ་ལི་ཟེར་བའི་ས་གནས་བར་ན་བཤྲོད་ལམ་ཞིག་བྱུང་བ་རེད།

དྲི་བ། རྒྱ་གར་གཞུང་ནས་རྒྱ་ནག་གཞུང་ལ་རྒྱ་ནག་གི་ས་བཀྲའི་སྐོར་ལ་དྲན་བསྐུལ་བྱེད་སྐབས་ས་ཁྲ་དེ་ནི་ཅང་ཀི་ཤེག་གི་གཞུང་ནས་བཟོས་པའི་ས་བཀྲ་ཡིན་པར་བརྗེ་ཚེ་ནས་དེ་ནི་ཚུལ་དང་མཐུན་པར་བསྒྲིགས་ཡོད་པ་མ་རེད། དེ་ནི་ས་ཚད་ལེགས་འཛལ་གྱིས་བཟོས་ཡོད་པ་མ་རེད། ས་ཚད་ལེགས་པར་འཛལ་སྐབས་དག་སེལ་བྱེད་དགོས་རེད། རྒྱ་གར་དུ་ཁྱེད་དང་པོ་འདས་གཉིས་པར་ཕེབས་དུས་ས་བཀྲའི་སྐོར་བཀའ་མོལ་གང་ཡང་གསུངས་མ་བྱུང་།

ཀྲུའུ་ཨེན་ལའི་ནས་གསུངས་པར། ང་ཚོའི་རྒྱ་ནག་གི་ས་ཁྲ་ནི་རྒྱལ་རབས་ལོ་རྒྱུས་ཡོད་ཚད་ནས་འཁོད་ཡོད་པའི་མཚམས་ཐིག་རང་ལ་ཆ་བཞག་ཡོད་པ་རེད། ང་ཚོ་ཐིང་མང་པོར་ང་ཚོའི་ས་བཀྲ་དང་ང་ཚོས་དཔང་བའི་ས་ཆའི་གནས་ལུགས་དབར་ཉེ་བག་ཡོད་པ་གཅིག་པུ་ཙམ་མ་ཡིན་པར་རྒྱལ་ཁབ་གཞན་དག་གི་ས་བཀྲ་ལའང་ཉེ་བག་ཡོད་པ་རེད། དེའི་སྐོར་ངས་སྲིད་བློན་ནེ་རུ་མཆོག་ལ་ཐིང་མང་ཙམ་ཞུས་པ་ཡིན། ས་ཚད་ཚད་གཞལ་ཚར་བའི་རྗེས་སུ་ཕྱོགས་པན་ཚུན་གཉིས་ཀས་ཀྲོས་བསྡུར་ཞིབ་ནན་ཐོག་མཚམས་ཐིག་གཏན་འཁེལ་རྗེས་རྒྱལ་ཁབ་གཉིས་ཀྱི་ས་བཀྲ་གཞུང་གཉིས་ཀྱི་དབར་མཐུན་འགྲིགས་ཇི་འགབ་དང་བསྟུན་ནས་བསྐྱར་དུ་དག་བཅོས་བྱེད་དགོས་རེད།།

ས་ཆ་ས་འཛལ་བའི་སྔོན་གྲོས་མཐུན་ཐོག་ནས་མཚམས་ཐིག་གཏན་འཁེལ་མ་བཀྲིས་པར་ཕན་ཚུན་སུ་ཞིག་ནས་ཀྱང་མཚམས་ཐིག་སྐོར་གཞན་ལ་ངོ་སྐྱོར་བྱེད་རྒྱུད་བསྐུལ་མི་ཚོག་པ་མ་ཟད། ཕྱོགས་པན་ཚུན་གཉིས་ཆ་ནས་གཞན་ལ་རང་འདོད་དང་ས་བཀྲ་སྐྱར་བཅོས་བྱེད་ཚོགས་སྐོར་བརྗོད་མི་ཚོག ཁྲིའི་ཐང་འདི་ལས་འདའ་ན་འདི་ནི་ཕན་ཚུན་མི་མཐུན་པ་དང་མི་དྲང་བའི་ལས་ཤིག་རེད།།

དྲི་བ། ཡོན་ཧྲུའི་སྐོར་ཐུགས་བསམ་གང་འདྲ་ཞིག་ཡོད་དམ། རྒྱ་དམར་སྲིད་བློན་ནས་བརྗོད་གསལ། རྒྱ་གར་གཞུང་ནས་ཆ་འཛིན་གནང་གི་ཡོད་པའི་སེག་མོ་ཧོན་ལན་གྱི་མཚམས་མ་ཐིག་ལྟར་ཡོན་ཧྲུ་ནི་མཚམས་ཐིག་དེ་ལས་བྱུང་ངོས་སུ་འཁོད་ཀྱི་ཡོད་པས་དེར་རྒྱ་གཞུང་ལ་ཁངས་བསྐྱལ་ར་འཕྲོད་ཐུབ་པའི་ཡིག་རིགས་ཡོད། རྒྱ་གར་ས་བཀྲའི་ནང་འཁོད་པའི་མཚམས་ཐིག་དེར་རྒྱ་གར་གཞུང་གི་ཐོབ་ཐང་བགྲིས་པའི་མཚམས་ཐིག་བར་ཁོང་ཚོས་མཁའ་དབང་བསྒྱུར་བ་རེད། ཡོན་ཧྲུ་ནི་མཚམས་ཐིག་དེ་ལས་བྱུང་ངོས་སུ་ཡོད་པ་རེད།།

དྲི་བ། ཁྱེད་རང་རྒྱ་གར་དུ་ཕེབས་སྐབས་རྒྱ་ནག་ལ་མཛའ་འཆིང་དང་དམ་ཚིག་གདོན་མི་ཟ་བར་ཡོད་པའི་སེམས་ཚོར་ཡོད་པ་དེ་བཞིན་འཕྲུལ་སྣང་དང་དགྲ་ཡི་སེམས་ཚོར་དུ་གྱུར་པ་དེ་མཁྱེན་སོང་ངམ། སེམས་ཚོར་དེ་འདྲ་མེད་པར་བཟོ་བའི་ཐུག་ལས་གང་གནང་རྩིས་ཡོད།།

རྒྱ་ནག་སྲིད་བློན་གྱིས་བརྗོད་གསལ། ཁྱེད་རང་གི་དྲི་དོན་བསམ་འཆར་ལྟར་བསམ་གྱི་ཡོད་པ་མ་རེད། རྒྱ་གར་དང་རྒྱ་ནག་གཉིས་ཀྱི་བར་ཡོད་པའི་མཛའ་འཆིང་ཡོད་པ་དེ་འཆི་མེད་རེད། ས་མཚམས་ཀྱི་སྐོར་རྩོད་གླེང་བྱུང་བ་དེ་ནི་གནས་སྐབས་ཀྱི་རེད། གཞུང་གཉིས་ནས་ས་མཚམས་སྐོར་པན་ཚུན་གྲོས་བསྡུར་གནང་སྐབས་དཀའ་ངལ་ཟླ་བ་ཆེ་ཙུང་། འོན་ཀྱང་དེ་ནི་གནས་སྐབས་ཙམ་ཞིག་རེད། ད་རེས་བཀའ་མོལ་བྱུང་ཀྱེན་གྱིས་ཕྱོགས་པན་ཚུན་གཉིས་ཀའི་ཤེས་རྟོགས་ལ་ཡར་རྒྱས་ཤིག་བྱུང་བར་མངོན་དེ་ང་ཚོ་གཞུང་གཉིས་བར་ལ་ཡོད་པའི་མཐུན་འབྲེལ་ལ་སྨིན་རྒྱ་འཕེལ་བ་དེ་སྔ་རིང་ཡལ་འགྲོ་གི་རེད། རྒྱ་ནག་དང་རྒྱ་གར་གཉིས་ཀྱི་མི་རིགས་[illegible]གས་རྩོད་རྩ་བ་ནས་ཡོད་པ་མ་རེད། [illegible]ར་མཐུན་འབྲེལ་ཡོད་པ་ཡིན་པས་[illegible]ག་གནས་ཚུལ་རེད།།

[illegible]ར་གྱི་དཔོན་[illegible] སོལ་[illegible] བྱུང་ཞིས་[illegible] ཉེ་ཙུ་མཆོག་འདིའི་སྐ[illegible] བར་བརྟེན་གཞུང་ཞབས་རྣམས་[illegible] ལྟར་བྱུང་བ་འདི་བཞིན་ཐག་ཆོད་ཐུབ་ཀྱི་[illegible] ཐུབ་ཀྱི་ཡོད་དམ། ཀྲུའུ་ཨེན་ལའི་ནས་བརྗོད་[illegible] དེ་ནི་ནུབ་ཕྱོགས་བཀས་བཀོད་རྒྱུད་འཛིན་གྱིས་རེ་བ་བྱེད་[illegible]ཐུས་རེད། ཉེ་ཙུ་དང་དཔོན་རིགས་གཞན་དང་ང་བཀའ་མོལ་བྱུང་སྐབས་དེ་འདྲའི་བསམ་བློ་འཁོར་མ་བྱུང་། གལ་ཏེ་རྒྱ་གར་གཞུང་གི་འགོ་བྱེད་རྣམས་ཀྱིས་དྲི་བ་འདི་འདྲ་དྲིས་ན། དེ་ནི་དངོས་འབྲེལ་གྱི་གནས་ལུགས་ནང་བཞིན་མ་རེད། དེ་ནི་མཛའ་མཐུན་མེད་པའི་སྐད་ཆ་ཞིག་རེད། རྒྱ་གར་གྱི་འགོ་བྱེད་སུ་གང་ནས་ཀྱང་དྲི་བ་འདི་འདྲ་དྲིས་རྒྱུ་མ་བྱུང་། ངས་འདི་གཅིག་བྱུར་ཤོད་ཐུབ། རྒྱ་གར་དང་རྒྱ་ནག་གཉིས་ནས་ནུབ་ཕྱོགས་རྒྱལ་ཁབ་ཀྱི་འདོད་པ་ཚིམས་པར་བྱེད་ངའི་འདོད་པ་མེད།།

དྲི་བ། གསར་ཤོག་འགོད་མི་ཞིག་གིས་དྲིས་པར། སྤྱར་ན་ཉི་ཟེར་བའི་ས་གནས་ཚུང་ཙུ་ཞིག་གི་སྐོར་ལའང་ལོ་མང་གྲོས་ངསྡུར་བྱེད་པར་འགོར་གཞི་བྱུང་བར་བརྟེན་སྲིད་བློན་རྣམ་གཉིས་ནས་གྲོས་བསྡུར་སྐུར་དུ་ཐག་ཆོད་དགོས་ཞེས་ཆེད་མངགས་ཀྱིས་བཀར་ཁྱབ་གནང་བར་ཀླུ་མཐུན་བྱུང་ཡོད་དམ། ཀྲུའུ་ཙམ་དྲིས་ལན་དུ་གསུངས་པ་སྲིད་བློན་རྣམ་གཉིས་ཀྱི་གསུང་མོལ་ནང་འདི་སྐོར་འཁོད་ཡོད་པ་མ་རེད། གཞུང་གཉིས་ཀ་ནས་པན་ཚུན་གྲོས་ངསྡུར་གྲོས་ལས་ཀ་ལས་སླ་པོར་བྱེད་རྒྱུའི་བཀོད་ཁྲབ་ཀྱང་གནང་གི་རེད།།

དྲི་བ། ཡང་ཚགས་པར་འགོད་མི་ཞིག་ནས། སྲིད་བློན་རྣམ་གཉིས་ཀྱང་མཐུན་འགྲིགས་བྱུང་མི་འདུག དཔོན་པོ་རྣམས་འདིའི་ཐད་ལ་ཁ་མ་ཆམ་ན་ག་རེ་བྱུང་ཡོང་། ཀྲུའུ་ཨེན་ལའི་ནས་བརྗོད་པར། ངས་འདི་ལྟ་བུའི་རེ་བྲལ་གྱི་བསམས་འཆར་བྱེད་འདོད་མེད། ངས་རྒྱ་གར་དང་རྒྱ་ནག་བར་གྱི་མཐུན་འབྲེལ་ལ་བློ་གཏན་ཡོད་པ་དང་། སྐད་ཆ་དེ་ཡང་འཕྲུན་ཐག་ཆོད་པར་འགྲོ་གི་རེད། གཅིག་བྱས་ན་སྐད་ཆ་དེ་ཉིད་དུས་ཚོད་འགའ་ཤས་འགོར་གཞི་ཉུང་ངེས། འདི་ལྟར་གོ་དོན་མ་རྟོགས་པ་ཡིན་ན་ང་འདིར་ཡོང་བའི་དགོས་དོན་གང་ཡང་མེད། ཅི་སྟེ་ཡང་བསྐྱར་དགོས་མཁོ་ཤར་ཚེ་ང་དང་ངའི་ལས་རོགས་རྣམས་རྒྱལ་ཁབ་གཉིས་ཀྱི་མཐུན་འབྲེལ་ཡར་རྒྱས་གཏོང་ཕྱིར་ཡོང་གི་ཡིན།།

ལ་དྭགས་ས་གནས་ལ་ཕྱོགས་རིས་མེད་པའི་[illegible] བཟོ་རྒྱུའི་གྲོས་བསྟུན་སྐོར་གསུངས་རྗེས་ཁོང་གིས་གསུངས་པར། ཅི་སྟེ་རྒྱ་གར་གཞུང་གིས་ཨ་ཀ་སའི་[illegible]སྐོར་ལ་དགོངས་བཞེས་འདི་ལྟར་གནང་ན། རྒྱ་[illegible]ནས་ཀྱང་རྒྱ་གར་ཤར་ཕྱོགས་ས་མཚམས་[illegible]ཡོད་པའི་རྒྱ་གར[illegible]

དེ[illegible] སྐད་ཆ་[illegible] ཡོང་སྐབས་གནས་[illegible] གཞུང་གཉིས་ཀའི་དཔོན་རིགས་[illegible] ས་མཚམས་ཀྱི་རྩོད་གླེང་སྐོར་སྐད་ཆ་ཐག[illegible] གྲོས་འདུན་ལ་ཕན་ཐོབ་ཐུབ་པའི་རེ་བ་ཡོད་བརྗོད[illegible]

ཁོང་གི་གྲོས་འདུན་ལྟར་ན་ཕྱོགས་པན་ཚུན་གཉི[illegible] ཀའི་བཀའ་མོལ་འཕྲུན་ཐག་མ་ཆོད་ནའང་མཚམས

ཐིག་གང་ཡོད་དུ་གནས་དགོས་པའི་སྐོར་དྲིས་ལན། ཀྲུའུ་ཨེན་ལའི་ནས་བརྗོད་པར། དབང་ཆ་དངོས་གནས་ཡོད་པའི་མཚམས་ཐིག་ཤར་ཕྱོགས་གཅིག་པུ་ཙམ་མ་ཡིན་པར་ནུབ་ཕྱོགས་དང་བར་ལའང་ཡོད་པ་རེད། ཕྱོགས་ཕན་ཚུན་གཉིས་ནས་ད་ལྟ་དབང་ཆ་ཐུས་ཡོད་པའི་མཚམས་ཐིག་དེ་ག་རང་ལ་ཆ་གནས་ཏེ་ལྟ་སྐུལ་སོ་པ་མ་གཏང་ན་ས་མཚམས་ཁ་ལ་དུ་འཁྲུགས་འཛིངས་ཡོང་གི་མ་རེད། དེ་ལྟར་བྱས་ན་གྲོས་བསྡུར་གྱི་སྐད་ཆ་ཡང་ལས་སླ་པོ་ཡོང་གི་རེད།།

དྲི་བ། ཚགས་པར་འགོད་མི་ཞིག་གིས། ནེ་རུ་ད་ལས་རྣམ་འགྱུར་མི་གཅིག་པ་བྱུང་བ་དེ་མཁྱེན་སོང་ངམ་ཞེས་དྲིས་པར། ཀྲུའུ་ནས་བརྗོད་[...]། ནེ་རུ་དང་ང་གཉིས་རྒྱ་དཀར་ནག་གཉིས་ཀྱི་བར་ལ་མཐུན་འབྲེལ་ཡོད་པ་དེ་འཚོ་སྐྱོང་བྱེད་རྒྱུར་ང་ཚོ་གཉིས་ཀ་ནས་འདོད་པ་ཡོད། ས་མཚམས་སོ་སོའི་སྐད་ཆའི་སྐོར་ནི་རང་རང་སོ་སོའི་འདོད་པ་ཇི་ཡིན་པ་དེ་བཤད་པ་ཡིན། ང་ཚོས་འདིའི་སྐོར་ལ་བཀའ་མོལ་མང་ཙམ་བྱུང་། ཡང་ཕ་གོང་ས་མཆོག་གི་སྐོར་ལ་ཀྲུའུ་ཨེན་ལའི་ནས་བརྗོད་པར། ཕ་གོང་ས་མཆོག་དང་ཁོང་གི་ཞབས་ཕྲིང་རྣམས་རྒྱ་གར་དུ་ཐེབས་ནས་བཙུངས་སྲིད་ཀྱི་ལས་འགུལ་གནང་བ་དེ་རྒྱ་གར་གཞུང་[...]ས་རྒྱ་ནག་གཞུང་ལ་ཕ་གོང་ས་མཆོག་ནས་རྒྱ་[...]རྒྱ་ནག་དང་རྒྱབ་འགལ་བྱེད་པའི་སྲིད་དོན་མཛད་སྒོ་གནང་འཛུགས་གི་མ་རེད་ཟེར་བའི་[...]ལ་བཞིན་ནས་ཞི་དྲག་བཀལ་བ་རེད། འདི་ནི་རྒྱ་[...]ང་ལ་ཏ་ཙང་བློ་འཕམ་པོའི་སྐད་ཆ་ཞིག་རེད་[...]ཙམ་བརྗོད་འདུག་པའི་གནས་ཚུལ་ནས་རགས་བསྒྱུར་ཙམ་ཞུས།།

ཕྱི་ཟླ་ ༤ ཚེས་ ༢༦ ཉིན་ཛུ་རི་ཙ་ནས་[...]

ཁབ་ལྷན་ནི་ས[...]
སི་ལོ་ ༡༩༢༠ [...]

[...]གཞུང་[...]གནས་ཚུལ།།

[...]༢༠ ཉིན་ཉིའུ་དེ་ལི་ནས་གསར་གསལ།

[...]སྲིད་བློན་ནེ་རུ་མཆོག་དབྱིན་གཞུང་མཐུན་ཕྱོགས་[...]ཁབ་ཀྱི་སྲིད་བློན་རྣམས་ཀྱི་ཚོགས་འདུར་སྤྱི་ཚེས་

༣༠ ཉིན་སྤྲིས་སྟྲའི་བརྒྱུད་ནས་ལོན་དོན་དུ་འཆིབས་བསྒྱུར་གནང་སོང་ཞིང་། ལྷན་ཚོགས་གྲོལ་རྗེས་ཕུ་པ་རན་སིའི་གཞུང་གི་སྲིད་འཛིན་ནས་གདན་ཞུ་མཛད་པ་ལྟར་པ་རན་སིའི་རྒྱལ་ས་པེ་རི་སིར་འཆིབས་བསྒྱུར་གྱིས་ཕྱིར་ཐེབས་སྐབས་ཨི་ཇིབ་གཞུང་གི་སྲིད་འཛིན་ན་སར་མཆོག་དང་ལྷན་དུ་ཀི་རོར་བཀའ་མོལ་གནང་རྒྱུར་གདན་ཞུ་མཛད་འདུག་པ་མ་ཟད། དུར་ཀིའི་སྲིད་འཛིན་ནས་ཀྱང་གདན་ཞུ་མཛད་པ་བཞིན་ཀི་རོ་ནས་དུར་ཀིའི་རྒྱལ་ཁབ་ཏུ་ཐེབས་ཀྱི་ཡོད་ཚོད་འདུག་ཅིང་། དུར་ཀི་དང་རྒྱ་གར་བར་མཐུན་ལམ་གནའ་དུས་ནས་ཡོད་པ་དེ་བཞིན་ཉེ་ལམ་རྒྱལ་ཁབ་གཉིས་ཀྱི་བར་མཐུན་ལམ་གང་ལེགས་བྱུང་འདུག་པའི་གནས་ཚུལ་མདོར་བསྡུས།།

ཕྱི་ཟླ་ ༥ ཚེས་ ༨ ཉིན་པེ་རི་སི་ནས་གསར་གསལ།

པ་རན་སིའི་སྲིད་འཛིན་ དེ་གུལ་ལི་མཆོག་ནས་རྒྱ་གར་སྲིད་བློན་ནེ་རུ་མཆོག་ལ་པེ་རི་སིར་གདན་འདྲེན་ཞུས་པ་ལྟར་ཐེབས་ནས་ཁོང་དང་ལྷན་དུ་ཆུ་ཚོད་གཅིག་ཙམ་རིང་མ་འོངས་འབྱུང་འགྱུར་གྱི་ལྷན་རྒྱས་ཚོགས་འདུ་གནང་བའི་སྐབས་ལས་གནང་ཕྱོགས་སྐོར་བཀའ་མོལ་གནང་ཐོག་དགོང་དྲོར་ལོན་དོན་དུ་ཕྱིར་ལོག་ཐེབས་འདུག་པའི་གནས་ཚུལ།།

ཕྱི་ཟླ་ ༥ ཚེས་ ༡ ཉིན་ཨ་མི་རི་ཀའི་ལྟ་སྐུལ་བྱེད་པའི་གནམ་གྲུ་སྐུ་ཀུ་ U—2 ཞེས་པ་ཞིག་ཨུ་རུ་སུའི་ས་ཐོག་ཏུ་འཕུར་སྐབས་མེ་སྒྲོགས་[...]ར་ཕབས་འདུག། ཀྱང་གནམ་གྲུ་[...]ང་མི་འདུག [...]སི་[...]ས་བཙོན་དུ་བཞག[...]ཚུལ། །

[...]སྦྲང་ན་བེ་ཟེར་བ[...]འདུག་པའི་གནས་ཚུལ།།

[...]ཚེས་ ༡༡ ཉིན་འཛམ་གླིང་ཡོངས་ལ་ནང་པ[...]སངས་རྒྱས་པའི་ས་ག་ཟླ་བའི་དུས་ཆེན་འཁོལ་བར་བདེན་པས་འདི་ག་ཀ་སྤྲུག་དྷརྨོ་དུ་ཡའི་ཝི་ཧར་དབང་བོད་རིགས་སྤུ་རྗེས་ཟླ་མཆོད་ཚོགས་པ་ནས་མཆོད་འབུལ་དང་། རྒྱ་གར་གྱི་དགེ་སློང་རྣམས་ནས་མདོ་སྡེར་བརྗོད་གནང་དང་འབྲེལ་དུས་ཆེན་གསུམ་འཛོམས་འཁོལ་བའི་སྐོར་གསུངས་གླེང་དང་། ཧ་མང་དང་བལ་པོ་སོར་ཀྱི་ནང་པའི་སློབ་ཕྲུག་བུ་མོ་རྣམས་ནས་སངས་རྒྱས་ལ་བསྟོད་བསྔགས་ཀྱི་གླུ་སོགས་བླངས་ནས་མཆོད་འབུལ་ཟབ་རྒྱས་ཞུས་སོང་བའི་གནས་ཚུལ། །

རྒྱ་དམར་སྲིད་བློན་ཀྲུའུ་ཨེན་ལའི་ཕྱི་ཟླ་ ༤ པའི་ཚེས་ ༢༦ ཉིན་ཉིའུ་དེ་ལིའི་ནས་ཀ་ཋ་མན་དུར་བསྐྱོད་འདུག། དེར་བལ་གཞུང་སྲིད་བློན་ཀོ་ཡི་ར་ལ་དང་མཉམ་ཇོ་མོ་གླང་མོའི་ས་མཚམས་སྐོར་ཉིན་ཞག་གསུམ་རིང་ཕན་ཚུན་བཀའ་མོལ་ཐོག་ཀ་ཏ་བརྒྱུད་རྒྱ་ནག་ཏུ་ཕྱིར་ལོག་སོང་འདུག་པ་མ་ཟད། ཇོ་མོ་གླང་མོའི་ས་མཚམས་སྐོར་ཐོན་དུ་བརྗོད་གསལ། ཇོ་མོ་གླང་མོའི་ལྟེ་ངོས་ས་ཁུལ་རྣམས་རྒྱ་ནག་གི་ཐོབ་ཐང་ཡོད་ལུགས་བརྗོད་འདུག་ཀྱང་། ད་ལམ་ཇོ་མོ་གླང་མོའི་རྩེ་ནས་བྱང་ངོས་ས་ཁུལ་གཅིག་པུ་ཐོབ་ཐང་དུ་བྱེད་རྒྱུར་ཕན་ཚུན་ཁ་འཆམས་འདུག་པའི་གནས་ཚུལ།།

ཉེ་ཚར་ལྷོ་ཀོ་རི་ཡར་མི་[...]གྲེན་ལྷོག་བགྲོས་པར་དྲག་པོས་འགོག་ཐབས་བྱས་ཀྱང་ཐབ་མིན་ལ་ཟེར་ཏེ་ད་གའི་སྲིད་འཛིན་སིང་མན་རིའི་ཞེས་པ་དགུང་ལོ་ ༨༥ ལ་ཕེབས་འདུག་ཅིང་། ཁོང་གིས་ལོ་ ༡༢ རིང་རྒྱལ་སྲིད་གནང་རྗེས་ད་ལམ་ཁོང་གི་མངའ་འོག་དཔོན་པོ་རྣམས་ཀྱིས་མི་སེར་ལ་བདེན་མིན་རྫབས་གསིག་གནང་ཀྱིན་ཕྱི་ཟླ་ ༤ ཚེས་ ༢༦ ཉིན་ཁོང་དགོངས་ཞུ་གནང་དགོས་བྱུང་འདུག། ཁོང་གི་སྐུ་ཚབ་ཏུ་སྲིད་འཛིན་གསར་པ་ཕྱི་རྒྱལ་བློན་ཆེན་ཧུང་ཅུང་ལ་བསྐོ་བཞག་གནང་འདུག་པའི་གནས་ཚུལ།།

ཕྱི་ཟླ་ ༥ ཚེས་ ༢ ནས་བཟུང་ལོན་དོན་དུ་རང་དབང་མི་སེར་རྒྱལ་ཁབ་རྣམས་ཀྱི་སྲིད་བློན་ཁག་ཚོགས་འདུ་ཉིན་བཅུ་རིང་ཚོགས་གནང་ཐོག །རྒྱ་མཚོ་དང་ལྷོ་ཨབ་རི་ཀའི་རྒྱལ་ཁབ་དུ་མི་རིགས་ཀྱི་དབྱེར་འབྱེད་གནས་ལུགས་ལ་རྩོད་གླེང་དང་། འཛམ་གླིང་ལ་ཞི་བདེར་གནས་པའི་[...]ས་ཚོགས་རྒྱ་དང་། དམག་མཚོན་ཉུང་དུ་བཏང་[...]དང་། རྡུལ་སྦྲོམ་ལྟ་ཚོད་བྱེད་རྒྱུའི་བཀག་ཐབས་སྐོར་བཀའ་མོལ་གྲོས་བསྡུར་གནང་པའི་གནས་ཚུལ་མདོར་བསྡུས། །

ཕྱི་ཟླ་ ༥ ཚེས་ ༢༤ ཉིན་སྦྲང་ལེན་ནས་གསར་གསལ།

ཨ་མི་རི་ཀའི་འགྲུལ་མི་འདྲེན་པའི་གནམ་གྲུ་ཞིག་ཤར་འཛར་མན་ས་ཐོག་ཏུ་འགྲུལ་མི་དགུ་དང་བཅས་འཕུར་གླིང་སྐབས་ཨུ་རུ་སུས་དེ་དག་ཕབས་འདུག་ཀྱང་། ཨ་མི་རི་ཀས་བཏང་བའི་གནམ་གྲུ་ཕྱིར་སློག་གཏོང་རོགས་ལབ་པ་ལྟར་ཨུ་རུ་སུས་གནམ་གྲུ་དང་འགྲུལ་མི་རྣམས་རྩིས་སྤྲོད་བྱས་འདུག་པའི་གནས་ཚུལ། །

ཕྱི་ཟླ་ ༥ ཚེས་ ༢༥ ཉིན་ཀ་ཋ་མན་ཋ་ནས་གསར་གསལ།

རི་ཕིན་པའི་གངས་རིར་འཛེགས་མི་ལྔ་ནས་བལ་ཡུལ་གྱི་ནུབ་བྱང་ངོས་ཕྱོགས་སུ་ཡོད་པའི་གངས་རི་ཨེ་ཕི་ཟེར་བ་མཐོ་ཚད་ལ་ཕི་ཊི་ ༢༢༢༠༠ ཡོད་པ་དེར་འཛེགས་ཐུབ་འདུག་པའི་གནས་ཚུལ། །

ཕྱི་ཟླ་ ༤ ཚེས་ ༡༧ ཉིན་ དབྱིན་ཇི་དང་ རྒྱ་གར་བ་ བལ་པོའི་མི་རིགས་གསུམ་མཉམ་དུ་གངས་རི་ཨེ་ཝ་རཱ་སྟུར་ཞིབ་པར་འཛོམས་འདུག་པའི་གནས་ཚུལ། །

ཕྱི་ཟླ་ ༤ ཚེས་ ༢༤ ཉིན་སན་དི་ཨེ་ནོ་ནས་གསར་གསལ། ཉེ་ལམ་ཀློ་ཨེ་མི་རི་ཀའི་རྒྱལ་ཁབ་ཅི་ལི་ཟེར་བར་ས་གཡོས་དྲག་པོ་རྒྱབ་ཀྱིན་ཡུལ་མི་ཁྲི་ཐྲག་མང་པོར་སྒྲོག་སྐྱོན་ནས་གར་སོང་མི་འདུག་པའི་གནས་ཚུལ་ཐོས་པ་མ་ཟད། རྒྱ་མཚོའི་བྲ་རླབས་ཆེན་པོ་ཐེང་ ༢༠ ཙམ་གཡོས་ཀྱིན་རི་པིན་གྱི་གླིང་ཕྲན་ལྟེ་བའི་ཤར་ངོས་སུ་སན་དའི་ཟེར་བའི་གྲུ་ཁའི་གྲོང་ཁྱེར་དུ་རྩུ་ལོག་རྒྱབ་སྟེ་མི་གྲངས་༨༠༠ སྲོག་སྐྱོན་བྱུང་བ་མ་ཟད། ཧ་ཝ་ཡི་དང་། ཨ་ལེ་ཊེ་རི་ཡོ་ཡ་དང་། ཉི་ཧུ་ཛི་ལན་ཊ་སོགས་ཀྱི་གླིང་ཕྲན་ཁག་ལའང་ཉེས་སྐྱོན་ཆེན་པོ་བཏང་ཡོད་པའི་གནས་ཚུལ།།

རྒྱ་དམར་ནས་བོད་ལ་འཚོ་བ་ཡར་རྒྱས་གཏོང་ཚུལ་གྱི་འཆར་གཞི་སྣ་ཚོགས་གྲགས་ཀྱང་དོན་དམ་བཀོལ་བརྫུན་བཀོལ་ནག་རེད།

དེང་སང་རྒྱ་དམར་ནས་བོད་ལ་འཚོ་བ་ཡར་རྒྱས་བཏང་ལུགས་སྐོར་ཕྱི་རྒྱར་ཁ་གཏམ་སྐད་པོས་མགོ་བསྐོར་སྣ་ཚོགས་བཏང་དང་གཏོང་གྲུས་ལ་ཚང་མས་ཡིད་སྟོན་ཆ་འཛོམས་བྱེད་རྒྱུ་གང་ཡང་ཡོད་པ་མ་རེད། སྔར་ཡིན་ན་བོད་མི་རྣམས་ལྟོགས་རིད་འཆི་བའི་ལོ་རྒྱུས་བྱུང་ཡོད་པ་མ་རེད། བོད་མི་ཉམས་ཆུང་བ་ཞིག་ཡིན་ཀྱང་རང་གི་འཚོ་གོས་ཐད་འདང་ངེས་ཡོད་པ་མ་ཟད་ཡར་དཀོན་མཆོག་ལ་མཆོད་འབུལ་དང་། མར་ངན་སྐྱོང་ལ་སྦྱིན་གཏོང་། བར་གྱི་གཉེན་སོགས་སྐྱོང་ཕྱུབ་པས་མི་[illegible] དམའ་མཐར་ལོ་གཅིག་འདང་བའི་ཟས་སྡོན་ཆ[illegible] པ་རེད། དེ་མཚུངས་སྤྲང་པོ་རྣམས་ཀྱང་འཚོ་གོས་ཀྱི་[illegible] སེམས་སྡུག་མེད་པས་གླུ་གར་རོལ་བཞིན་སྡོད་རྒྱུ་ཡོད་མོད། འོན་ཀྱང་ད་ཆ་རྒྱ་མིས་བོད་ལ་འཚོ་བ་ཡར་རྒྱས་བཏང་ཡོད་བརྗོད་ཀྱང་། ཉམ་ཆུང་བ་པར་ཞོག་ཕྱུག་པོ་རྣམས་ལའང་ཟླ་རེར་འབྲུ་ཤིར་བརྒྱད་ལས་མི་ཐོབ་པས་དེ་ཉིན་རེར་འདངས་དཀའ་བར་བརྟེན་དགོང་མོ་ནས་འབྲུ་སྦྱོད་མའི་ཁང་པའི་སྒོ་འགྲམ་དུ་ཉལ་ནས་བསྡད་ན་མ་གཏོགས་མི་མང་བས་རང་སྐལ་དེ་ཡང་ཐོབ་དཀའ་བས་མི་གྲས་ཁོག་མང་པོ་ལྟོགས་རིད་འཆི་གི་ཡོད་འདུག །བོད་ཙམ་མ་ཟད་རྒྱ་ནག་རང་ཁུལ་འདང་ཞིག་གོག་མངར་མོ་ཐྲན་ཙམ་མ་གཏོགས་ཐོབ་མིན་ལ་མི་མང་པོ་ལྟོགས་རིད་ཤི་གི་འདུག །མི་འགའ་ཤས་ནས་བོད་དུ་མིག་མཐོང་བྱུང་གསལ། ཨ་མ་གཅིག་ལ་ཕྲུ་གུ་ཆུང་ཆུང་མང་པོ་ཡོད་པ་རྣམས་ཀྱི་ཁྲོ་ག་རྒྱ་མིས་ངལ་རྩོལ་ལས་སྐྱལ་དུ་འཁྲིད་པར་པ་རེད་པས་དེ་ཚོར་འཚོ་སྐྱོང་བྱ་མི་མེད་སྟབས་ཕྲུ་གུ་ཡ་མར་ཁ་ཟས་སློང་སྐབས་ཕྲུ་གུར

མགོ་བསྐོར་གཏོང་སྐད་འཛམ་པའི་སྲུགས་བཙེམ་ནས་སྤྲོད་དགོས་པ་མ་ཟད། སྤོན་དུ་ཕྲུ་གུ་རྣམས་ལ་མས་ཁུ་ལ་སྐྱུར་ནས་དེ་རྗེས་ཨ་མ་ཁྲི་རང་ཡང་ཆུར་མཆོངས་དགོས་བྱུང་འདུག་པས་སྟོན་དུ་བདེ་སྐྱིད་ཕུན་སུམ་ཚོགས་པའི་ཡུལ་དངོས་སུ་བཏང་འདུག །འདི་ནི་རྒྱ་དམར་གང་ཐུབ་དང་གི་འཚོ་བ་ཡར་རྒྱས་བཏང་བའི་ལུགས་སྲོལ་རེད། ནང་ལ་རྩམ་པ་ཟ་རྒྱུ་མེད་པར་ཕྱིར་བག་ཕྱུག་འཕྱངས་ཚུལ་དང་གཅིག་པ་རེད། །

ཕྱི་ཟླ་ ༤ ཚེས་ ༤ ཉིན་འཛམ་གླིང་ཕྱི་ཚོགས་ལས་ཁངས་ལྟེ་བ་ནས་གསར་གསལ།

ཨུ་རུ་རུ་སྒུའི་གཞུང་ནས་ཕྱི་ཟླ་ ༤ ཚེས་ ༡ ཉིན་ཨ་མེ་རི་ཀའི་གཞུང་ནས་ཨུ་རུ་སྒུའི་ས་ཐོག་དུ་ས་སྨུལ་ཏེད་པའི་གནས་ག ཡུ་ཀྲ ཞེས་པ་ཞིག་བདང་སྤྱི་ཚུར་གོས་བཙན་འཛུལ་བྱས་བྱུང་ཞེས་སྐྱོན་བདགས་ཐོག་འཛམ་གླིང་སྤྱི་ཚོགས་ལྷན་རྒྱས་སུ་སྙན་ཞུ་ཕུལ་བར་བདེན་འཛམ་གླིང་སྤྱི་ཚོགས་ནས་ཕྱི་ཟླ་ ༤ ཚེས་ ༢༤ ཉིན་དེའི་སྐོར་ལྷན་རྒྱས་ཤིག་ཚུགས་ཏེ་ཨུ་རུ་སྒུས་བརྗོད་པ་ལ་ཞིབ་འཇུག་གང་ཡང་གནང་མི་འདུག་པའི་གནས་ཚུལ་མདོར་བསྡུས།།

པཎ་ཆེན་རིན་པོ་ཆེ་བཟང་བཙོན་དུ་བཞག་འདུག །

ཕྱི་ཟླ་ ༤ ཚེས་ ༢༤ ཉིན་ཧོར་གླིང་ནས་གསར་གསལ། ཉེ་ལམ་ལྷ་སར་པཎ་ཆེན་རིན་པོ་ཆེ་མཆོག་ལ་རྒྱ་དམར་གང་ཐབ་ནས་བཙ[illegible]ར་དུ་བཞག་ཡོད་ལུགས་དང་། དེའི་གནས[illegible]ཞབས་འབྲིང་སྐུ འཁོར་རྣམས་[illegible]ལྡན་ཚོགས [illegible]

བོད་རིགས་ན་གཞོན་རྣམ[illegible]

བསླུལ་གསན་འདེབས[illegible]

བོད་རིགས་སྤུན་ཟླ་དྲག་གཞན་རྣམས་ཀྱི་སྙན[illegible] རྒྱུར། རང་ཅག་རྣམས་ནི་ཡུལ་གྱི་ཆགས་རབས་དང[illegible] ཆོས་དང་མི་རིགས་སོགས་གང་ས་ཅིའི་ཐད་ནས་འཛམ[illegible] གླིང་ཨེ་ཤེ་ཡའི་ནང་གཞན་དྲིང་མི་འཛོམས་པ་ཞིག་ཡིན་རུང་འོན་ཀྱང་རང་ཅག་རྣམས་ཀྱི་རང་གཞིས་སུ་ལོ་ལོ་ཆེ་ཤིང་བསམས་ཕྱུགས་བྱུང་བ་དང་སློབ་ལས་བསོས་དལ་ཁོ་ནའི་ངང་ནས་དུ་བར་མི་ཚོ་བསྐྱལ་བས་མཛོད་རྒྱལ་ཁབ་གཞན་གྱི་ཤེས་རིག་སོགས་གང་ཅིར་ཐོས་གོམས་ཆེན་པོ་མེད་པས་ད་ཆ་ལན་པ་མ་ཟད། ཆོས་དང་སྲིད་གཉིས་ནི་མིག་དང་ནུ་བ་དང་ཀང་ལག་གཡས་གཡོན་ལྟར་ཤུར

སྟོབས་འདྲ་མཚུངས་སུ་དགོས་པ་ཡིན་ཅིང་། དཔེར་ན། མིག་ཡ་གཅིག་དང་ཀང་ལག་ཡ་གཅིག་ཤུགས་ཆེ་ཙང་གཞན་དེ་ཤུགས་ཆུང་དུར་གནས་ན་འགྲོ་འདུག་གང་ཡང་བྱེད་མི་བདེ་བ་ལྟར་ཆོས་དང་སྲིད་ཀ་གཉིས་ཀྱང་ཤུགས་འདྲ་མཚུངས་སུ་དགོས་པ་ཡིན་ལུགས། ཆོས་ཤུགས་ཆེ་ཞིང་སྲིད་ཤུགས་དམན་ཀྱང་མི་འགྲིགས། ཡང་སྲིད་ཤུགས་ཆེ་ཞིང་ཆོས་ཤུགས་དམན་ནའང་མི་འགྲིགས་པས་གཉིས་ཀའི་ཤུགས་སྟོབས་འདྲ་ཉམས་དུ་དགོས་པ་ཡིན། རང་ཅག་རྣམས་སྔོན་ཆོས་ཤུགས་ཏེ་ཙང་ཆེ་ཡང་སྲིད་ཤུགས་ཆེས་དམན་པས་ད་ཆ་གཞན་སྲིད་བཙན་པོས་དབང་གནོན་ཐོག་རང་ས་གཞན་ལག་ཏུ་ཤོར་ནས་དཀའ་ངལ་བརྒྱ་ཕྲག་མྱོང་དགོས་དེ་ལྟར་ལགས་ཀྱང་། ད་ནི་ཚང་མས་མ་འོངས་རང་བཙན་ལོན་ཐབས་ཀྱི་ལམ་ཆའམ་ཡང་ན་མ་ལོན་ལྟ་བུ་ནི་ད་ལྟ་བོད་ནས་ཡོང་བའི་གཞོན་རིགས་ཕོ་མོ་རྣམས་ཡིན་ན་དེ་ལུགས་ཚང་མས་རང་གི་ལྗོངས་པ་རང་གི་མི་རིགས་རང་གི་ཆོས་སྲིད་དབང་ཆ་བཙན་པོ་གཞན་ལག་ནས་ཚུར་ལོན་ཕྱིར་རང་བཙན་རྒྱལ་ཁབ་ཁག་གི་ལས་སློབ་རིགས་གཞུང་སོགས་ལ་ཅི་ནས་ཀྱང་འབད་ལུགས་ཡོད་པར་འཚལ། །

༄༅། །འབྲས་ལྗོངས་ཀྱི་གནས་ཚུལ།

ཕྱི་ཟླ་ ༤ ཚེས་ ༢༤ ཉིན་སྒང་ཏོག་ནས་གསར་གསལ།

ཕྱི་ཟླ་ ༤ ཚེས་༢༡/༢༢ ཉིན་འབྲས་ལྗོངས་ཤིང་གད[illegible] ཟེར་བའི་ས་གནས་སུ་མི་མང་ ༢༠༠༠ ལས་ལྷ[illegible] མཉམ་ཚོགས་ཀྱིས་གྲོས་བསྡུར་ཐོབ། འབྲས་ལྗོངས[illegible] གི་རི་སིའི་ཤོག་ཁག་དང་། འབྲས་ལྗོངས་རང་དབང་ཤོག་ཁག་དང་། འབྲས་ལྗོངས་ནེ་ཤོན་ནལ་ཤོག་ཁག [illegible] བས་ལྗོངས་མི་སེར་ཤོག་ཁག་བཅས་ [illegible] ཤོག་ཁག་གསར་པ [illegible] བ་ཞིག་བཀོད [illegible] ཁང་གས [illegible]

ཀྱ[illegible]

རྟ་བླ་མི་མ[illegible]

གངས་རི་ཏོ་ལྷ་གི་རི་ཟེར[illegible]

ཡོད་པ་དེར་མི་རིགས་སུ་གང་ཡ[illegible]

ཐུབ་པའི་བགྲོད་ལམ་ཤིན་དུ་དཀའ་བ་དེར[illegible]

འཛོམས་ཐབས་བྱས་ཐོག་ད་ལམ་འཛོམས་ཐེང[illegible]

ཟླ་ ༤ ཚེས་ ༡༢ ཉིན་འཛེར་ཐུབ་འདུག་པའི་གནས[illegible]

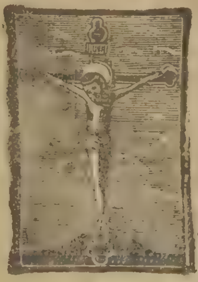

སྟོན་པ་སྐྱབས་མགོན་ཡེ་ཤུ་མ་ཤི་ཀ་རྒྱང་ཤིང་ཁར་སྡིག་ཅན་རྣམས་ཀྱི་སྡིག་གཤགས་སུ་གྲོངས་པའི་དུས་སྟོན། །

གནས་མ་གཉིས་དང་དེའི་ནང་ཐོགས་བཅས་དང་ཐོགས་མེད་ཀྱི་དངོས་པོ་ཀུན་བཀོད་པར་མཛད་པ་ཀུན་དབང་དཀོན་མཆོག་གིས་འཛིག་རྟེན་གྱི་མི་རིགས་ཀུན་ལ་ཐུགས་ཤིན་དུ་བརྩེ་བས་ཉིད་ཀྱི་སྲས་གཅིག་པུ་སྐྱབས་མགོན་ཡེ་ཤུ་ཤི་མ་སི་ཀ་སྡིག་ཅན་རྣམས་དགྲོལ་བ་ལས་སྐྱོབས་པའི་ཆེད་དུ་འཛིག་རྟེན་དུ་མངགས་པ་རེད། དེང་ནས་ལོ་ངོ་ ༡༩༦༠ སྔོན་དུ་ཁོང་བེད་ལེ་ཧེམ་ཞེས་བྱ་བའི་གྲོང་ཁྱེར་དུ་མིའི་ལུས་སུ་སྐྱ་བལྟམས་པར་མཛད་ནས་དགུང་ལོ་སོ་གསུམ་ཙམ་རིང་མི་རྣམས་ཀྱི་དཀྱིལ་དུ་དམ་པའི་ཆོས་ཀྱི་འཁོར་ལོ་བསྐོར་བར་མཛད་བཞིན་དུ་ངོ་མཚར་ཆེ་བའི་མཛད་པ་བསམ་གྱིས་མི་ཁྱབ་པ་རྣམས་སྟོན་པར་མཛད་ཅིང་ཡབ་དཀོན་མཆོག་གི་གཟི་བརྗིད་དང་ཐུགས་རྗེ་མི་རྣམས་ལ་མངོན་པར་མཛད་པ་དང་། སྡིག་ཅན་ཐམས་ཅད་བླུ་བའི་ཆེད་དུ་རྒྱང་ཤིང་ཁར་བསམ་གྱིས་མི་ཁྱབ་པའི་སྡུག་བསྔལ་དྲག་པོ་དང་བཅས་རང་ཉིད་ཀྱི་སྐུ་ལུས་སྐུ་སྲོག་དང་སྐུ་ཁྲག་རིན་པོ་ཆེ་གཟིགས་པར་མཛད་དེ་མི་རྣམས་ཀྱི་སྡིག་གཤགས་སུ་གྱུར་པ་རེད། དེ་ནས་ཞག་མ་གསུམ་གྱི་རྗེས་སུ་ཁོང་འཆི་བ་ལས་ནམ་པར་རྒྱལ་ཏེ་འདས་ལོག་སྐྱ་གསོན་པོར་བཞེངས་ཏེ་ཉིད་ཀྱི་ཉེ་གནས་རྣམས་ལ་ཉིན་ཞག་བཞི་བཅུ་ཐམ་པའི་རིང་ཞལ་གཟིགས་དང་ཞལ་གདམས་གནང་སྟེ་ནམ་མཁར་གཟི་བརྗིད་འོད་སྟོང་འཕྲོ་བཞིན་དུ་འཕར་པ་རེད། ད་ལྟ་དཀོན་མཆོག་ཡབ་ཀྱི་ཕྱག་གཡས་སུ་སྡིག་ཅན་རྣམས་ཀྱི་བར་མི་གནང་ཞིང་དམ་པའི་ཐུགས་ཉིད་ཀྱི་སྒོ་ནས་ད་ལྟ་ཡང་འཛིག་རྟེན་དུ་ཁོང་གི་རྗེས་འཇུག་རྣམས་ལ་སྙིང་སྟོབས་དང་བཅས་ཁོང་གི་བསྟན་པ་འཛིན་སྐྱོང་སྤེལ་བའི་དབང་གནང་མུས་སུ་མཆིས། ལོ་བསྟར་ཁོང་གི་རྗེས་འཇུག་རྣམས་ཀྱིས་ཁོང་གྲོངས་པ་དང་འདས་ལོག་སྐྱ་གསོན་པོར་བཞེངས་པའི་དྲན་གསོའི་དུས་ཆེན་གཟུང་བ་ལྟར་འདི་ལོ་ཕྱི་ཟླ་ ༤ ཚེས་ ༡༥ ཉིན་འཛམ་གླིང་ཡོངས་སུ་ཁོང་གྲོངས་པ་དང་ཚེས་ ༡༧ ཉིན་འཆི་བ་ལས་ནམ་པར་རྒྱལ་ཏེ་འདས་ལོག་སྐྱ་གསོན་པོར་བཞེངས་པའི་དུས་ཆེན་དྲན་གསོས་སུ་མཆོད་ཁང་ཁག་ཏུ་འདུ་འཛོམས་ཀྱིས་དཀོན་མཆོག་ལ་བདང་རག་དང་བསྟོད་དབྱངས་ཕུལ་བཞིན་འཛིག་རྟེན་ཀུན་ལ་ཞི་བདེ་ཡོང་བ་དང་། ཆོས་མེད་ཀུན་ཀྱང་དམ་པ་ཆོས་སྐོར་ལ་ཇུ་པ་དེ་ཐར་ལམ་ཐོབ་པ་སོགས་ཀྱི་སྨོན་འདུན་ཅད་སྨོན་ཞུས་གནང་མཛད་འདུག་པའི་གནས་ཚུལ།།

གང་གིས་ཡེ་ཤུར་དད་པ་བྱེད་ན། །སྡིག་པ་ལས་ནི་ཐར་བར་འགྱུར་ཏེ། །མཐའ་མེད་སྐྱིད་ནི་རབ་ཏུ་ཐོབ་ནས། །
ཚེ་གཅིག་ཉིད་ལ་ཐར་པ་ཐོབ་འགྱུར། །

ཉེ་སྔོན་ནེ་ཝུ་ཛི་ལན་ཊའི་གཞུང་ནས་བོད་མི་སྐྱབས་བཅོལ་བ་རྣམས་ཀྱི་གཞིས་ཆགས་ཆེད་དུ་དབྱིན་སྒོར་པའོནཊ་ཞེས་པ་ ༡༠ ༠༠༠ གནང་འདུག་པའི་གནས་ཚུལ།།

པའོནཊ་གཅིག་ལ་རྒྱ་གར་སྒོར་མོ་བཅུ་གསུམ་དང་ཨ་ན་དྲུག་ཙམ་རེད།།

བོད་མི་གྲངས་མང་ཞིག་འབྲས་ལྗོངས་དང་ བལ་ཡུལ་རྒྱ་གར་ ཨུ་དར་པར་དེ་ཤའི་མངའ་ཁུལ་ནས་ཀ་སྦུག་དུ་འགྱོར་གྱི་འདུག་པར་བརྟེན་བས་དེང་ཀ་སྦུག་དུ་སྡོད་མིའི་བོད་རིགས་གྲངས་འབོར་ ༦༤༠༠ ཡོད་འདུག་ཅིང་། དེ་ཚོའི་ནང་ནས་མི་གྲངས་ ༡༤༠༠ ཙམ་སྐྱབས་བཅོལ་བ་དངོས་འབྲེལ་ཡིན་འདུག་ཅེས་གཞུང་ནས་གནས་ཚུལ་སྤེལ་འདུག །

༄༅ བོད་ཀྱི་གནས་ཚུལ།

བོད་གཙང་ཁུལ་སེར་སྐྱ་མི་མང་ནས་རྒྱ་དམར་ལ་ངོ་རྒོལ་བྱས་འདུག །

ཉེ་སྔོན་གཙང་བཀྲ་ལྷུན་ཁུལ་གྱི་སེར་སྐྱ་མི་མང་རྣམས་ནས་རྒྱ་དམར་གྱི་བཙན་མནར་ལ་འུ་ཐུག་གིས་ངོ་རྒོལ་དྲག་པོ་བྱས་པར་བརྟེན་རྒྱ་དམར་གྱིས་བོད་མི་གོ་ལག་མི་ལྡན་པ་མང་པོར་བསད་རྨས་འཛིན་བཟུང་བྱས་འདུག་ཅིང་། རྨས་སྐྱོན་དུ་གྱུར་པ་རྣམས་གཞིས་རྩེ་དང་རྒྱལ་རྩེའི་སྨན་ཁང་ཁག་ཏུ་རྒྱ་དམར་གྱིས་སྨན་བཅོས་བྱེད་ཀྱི་ཡོད་ཚོད་མ་ཟད། སྤོ་ལོ་ལྷ་མར་སེར་སྐྱ་མི་མང་རྣམས་ཀྱིས་རྒྱ་དམར་ལ་ངོ་རྒོལ་དྲག་པོ་བྱས་པ་ནས་བཟུང་ད་ལས་གཙང་ཁུལ་ངོ་རྒོལ་བྱས་པ་ལྟ་བུའི་ངོ་རྒོལ་ཆེ་བ་ད་བར་བྱུང་མི་འདུག་ཅེས་པའི་གནས་ཚུལ་ཐོས་པ་ལྟར་འདིར་བཀོད་པ་ལགས། སྔོན་དུ་གཙང་བཀྲ་ལྷུན་ལྷ་བྲང་འོག་གི་མི་སེར་རྣམས་ཀྱིས་དབུས་གཞུང་ལ་མི་དགའ་བའི་རྣམ་འགྱུར་མང་པོ་བསྟན་ཏེ་དབུས་ལྗོངས་གཉིས་སུ་བཟོ་ཐབས་མང་པོ་བྱས་པ་དང་། བོད་གཞུང་ལའང་མི་འདོད་པས་མཚོན་རྒྱ་དམར་གྱིས་ངན་བསླབ་དང་ལེན་བྱས་པའི་ལན་པ་རེད། རྒྱ་དམར་གྱིས་ཁ་གཏམ་སྙན་པོ་བཤད་པར་ཚང་མས་ཡིད་བརྟན་བྱེད་ཀྱི་ཡོད་པ་མ་རེད། རྒྱ་དམར་གྱི་ཁ་གཏམ་སྙན་པོ་དེ་ནི་སྦྲུ་གྲིའི་ཁ་ལ་སྦྲང་རྩི་བྱུགས་པ་དང་འདྲའོ།།

བོད་ཐང་དུ་འཇིགས་སྐྲག་མི་བཟོད་པའི་དམག་འཁྲུག་ཆེན་པོ་བྱུང་འདུག །

ཉེ་ལམ་དེང་དུས་ཀྱི་གོ་མཚོན་དཔེ་གསར་དང་ལྡན་པའི་རྒྱ་དམག་རྣམས་དང་བོད་ཀྱི་ངོ་རྒོལ་འཐབ་དམག་རྣམས་པར་ཚུན་དུས་ཀ་འཐབ་སྐབས་སུ་རྒྱ་མིས་གླ་ར་འཁྱིལ་མིན་ལ་བརྡེས། རྒྱ་དམར་དཔོན་པོ་རྣམས་ཀྱིས་བོད་ཀྱི་ངོ་རྒོལ་འཐབ་དམག་རྣམས་ཀྱི་ཁ་གནོན་དུ་བོད་མི་རང་ལ་དམག་སྤྱོད་བཅུག་ཐོག་བཏང་ན་གླགས་འཁེལ་བསམ་ནས། རྒྱ་ཕྱོགས་སུ་ཡོད་པའི་བོད་མི་གླིམ་འཁྱིལ་བ་རྣམས་ལ་དམག་སྤྱོད་མཐར་སོན་བཀྲིས་ཏེ་རྒྱ་དམར་དམག་དཔོན་འོག་བོད་ཀྱི་ཉབ་བྱང་མ་ཁུལ་ལ་དྲགས་དང་འབྲས་ལྗོངས་བྱང་ངོས་བོད་ཐང་ཆེན་པོར་འཛབ་དམག་རྣམས་ནས་རྒྱ་མིའི་དངོས་ཟོག་འོར་འདྲེན་བྱེད་སྐབས་སྒྲུང་བྱའི་དམག་མི་རྣམས་ལ་མཉམ་རུབ་ཀྱིས་མཐར་སྐྱོད་གཏོང་ཕྱིར་སྐུག་ལྷ་སྤྲད་ནས་བསྡད་ཡོད་པ་རྣམས་ལ་ཙ་མེད་གཏོང་ཆེད་རྒྱ་དམར་ནས་བོད་དམག་རྣམས་བཏང་འདུག་ཀྱང་། གང་ཕྱོགས་བོད་དམག་རྣམས་ཀྱིས་འཛབ་དམག་རྣམས་མཐར་སྐྱོད་གཏོང་རྒྱ་ཕར་གཞིག་ཁོང་ཚོ་མཉམ་མཐུན་ཐོག་རྒྱ་དམར་ལ་ཕར་རྒོལ་གྱིས་དམག་དཔོན་སོར་བསད་པར་བརྟེན་རྒྱ་དཔོན་སྤྱི་ཁྱབ་ཁྲིམས་དེ་དམག་ཁུལ་ལ་མཁས་པའི་རྒྱ་དམག་རྣམས་བཏང་ནས་བོད་ཀྱི་འཛབ་དམག་རྣམས་དང་མཉམ་དུ་ཆུང་གཉིས་པན་ཚུན་ཁ་འཐབ་པས་པའམ་ཡང་ན་ཟ་ཆབས་གཉིས་ཁ་འཐབ་ལྟ་བུར་སྙིང་རྗེ་མེད་པའི་འཐབས་འཁྲུགས་ཆེན་པོ་བྱུང་ཞིང་། འབྲས་ལྗོངས་ཀྱི་བྱང་ངོས་བོད་ཐང་ཆེན་པོར་དམག་འཁྲུགས་འཇིགས་རྣམས་ཆེན་པོ་བྱུང་ཕྱི་བོད་ཀྱི་འཛབ་དམག་སོ་ར་ ༦༠༠༠ ཐམ་པ་ཡོད་པའི་ནང་ནས་ ༨༠༠ ཙམ་སྲོག་སྐྱོན་བཏང་འདུག །རྒྱ་མིར་སྐྱོན་ཇི་ཙམ་གསལ་པོ་མི་འདུག །ངོ་རྒོལ་གསར་པ་དེ་བཞིན་ད་ལྟའང་ཚར་མི་འདུག ། བོད་ཀྱི་དཔོན་པོ་ཞིག་ནས་བརྗོད་གསལ། རྒྱ་མིས་ང་ཚོ་ཙ་མེད་གཏོང་བའི་སྔོན་བོད་ཀྱི་གངས་རི་རྣམས་གཏོར་བཤིག་གཏོང་དགོས་ཞེས་བརྗོད་འདུག་པའི་གནས་ཚུལ། །

རྒྱ་མིས་འབྲུག་ཡུལ་དང་བོད་གཉིས་བར་གྱི་བགྲོད་ལམ་ལ་བཀག་བྱ་གང་ཡང་མེད་པར་བརྟེན་པས་ཉེ་ལམ་སྐྱབས་བཅོལ་བ་ ༢༠༠ ནས་ ༣༠༠ ཙམ་ཞིག་འབྲུག་ཡུལ་དུ་འབྱོར་སྟབས་འབྲུག་གཞུང་ནས་རྒྱ་གར་གཞུང་ལ་བོད་མི་སྐྱབས་བཅོལ་བ་རྣམས་རྒྱ་གར་དུ་བཀག་བྱ་མེད་པར་ཡོང་ཆོག་པའི་སྐད་ཞུ་འབུལ་ལམ་ཞུས་འདུག་ཀྱང་རྒྱ་གར་གཞུང་ནས་ད་བར་ཡོང་ཆོག་མིན་གྱི་བཀའ་ལན་གང་ཡང་འབྱོར་མི་འདུག་ཅེས་པའི་གནས་ཚུལ།།

སྐར་དོག་ནས་ཕྱི་ཟླ་ ༦ ཚེས་ཉིན་གསར་སྤེལ་ལྟར།

རྒྱ་དམར་གྱི་དཔུང་དམག་རྒྱ་གར་གྱི་ས་མཚམས་སུ་འགྱོར་དང་འགྱོར་མུས་གཞིས་བལ་ཡུལ་དང་། འབྲས་ལྗོངས་འབྲུག་ཡུལ་གྱི་མི་དམངས་རྣམས་གང་ཤོག་འཕེན་ཐབས་བྱེད་ཀྱི་ཡོད་པ་རེད། སྟོད་ཕྱོགས་སམ་ནུབ་བོད་ཁུལ་གསུམ་མཁའི་འཕྲུལ་ཆས་མང་པོ་འཇོར་འདྲེན་བྱེད་མུས་མ་ཟད་གནས་ཀྱི་བབ་ཐང་བཅོ་བརྒྱད་བཟོ་མུས་ཀྱིས་དམག་གྲུ་ཆེན་པོ་སྒྲིག་བཞིན་པའི་གནས་ཚུལ་འདུག །

བལ་འབྲས་འབྲུག་གསུམ་གྱི་མི་དམངས་རྣམས་གང་

ཞོགས་དུ་འབྱིན་ཐབས་ཇི་བྱས་ཀྱང་། དོན་སྙིང་སོང་གྱི་མ་རེད། གང་བྲན་གྱིས་བོད་ལ་སྡུག་པོ་བཏང་དང་གདོང་གྱུས་པ་རྣམས་བལ་ འབྲས་ འབྲུག་ གསུམ་གྱི་མི་དམངས་རྣམས་ཀྱི་ཤེས་གསལ་རེད། །

རྒྱ་གར་གཞུང་གི་གྲོས་ཚོགས་འཐུས་མི་འབྲུག་ཡུལ་དུ་ཕེབས་འདུག །

ཉེ་ལམ་འབྲུག་གཞུང་ནས་གདན་ཞུས་ལྟར་རྒྱ་གར་གཞུང་གི་གྲོས་ཚོགས་ལྷན་རྒྱས་ཀྱི་འཐུས་མི་ལྔ་དང་། འབྲས་སྤྱི་བློན་ཆེན་མཆོག་འབྲུག་ཡུལ་དུ་འཆིབས་བསྒྱུར་གནང་འདུག །བདུན་ཕྲག་གཉིས་ཙམ་རིང་འབྲུག་ཡུལ་དུ་སྐུ་འཞུགས་གནང་ནས་ཕྱིར་ཕེབས་མཚམས་སྤྱི་ཟླ་ ༦ ཚེས་ ༢ ཉིན་ཀ་སྤུག་དུ་ཕེབས་ཉིན་ཀ་སྤུག་མི་དམངས་འཐུས་མི་གཙོ་ཁག་ནས་ཕེབས་བསུའི་གསོལ་ཇ་འབུལ་གནང་སྐབས་སུ་བཀའ་ཤག་འཐུས་མི་གཙོ་འཛིན་མཆོག་ནས་གསུངས་གླིང་བ་ནང་སྐབས། འབྲུག་ཡུལ་དུ་ཡར་རྒྱས་འཆར་གཞི་ནང་གསལ་ལྟར་འབྲུག་རྒྱལ་མཆོག་དང་བློན་འབངས་རྣམས་ནས་གང་ཅིའི་ཐད་ལ་ཡར་རྒྱས་གོང་འཕེལ་གནང་འདུག་ཅིང་། ད་དུང་དེ་སྔར་ཡར་རྒྱས་གོང་འཕེལ་གྱི་ལས་འགུལ་ལ་འབད་རྩོལ་འཐུད་ཤོར་མེད་པ་གནང་ཕྱིན་ལུང་པར་རིང་མིན་ཡར་རྒྱས་དོན་ལྡན་ཡོང་གི་རེད། གཞན་ཡང་འབྲུག་ཡུལ་ལ་རྒྱ་མིའི་འཇིགས་ཉེན་ཆེ་ཡང་དེ་ཚོར་སེམས་འཚེར་མེད་པར་སྙིང་སྟོབས་བཅས་ལམ་བཟོ་དང་མོ་ཊར་ལམ་འགྲུལ་སོགས་ལ་འབད་གྲུས་པ་དེ་ནི་བསྔགས་འོས་ཤིག་རེད། འབྲུག་གཞུང་དང་རྒྱ་གར་གཉིས་བར་མཐུན་ལམ་སྔོན་ལྟག་བྱུང་ཡོད་པ་རེད་སོགས་གསུངས། བླ་ཞང་མང་པོ་གནང་སོང་བའི་གནས་ཚུལ། །

རྒྱ་གར་བངྒལ་གཞུང་གི་འགྲུས་སྡོན།

ཉེ་ལམ་སྤྱི་ཟླ་ ༨ ཚེས་ ༢༧ ཉིན་ཀ་སྤུག་ཊའོན་ཧོལ་དུ་རྒྱ་གར་ནུབ་བངྒལ་གཞུང་གི་རྫི་བློན་ཊཀ་ཊར་སྤྲི་སི་རོ་ཡེ་མཆོག་ནས་འགྲེམས་སྟོན་ཁང་ཕོ་སྒོ་མོ་ཐོག་མར་ཕྱེ་གནང་ཐོག་རྒྱ་གར་ནུབ་བངྒལ་གཞུང་གི་འཆར་གཞིའི་ནང་ཡར་རྒྱས་ལས་འགུལ་གང་དང་གང་བྱུང་བའི་གནས་ལུགས་རྣམས་མི་མང་ལ་ངེས་བཀྲལ་གནང་ཆེད་དུ་མི་མང་དང་། ཁྱད་པར་དུ་འབང་སོ་ནམ་པ་དང་སློབ་གྲྭ་བ་རྣམས་ལ་ཉིན་བསྟར་མིག་སྟོན་གནང་སོང་བའི་གནས་ཚུལ་མདོར་བསྡུས།།

རྒྱ་གར་ཡོངས་ཀྱི་རླུང་འཁྱིན་ལམ་ཁངས་ཀྱི་སྤྱི་ཁྱབ་ཌཀ་ཊར་ཀི་ཤི་ཀར་མཆོག་ཉི་སྲོན་ཀ་ཛོར་ཁྲལ་སྐུ་འཁྲུག་ཙམ་ཆིབས་བསྒྱུར་གནང་བའི་གནས་ཚུལ། །

རྒྱ་གར་སྲིད་བློན་ཆེན་པོ་དབྱིན་ཡུལ་དུ་དབྱིན་པ་ཞུ་མཐུན་འབྲེལ་རྒྱལ་ཁབ་ཀྱི་སྲིད་བློན་རྣམས་པའི་ཚོ་འདུར་ཆིབས་བསྒྱུར་གནང་ཞོར་ལ་པ་རན་ཱི་ ཨ་རྫ་བ་དང་ ཨ་རབ་ཡུལ་སློངས་ཁག་དུ་གཟིགས་ཞིབ་དུ་ཆིབས་བསྒྱུར་གནང་སྟེ་རྒྱ་གར་དུ་སྐུ་བདེ་ཆིབས་བསྒྱུར་གནང་བའི་གནས་ཚུལ།།

རྒྱ་གར་དང་རྒྱ་དམར་གཉིས་ཀྱི་དབར་བོད་ཀྱི་ས་མཚམས་སྐོར་རྩོད་གླེང་ཡོད་པའི་སྐོར་ཞི་མཐུ་ཐོག་པར་ཚུན་ཡིག་ཆ་ར་ཞིབ་འཇུག་བྱ་རྒྱུར་སྲིད་བློན་གཉིས་ཀྱིས་འཐུས་བ་ཚོད་པ་བཞིན་རྒྱ་གར་ནས་འཐུས་མི་ཁ་ཤས་པེ་ཅིང་ལ་ཐོན་ཐེན་འདུག་པའི་གནས་ཚུལ།།

ཨ་རི་གཉིས་ཀྱི་དབར་རྩིང་གསར་བཞག་པ་དེ་ལ་རི་གླིང་གི་མི་གྲངས་འབུམ་ཕྲག་མང་པོས་རི་དགའ་བའི་རྣམ་འགྱུར་དང་བཅས་དེ་བའི་སྲིད་བློན་ཀི་ཤེས་སྲིད་བློན་བཤོལ་དགོས་རྒྱ་སོགས་ཀྱི་ཁྲིམས་བསྐོར་ཡང་ཡང་བྱས་དང་བྱེད་སྒྲུབ་འདུག་ཀྱང་ཀི་ཤེས་བྲག་ལྟར་བརྟན་པོར་གནས་འདུག ཨ་སྤྱི་ཨའི་ཟིང་དུ་ལྷུར་མཆོག་རིང་མིན་ཤར་གླིང་ཕི་ལི་པིན་དང་། ཕོར་མོ་ས། རི་གླིང་དང་། ལྷོ་ཀོ་རི་ཡ་ཁུལ་བ་ཐེགས་ཞིབ་དུ་ཆིབས་བསྒྱུར་གནང་བཏན་འཁེལ་འདུག །རི་གླིང་དུ་དེ་གའི་སྲིད་བློན་ཀི་ཤེས་གདན་ཞུས་ལྟར་ཕེབས་རྒྱུ་རེད་ཀྱང་རི་གླིང་ཤོག་ཁག་མང་ཙམ་ནས་དེ་ལ་བར་ཆད་གཏོང་ཐབས་ཆེད་དུ་ཀི་ཤེར་གདན་ཞུ་ཕྱིར་འབྱིན་བྱེད་དགོས་ཞུས་འདུག་པར་གསན་མི་འདུག །

ཀ་སྤུག་བོད་ཡིག་པར་ཁང་དུ་དཔེ་ཆ་ཚོང་རྒྱུའི་ཐོ།།

རྒྱལ་བློན་བསྟན་བཅོས་ལ་རིན་ཨ་ན་ ...	༠-	༧
ལྷ་ས་དྲན་གླུ་ཀ་བཤད་བཅས་ལ་རིན་ཨ་ན་ ...	༠-	༧
གཟུགས་ཀྱི་ཉི་མའི་རྣམ་ཐར་ལ་སྒོར་	༨	
ལུང་སྟོན་པ་རྫ་བ་སུམ་རྩ་པ་ལ་སྒོར་	༡	༧
དབུ་ཆེན་ཀ་དཔེ་ལ་སྒོར་	༡	༥
ཡིག་སྐར་རྣམ་གཞག་ཕྱོགས་བསྒྲིགས་དེབ་ཐེར་ལ་རིན་སྒོར་	༡༢	
དབུ་ཆེན་དབུ་མེད་ཀྱི་ཀ་དཔེ་ཤན་སྦྱར་ལ་སྒོར་	༡	༥
ལྷ་ཆོས་དང་མཐུན་པའི་བདམས་པད་མའི་ཚལ་ལ་སྒོར་	༢	༠
དགེ་སློང་མ་དཔལ་མོའི་རྣམ་ཐར་ལ་རིན་	༠	༡༠
ཆོས་སྤྱོད་མདོར་བསྡུས་དང་། བདེ་སྨོན་བཅས་ལ་རིན་	༢	༠
རྒྱ་བོད་སྐད་ཤོས་ཤན་སྦྱར་ལ་རིན་	༥	༠
སྐ་དྲག་ཁག་གི་མཚན་ཐོ་དབྱིན་བོད་ཤན་སྦྱར་ལ་	༣	༠
བྱི་ལ་མ་བུའི་རྩོད་གཏམ་ལ་རིན་	༠	༥
པད་མ་འོད་འབར་གྱི་རྣམ་ཐར་ལ་སྒོར་ :—	༨	༠
མཁྱེན་བརྩེ་རིན་པོ་ཆེའི་མ་འོངས་ལུང་བསྟན་ཀ་	༡	༠
ཛ་ཚང་ལྷ་མོའི་བསྟན་བཅོས་ལ་རིན་སྒོར་	༡	༠
དབྱིན་སྐད་རང་སློང་ཐུབ་པའི་ཐབས་གསར་དངས་ཤེལ་མེ་ལོང་ཁ་རིན་སྒོར་	༡	༧

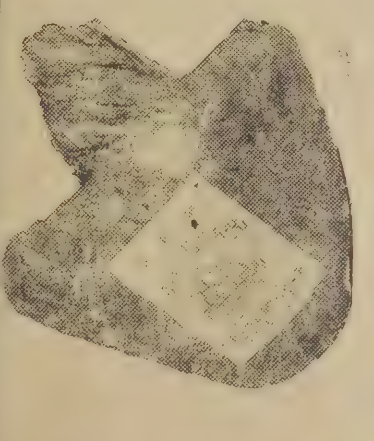

ཚོང་གི་སྐོར། 4

བོད་རིགས་ཚང་མའི་ཐུགས་ལ་མཉེས་པའི་ཇ་རིལ་ནོར་བུ་མེ་འབར་སྦྱར་ཡང་སྦྱུས་གཟིགས་གནང་ཐུབ་ཀྱི་རེད།

ཇ་རིལ་ནོར་བུ་མེ་འབར་འདིའི་ཡོན་ཏན་ནི་ བཏུམ་གཤིས་བཟང་བའི་སྐབས་སུ་སྣ་གཟུགས་ལ་མི་དྲོད་དང་། སྐྱ་ཐང་ཚད་པའི་སྐབས་སུ་གཟུགས་སྟོབས་དང་། སྣ་ཁམས་གསར་གསོ་བྱེད་ཐུབ་ཅིང་། ཇ་ཁ་ཐོག་ཆེ་བ་དང་ཞིམ་ཚོ་ཆེ་བའི་ཆེད་དུ་ཇ་ལོ་ཨང་དང་ལྷད་མེད་སྦྱུས་དག་གིས་བཟོས་པ་ཡིན། ང་ཚོས་སྤེལ་ཚོང་དང་ བསྡིལ་ཚོང་གཉིས་ཀ་བྱེད་ཀྱི་ཡོད། །

ཀ་སྤུག་ནྲ་སི་མི་ལིའི་ཕྲི་རམ་པདྨ་ལི་མི་ཊེཊ་ཚོང་ཁང་ནས་སྦྱུས་གཟིགས་གནང་ཐུབ། །

Edited, Printed & Published by G. Tharchin at the Tibet Mirror Press, Kalimpong.

༄༅། །ཡུལ་ཕྱོགས་སོ་སོའི་གསར་འགྱུར་མེ་ལོང་ཞེས་བྱ་བ་བཞུགས་སོ། །

ལོ་:— ༢༦
ཨང་:— ༡༢

YULCHOG SOSOI SARGYUR MELONG [Tibet Mirror]

FIRST PUBLISHED, IN OCTOBER 1925. བོ་རབ་ལོ་ ༡༩༢༥ ལྷགས་ཀྱི་ཧོར་ཟླ་བཞི་པ་ཟླ་ཕ།

June—July 1960

VOL. XXVI No. 12

ཕྱི་ཟླ་ ༦ ཚེས་ ༢༨ ཉིན་ཌ་ལ་ཧཽ་སིར་ ʋ གོང་ས་མཆོག་ནས་བཙན་བྱོལ་བོད་མི་ལག་ཤེས་བཟོ་ལས་ཁང་གསར་ཚུགས་ཀྱི་སྒོ་དབྱེའི་རྟེན་འབྲེལ་མཛད་བཞིན་པའི་སྐུ་པར་དགེའོ། །

ཕྱི་ཟླ་ ༦ ཚེས་ ༢༨ ཉིན་ཌ་ལ་ཧཽ་སིར་བཙན་བྱོལ་བོད་མིའི་ལག་ཤེས་ཐོན་རྫས་འགྲེམས་སྟོན་ལ་གཟིགས་ཞིབ་བསྒྱུངས་བཞིན་པའི་སྐུ་པར་དགེའོ། །

ཌ་ལ་ཧཽ་སིར་བཙན་བྱོལ་བོད་མི་ལག་ཤེས་བཟོ་ལས་ཁག་ཅིག་ལ་ཐོན་སྐྱེད་ཀྱི་ལས་ཀ་བྱེད་བཞིན་པའི་འདྲ་པར་དགེའོ། །

རྒྱ་གར་པན་ཛབ་ཁུལ་ ཌ་ལ་ཧཽ་སིར་བོད་མི་བཙན་བྱོལ་བ་སྡོད་སྐར་གྱི་དབུ་འཛོམས་དང་། བོད་མི་ལག་ཤེས་བཟོ་ལས་ཀྱི་དབུ་འཛོམས་ བོད་མི་སློབ་གསོ་ཚོགས་པའི་དྲུང་གཙོ་སོགས་རྒྱ་གར་དཔོན་རིགས་ཁག་ནས་ ʋ གོང་ས་ཏཱ་ལའི་བླ་མ་མཆོག་ཌ་ལ་ཧཽ་སིར་གཟིགས་ཞིབ་དུ་གདན་ཞུས་དང་། ཌ་ལ་ཧཽ་སིར་བཙན་བྱོལ་བོད་མི་སྤྱི་ནས་ཀྱང་ ʋ གོང་ས་མཆོག་ལ་གསོལ་འདེབས་ ʋ སྙན་ཞུས་ལྟར་ ཕྱི་ཟླ་ ༦ ཚེས་ ༢༨ ཉིན་ཆིབས་བསྒྱུར་འགྲིན་ཆེ་སྐབས་ཕེབས་ལམ་གྲོང་ཡོད་ལམ་འདུས་གང་ཤར་རྒྱ་གར་མི་མང་བརྒྱ་ཕྲག་མང་པོས་དགའ་བསུ་གུས་འདུད་དང་། ཏཱ་ལའི་བླ་མ་རྒྱལ་གྱུར་ཅིག་སོགས་ཀྱི་འབོད་སྒྲ་སྒྲོག་པའི་གནས་ཚུལ།

ཌ་ལ་ཧཽ་སིའི་བཞུགས་སྒྲིག་པོ་བྲང་ནས་མེལ་ལེ་ ༡/༢ གྱི་སར་རྒྱ་གར་བ་དང་། བོད་མི་བསྟར་སྒྲིག་འཚང་ག་ཤིག་ཤིག་གིས་དགའ་བསུས་གུས་འདུད་དང་། ལམ་འདུས་ཁག་ལ་མེ་ཏོག་གིས་བརྒྱན་པའི་སྒོ་ཐོད་ ཏཱ་ལའི་བླ་མ ʋ སྐུ་ཚེ་བརྟན་པ་དང་། ཏཱ་ལའི་བླ་མ་རྒྱལ་གྱུར་ཅིག་སོགས་ཀྱི་དབྱིན་ཇིའི་ཡི་གེ་དང་། བོད་ཡིག་སྦྱར་འགྲིམས་བཅས་ཀྱིས་ཕེབས་བསུ་ཞུས་ཐོག ཌ་ལ་ཧཽ་སིའི་མོ་ཊའི་བབས་ཚུར་སྒོ་རྒྱ་གར་དཔོན་རིར་ཆེ་ཕྲ་དང་། བོད་གཞུང་ གཞུང་ཞབས་བོད་མི་སེར་སྐྱའི་འགོ་འཁྲུས་བཅས་ནས་མཚམས་ཞུའི་མེ་ཏོག་གི་ཕྲེང་བ་དང་། མཇལ་དར་འབུལ་བཞེས་མཛད། དེ་ནས་ ʋ གོང་ས་མཆོག་སྔར་བཞིན་ཕེབས་ཊེར་ཐོག་བཞུགས་ཏེ་ལམ་གཡས་གཡོན་འཕར་བོད་མི་མང་བསྟར་སྒྲིག་གི་མདུན་དུ་དགེ་འདུན་པའི་སེར་ཕྲེང་དང་། གཞུང་ཞབས་གདན་སའི་མཁན་པོ་ཟླ་སྤྲུལ་གྱི་སྦྱོར་སྣེ་བཅས་པོ་བྲང་དུ་ཆིབས་སྒྱུར་བསྒྱུངས། ཡུན་ཙམ་སྐུ་ངལ་གསོས་རྗེས་པོ་བྲང་ཚོམ་དུ་གཞུང་ཞབས་དང་། གདན་སའི་མཁན་པོ་ལས་ཟུར་སོགས་འགོ་བྱེད་ཁ་ཤ་ལ་ཕེབས་གདོང་མཇལ་ཁ་སྩལ། དེ་རྗེས་རྒྱ་གར་དཔོན་རིགས་ཆེ་ཁག་ནས་གཟིམ་ཚུང་མཇལ་འཕྲད་ཞུས་ དེ་ནས་བོད་མི་ལག་ཤེས་བཟོ་ལས་ཁང་དང་། ཐོན་རྫས་འགྲེམས་སྟོན་ལ་གཟིགས་ཞིབ་ཐོག བཙན་བྱོལ་བོད་མི་ལག་ཤེས་བཟོ་གྲྭའི་སྒོ་དབྱེའི་རྟེན་འབྲེལ་མཛད། དེར་རྒྱ་གར་དཔོན་རིར་ཁག་ནས་དམིགས་བསལ་གཟེང་བསྟོད་ཞུས་པའི་བཞུགས་ཁྲིར་ ʋ ཞབས་སོར་འཁོད། དེ་འཕྲལ་ཌ་ལ་ཧཽ་སིའི་སློབ་གསོ་ཚོགས་པའི་དྲུང་གཙོ་སྐུ་ཞབས་ཨོ་སི་ཕེ་ལི་ཁ་ན་ནས་ཌ་ལ་ཧཽ་སིའི་འཕགས་བོད་མི་མང་སྤྱིའི་ཆབ་མཛད་དེ་རྟེན་འབྲུང་གུས་འདུད་ཀྱི་མཇལ་ཞུ་དང་འབྲེལ་ ཌ་ལ་ཧཽ་སིའི་བོད་མི་སྡོད་སྐར་དང་། ལག་ཤེས་བཟོ་ལས་སྐོར་བསྡུས་ཙམ་སྙན་སྒྲོན་གནང་། དེ་མཇུག བཟོ་ལས་ཁང་གི་དབུ་འཛོམས་སྐུ་ཞབས་གོ་ཝི་ཀྲི་ཀ་ཊ་ནས་ལག་ཤེས་པ་སྤྱིའི་ཆབ་མཛད་དེ་གུས་འདུད་མཇལ་ཞུ་དང་འབྲེལ་ལག་ཤེས་བཟོ་ལས་སྐོར་ཞིབ་པ ʋ སྙན་སེང་གནང་། དེ་ཐོག་བཙན་བྱོལ་བོད་མིའི་ཁོངས་ནས་ཨ་མདོ་དང་། ཁམས་ཕྱོགས་ཀྱི་བྲོ་གཞས་དབུས་གཙང་ཕྱོགས་ཀྱི་ལྷ་མོ་བཅས་གཟིགས་མོ་འབུལ་བཞེས་གྲུབ་རྗེས ʋ གོང་ས་མཆོག་ནས་རྒྱ་གར་གཞུང་མི་མང་དང་བཅས་པ་དང་། དབུས་སློབ་གསོ་ཚོགས་པ་གཞན་དག་ཕྱི་རྒྱལ་སློབ་གསོའི་རོགས་རམ་གནང་མཁན། ཌ་ལ་ཧཽ་སིའི་བོད་སྐུ་ཞབས་གོ་ཝི་ཀྲི་ཀ་ཊ་སོགས་ལ་བཙན་བྱོལ་བོད་མིར་རོགས་རམ་གནང་བ་དང་། བཟོ་ལས་ཁང་གསར་ཚུགས་ལ་བསྔགས་བརྗོད་བཅས་ཀྱི་གསུངས་བཤད་གནང་།

མི་སློབ་གསོའི་དབུ་འཛིན་སྐུ་ཞབས་ཨོ་སི་ཕེ་ལི་ཁ་ན་དང་།
ང་ལམ་དགའ་བསུ་སྐྱོ་ཡིན་ཟབ་རྒྱས་བྱུང་བར་ཕྱོགས་རྗེ་ཆེ་ཞེས་དང་།

ཕྱི་ཟླ་ ༧ ཚེས་ ༢ ཉིན་ཆམ་པར་བཙན་བྱོལ་བོད་མི་རྣམས་ལ་བཀའ་སློབ་གནང་བཞིན་པའི་སྐུ་པར་དགེའོ།།

ཆམ་པ་སྨན་ཁང་ནང་ཡོད་བཙན་བྱོལ་བོད་མི་ནད་པ་ཚོར་༧གོང་ས་མཆོག་ནས་གཟིར་ཞིབ་གནང་སྐབས་ནད་པ་ཚོས་ཡིད་བཞིན་ནོར་བུ་༧སྐུ་ཆེ་བརྟན་པའི་གསོལ་འདེབས་ཞུ་བཞིན་པའི་སྐུ་པར་དགེའོ། །

ཕྱི་ཟླ་ ༧ ཚེས་ ༢ ཉིན་ཆམ་པ་སྨན་ཁང་དུ་བཙན་བྱོལ་བོད་མི་ནད་པར་ཐུགས་བརྩེས་གཟིགས་སྐྱོང་གནང་བཞིན་པའི་སྐུ་པར་གཞོ།།

ཕྱི་དྲོ་བཟོ་ལས་ཁང་དུ་རྒྱ་གར་དཔོན་རིགས་ནས་ཕེབས་བསུ་དགའ་སྟོའི་གསོལ་སྟོན་གཟབ་རྒྱས་འབྱུལ་བཞེས་བསྐྱངས། །

ཕྱི་ཚེས་ ༢༩ བོད་ཟླ་ ༥ ཚེས་ ༥ སྔ་དྲོ་པོ་བྲང་དུ་འཁྲུང་སྐར་མཛད་སྒོ་ཚུགས། རྣམ་རྒྱལ་གྲྭ་ཚང་དུ་འཁྲུང་གསོལ་གསུང་ཆོག་བཟུར་ཚུགས་གྲོག། སེར་སྐྱ་མི་མང་ཡོང་ནས་རི་འགོར་སྐུ་སྐྲུང་དར་འཇུར་དང་། བསངས་གསོལ་རྒྱ་ཆེ་དུས། དེ་ནས་༧གོང་ས་མཆོག་བཀའ་ཆོས་གནང་ཡུལ་དུ་ཆིབས་བསྒྱུར་བཞུར་ཁྲིར་༧ཞབས་སོར་འཁོད། སྐུ་ཞབས་གོ་པི་ཀྲི་ཥྞ་ནས་རྒྱན་གྱི་ཕྲེང་བ་ཕུལ་དེ་གུས་འདུད་ཞུས། སེར་སྐྱ་མི་མང་སྤྱི་འཐུས་ནས་རྟེན་གསུམ་བདེགས། དེར་མི་མང་ཡོངས་ལ་སྤྱན་རས་གཟིགས་ངན་སོང་ཀུན་གྲོལ་གྱི་རྗེས་གནང་བཀའ་དབང་དང་། ཡོན་དན་གཞིར་གྱུར་མའི་བཀའ་ཁྲིད། གཞན་དག་ལྷུར་ལུང་སྩལ་བ་བཅས་གདུལ་བྱའི་འཇོན་མར་ཟབ་རྒྱས་ཆོས་ཀྱི་ཆར་པས་འཚིམས་པར་མཛད། གོང་དྲོ་༧ཞབས་ཆམ་དང་སྤྲད་རྒྱུད་སྟོད། རྒྱུད་སྨད་གྲྭ་ཁང་སོ་སོ་དང་། རྣམ་གྲྭ་ཚོར་ཁང་། གཞན་དག་མི་མང་སྡོད་ཁང་ཁག་བཅས་ལ་གཟིར་བསྐོར་དང་། ཆོས་རར་ཆིབས་བསྒྱུར་བཞུགས་ཁྲིར་༧ཞབས་སོར་འཁོད་དེ་འཇམ་དཔལ་མཚན་བརྗོད་ཀྱི་ལྷུགས་ལུང་སྩལ། དགེ་བཤེས་དང་། དཔེ་ཆ་བ་རྣམས་ནས་རྩོད་གྲྭ་ཚུགས་པར་ཐུགས་ཞིབ་ཏུ་དགྱེས་པའི་སྒོ་ནས་ཞིབ་གསན་མཛད།།

ཕྱི་ཚེས་ ༣༠ སྔ་དྲོ་བཀའ་ཆོས་གནང་ཡུལ་དུ་ཆིབས་བསྒྱུར་བཞུགས་ཁྲིར་༧ཞབས་སོར་འཁོད་འཕྲལ་སྐུ་ཞབས་གོ་པི་ཀྲི་ཥྞ་ནས་རྒྱན་ཕྲེང་ཕུལ་དེ་གུས་འདུད་ཞུས། རྒྱུད་གྲྭ་སྨད་སྟོད་མཁན་པོ་ནས་རྟེན་གསུམ་བདེགས། རྒྱུད་གྲྭ་སྨད་སྟོད་གཙོ་གྱུར་སེར་སྐྱ་མི་མང་ ༦༠༠ སྐོར་ལ་འཇིགས་བྱེད་ལྷ་བཅུ་གསུམ་གྱི་དབང་ཆེན་སྟ་གོན་སྤྲགས་མར་སྨིན་རྒྱས་སུ་སྩལ། དགོང་དྲོ་རྒྱ་གར་གཞུང་གི་དཔོན་རིགས་ནས་གོང་ས་མཆོག་གི་སྐུའི་སྟོན་འཁོར་དང་། ཏ་ལ་ཧྭའི་སེར་གདན་ཡོད་འཕགས་བོད་གཞུང་ཞབས་སོགས་ལ་གསོལ་ཇ་ཞལ་དཀར་གྱི་གསོལ་སྟོན་རྒྱ་ཆེར་བཤམས། འདི་ཐོག་རྒྱ་གར་དཔོན་རིགས་ཁག་དང་། གཞན་དག་འབྲེལ་ཡོད་ཁག་བཅས་ཁྲིན་མི་གྲངས་ ༢༠༠ སྐོར་འདུག། འདིར་དབུས་སློབ་གསོ་ཚོགས་པའི་དྲུང་ཆེ་སྐུ་ཞབས་གུབ་ཏ་དང་། ཏ་ལ་ཧྭའི་སེའི་སློབ་གསོ་ཚོགས་པའི་དྲུང་གཙོ་སྐུ་ཞབས་ཁྲ་ན། བཟོ་ལས་ཁང་གི་དབུ་འཛིན་སྐུ་ཞབས་གོ་བི་བཙམ་ནས་གཞན་དག་སྐུ་མགྲོན་ཁག་འདི་དང་འདི་ཞེས་༧གོང་ས་མཆོག་ལ་ངོ་སྤྲོད་ཞུས་དེ་གསུང་གླེང་མཛད། ལག་ཤེས་བཟོ་ལས་ཀྱི་དགེ་རྒན་ལས་བྱེད་དང་བཅས་པར་དམིར་བསམ་མཇལ་ཁ་གནང་ཐོག་འགའ་ཤིག་ལ་གནས་ཚུལ་བཀའ་འདྲི་གནང་བ་སོགས་འཕར་བོད་དཔོན་དམངས་ཡོངས་ཀྱི་རེ་བསྐོངས་མཛད།།

ཕྱི་ཟླ་ ༧ ཚེས་ ༡ སྔ་དྲོ་བཀའ་ཆོས་གནང་གནས་སུ་ཆིབས་བསྒྱུར་ཞུགས་ཁྲིར་༧ཞབས་སོར་འཁོད། སྐུ་ཞབས་གོ་པི་ཀྲི་ཥྞ་ནས་མེ་ཏོག་གི་ཕྲེང་བ་ཕུལ་དེ་གུས་འདུད་ཞུས། སེར་སྐྱ་མི་མང་སྤྱི་འཐུས་ནས་རྟེན་གསུམ་བདེགས། ༧གོང་ས་མཆོག་ནས་བོད་མི་སེར་སྐྱ་ཕོ་མོ་ཀུན་ཁྲིམས་ཡོངས་ལ་སྒྲོལ་དཀར་གྱི་ཚེ་དབང་སྩལ་ཟིམ་ཚང་མས་བོད་རང་དབང་རང་བཙན་སྐྱར་དུ་ལོན་ཐབས་སུ་བོད་མི་སེར་སྐྱ་འགོ་དམངས་ཕོ་མོ་ཀུན་ནས་དུས་བསྟུན་སྐབས་འབབ་ལྷག་དོར་བྱེད་སྐོའི་སྐོར་མ་ཡིས་བྱ་ལ་ཇི་བཞིན་བཀའ་སློབ་ཞིབ་པར་སྩལ། (འདི་སྐབས་བོད་མི་ ༡༠༠༠ སྐོར་ཡོད། ཚང་མས་མིག་ནས་མཆི་མ་ཐྲུག་ཐྲུག་བཏོང་བ་དང་། ཉེ་སྐོར་རྒྱ་གར་བ་མང་པོའང་རྒྱུང་ནས་༧གོང་ས་མཆོག་ལ་ཐལ་མོ་སྦྱར་དེ་ཞལ་མཇལ་ཞུས་འདུད་ཀྱིས་ཚང་མ་འཇམ་ཐིང་ངེར་བཀའ་སློབ་ཞུ་བཞིན་འདུག། སྐབས་འགར་༧གོང་ས་མཆོག་ཀྱང་སྤྱན་ཆབ་སིལ་ཉེའི་སྣང་ཚུལ་བྱུང་སོང་།)

དེ་ནས་བོད་མི་སེར་སྐྱ་མི་མང་སྤྱི་ནས་༧གོང་ས་ཡིད་བཞིན་ནོར་བུ་མཆོག་༧སྐུ་ཚེ་༧ཞབས་པད་བསྐལ་བརྒྱར་བརྟན་པའི་བརྟན་བཞུགས་གསོལ་འདེབས་འབུལ་བཞེས་དང་སྤྲགས་མི་མང་ཡོངས་ལ་མཇལ་ཁ་དང་། ཕྱག་སྣང་སྩལ། དགོང་དྲོ་སྐུ་ཞབས་གུབ་ཏ་དང་། ཁྲ་ན། གོ་བི། ཀེ་ཀ་མན་ཏྲི་སོགས་རྒྱ་གར་དཔོན་རིགས་ཁག་ནས་སྤྱི་རྡོར་གིས་གཟིམ་ཆུང་མཇལ་འཕྲད་དུ་བཅར་བར་གསུང་གླེང་མཛད།།

ཕྱི་ཚེས་ ༢ སྔ་དྲོ་༧གོང་ས་མཆོག་སྐུའི་སྟོན་འཁོར་ཉུང་བསྡུས་དང་བཅས་ཆམ་པ་ཁུལ་ཡོད་བཙན་བྱོལ་བོད་མི་ལམ་བཟོ་བ་རྣམས་ལ་མཚམས་གསོ་གཟིགས་ཞིབ་ཏུ་ཆིབས་སྒྱུར་གནང་སྐབས་ཀུང་ལ་མ་འདུས་ཆེ་ས་དང་། གྲོང་ས་ཚང་མར་རྒྱ་གར་མི་མང་མང་པོས་དགའ་བསུའི་མེ་ཏོག་འཐོར་བ་དང་། ཡི་གེ་སྦྱར་བ་སོགས་དང་། ཆམ་པ་གྲོང་ཁྱེར་ལྟེ་བར་ཕེབས་ཉིའི་མེལ་ལེ་ ༢ ཙམ་གྱི་སར་གདན་ཞུའི་མོ་ཊ་ཐོག་མི་དོག་མཛེས་པའི་རྒྱན་ལྡན་གྱི་དབྱུ་གདུགས་དང་བཅས་འགྲོར། ཕེབས་ལམ་གཡས་གཡོན་དུ་འཕགས་བོད་མི་མང་སྤྲར་བསྒྲིགས་ཀྱིས་དགའ་བསུ་གུས་འདུད་དང་། ཙམ་པ་རྒྱལ་པོ་དང་། ཏེའི་སེའི་སོགས་དཔོན་རིགས་ཁག་ནས་མཚམས་ཞུ་ཕེབས་བསུ་སྣ་ལེན་དང་བཅས་བཞུགས་སྒྲིག་པོ་བྲང་དུ་ཆིབས་བསྒྱུར་བསྐྱངས། དེ་ནས་ཕྱི་ལོགས་ཐང་དབུས་བུ་གཡབ་རྒྱན་སྤྲས་ཅན་གྱི་འོག་ཙམ་པ་ཁུལ་ཡོད་བཙན་བྱོལ་བོད་མི་ཡོངས་ལ་ཆོས་འབྲེལ་ལྷུགས་ལུང་དང་། བཀའ་སློབ། མཇལ་ཁ་བཅས་སྩལ། ཡུན་ཙམ་སྐུ་ངལ་གསོས། ཙམ་པའི་རྫོང་དཔོན་སོགས་ནས་མཇལ་འཕྲད་ཞུས། དགོང་དྲོ་ཙམ་པ་སྨན་ཁང་དུ་ཆིབས་བསྒྱུར་གྱིས་བོད་མི་ནད་པ་ཚོར་གཟིགས་སྐྱོང་མཛད། དེ་ནས་ཙམ་པ་རྒྱལ་པོས་པོ་བྲང་གསར་པར་གདན་ཞུས་གསོལ་སྟོན་འབུལ་བཞེས་མཛད།

(འདིའི་འཕྲོད་ཤོག་གྲངས་ ༡༡ པར་གཟིགས།།)

བོད་རབ་ལོ། ༥༣༩ ཟླ་བ་༥/༥

༣

ཡུལ་ཕྱོགས་སོ་སོའི་གསར་འགྱུར་མེ་ལོང་དེབ་གོ།

སྤྱི་ལོ། ༡༩༦༠ ཟླ་བ་༦/༧

༄༅། གུང་ཁྲན་ནས་ཁམས་ཁུལ་ལ་བཙན་མནར་རྗེ་བཏང་གི་གནས་ཚུལ་ཞིབ།

: གསལ་འགྲེམ་པར :

༄ ཁམས་ཏེ་ཆོ་ཁུལ་སྤྱི་ལོ་ ༡༩༥༡ ནས་བཟུང་སྟེ་སྤྱི་ལོ་ ༡༩༥༩ བར་རྒྱུད་མར་གུང་ཁྲན་ནས་དྲག་བཙན་ཞི་བདེར་
གནས་པའི་བོད་ལ་བཙན་འཛུལ་དམ་བཟུང་གིས་མི་རྣམས་ལ་ཕྱག་འཛོམ་པ་ཕུ་ཞིག་གཉའ་གནོན་རྗེ་བཏང་གི་དྲང་བདེན་
གནས་ཚུལ་མདོར་ཙམ་གོ་སོལ་སྒྱུར།

སྤྱི་ལོ་ ༡༩༥༡ ལོར་ཐོག་མར་གུང་ཁྲན་ནས་བཅིང་དཀྲོལ་དཔོན་དམག་ཏ་ལམ་ཁྲི་བརྒྱད་དགུ་ལྷག་ཙམ་འགྱུར་ནས་ཏེ་ཆོ་ཁུལ་ཡོད་པའི་དགོན་པ་དང་། མི་སེར་རྣམས་ལ་དྲིལ་བསྒྲགས་བྱེད་གསལ། དེ་སྔོན་ལག་སྐྱོང་གོ་མིན་ཏང་དང་བོད་ས་གནས་སྲིད་གཞུང་གི་དཔོན་ངན་མ་རུ་ཞི་རིང་ལུགས་པས་མཚོན་པ་བདག་པོ་ལ་རིམ་ཚོས་བྱེད་མི་དམངས་རྣམས་ལ་གཉའ་གནོན་བ་ཕུ་ཞིག་བཏང་བས་མི་དམངས་ཀྱི་རང་དབང་དང་དཔལ་འབྱོར་བདེ་སྐྱིད་ཀྱི་མགོ་ཐོག་བཟུང་འཛིམ་སར་བཏང་ཞིང་། བཙན་དབང་ལུགས་ཐག་དམ་པོས་བཅིངས་པའི་ཉམ་ཐག་ཆེ་བ་ཡོ་ག་རྒྱ་མི་རྣམས་དེ་རིང་ཆེ་ཙང་དཀྲོལ་དཔོན་དམག་རྣམས་ཀྱིས་བཀྲོལ་གྱི་ཡོད། དབུས་བཟུང་ས་མི་སེར་རྣམས་ལ་ཁྲེ་ཡི་གསོ་ཆུང་ཆུད་དང་རང་རྒྱུ་རང་བདག་གིས་མཆོན་བདེ་སྐྱིད་དཔལ་འབྱོར་དང་མི་འཚད་དཔང་རྣམས་ཉམ་པོར་སྐྱོད་ཆོག་པར་ཁྲིད་རྣམས་བཙན་རྒྱལ་ལ་ལམ་མི་རིགས་དང་ལོག་སྐྱོད་གོ་མིན་ཏང་……དང་བོད་ས་གནས་སྲིད་གཞུང་ལ་སྤྱི་སྤྱི་དགེ་ལྷ་བཟང་མཚོ་ཀུན་ལ་ཕར་བརྩེས་བཀུར་གྱིས་ཆོས་ལ་ཐོག་མར་འདི་བདག་གསུམ་ལ་སྐྱེ་ཚོགས་མི་རིང་ལུགས་ཀྱི་བདེ་སྐྱིད་འདས་བཞིའི་མིས་རྒྱལ་ཁྲིམས་ཆེན་ཆེན་པོའི་ཞིང་ལོག་སྤྱི་ཡུལ་ལུང་འཚོ་བ་གསོ་སྤྱོད་དང་རང་དབང་རང་སྐྱོང་ཐུབ་པར་ཀྱང་ཡང་ནས་རོགས་མགོན་ཡོད། ཆེས་དྲལ་གྲོགས་བྱས་ནས་ཏེ་ཆོ་རས་མ་ཉམས་སུ་གཏན་ཚིགས་སོང་། དེ་རྗེས་གནས་གཞན་རིང་དགོས་དབང་བསྐྱུ་ཐབས་གཡོ་བྱུས་ཀྱིས་ཁྲིམས་བྱང་པར་སྤྱོད་པ་དང་། ཉམ་ཐུ་རྣམས་ལ་ཟས་གོས་གནས་སྨན་གྱིས་རོགས་རམ་བྱེད་པ་དང་། ལས་མི་རྣམས་ཆ་ཆེན་པོ་སྤྲོད་པ་དང་། ལས་དུས་ཉིན་རེ་ཆུ་ཚོད་གཅིག་བསྡད་ན་ཆུ་ཚོད་བདག་པོས་གུང་དགོས་འདྲུལ་བ་དང་། ཐན་ཁྲི་གཅིག་བསད་ཀྱང་བཅག་ཡིད་ཡང་ ༥༠ ཙམ་སྤྲད་པས་མཚོན་གྲོང་ཚང་མི་རིགས་ལ་ཆོས་དང་རང་མོས་དང་རྩིས་མཐོང་ཐོག་རང་རྒྱུད་ངང་བདག་ཡོད་འཛིན་པ་མ་ཟད་གནས་སྐབས་རིང་ཆེང་པར་མ་རྩ་གང་དགོས་སྐྱེད་མེད་སྤྲོད་པ་དང་། ལས་མི་ལས་ཁང་ཕྱུགས་སོགས་གང་ལག་སྟེར་ཞིང་ལོ་ལས་རིང་བདེ་སྐྱིད་ཀྱིས་དངོས་སུ་"འཚོ་ཞིང་བ་བཀག་ཉམ་དུ་བང་ཆ་ནུས་མེད་སར་ཡར་རྒྱས་འཕྲུལ་བ་ཞིག"གྲགས་ནས་བོད་མི་ཚང་མས་བསྔགས་བརྗོད་ཡིད་སྨོན་བྱེད་པ་ཞིག་བྱུང་ཡང་ཙམ་ན། སྤྱི་ལོ་ ༡༩༥༦ པའི་ལོ་ནས་བཟུང་ས་ཞིང་འབྲོག་ལུགས་དང་བཅོས་པར་བཅོས་བསྒྱུར་གྱི་ལས་སྒོ་ཐོག་མར་རྩུགས་ཏེ། མི་ཚང་མ་གཅིག་པ་ཡིན། རིགས་རུས་ཀྱི་གནས་དང་། ཕྱུག་དབུལ་དབོན་ནག་ཡོ་བ་དང་། དབང་ཆེན་བང་མེད་སོགས་ཀྱི་དབྱེ་འབྱེད་མེད་ཅིང་དབུལ་ཕྱུག་འདྲ་མཉམ་"འཚོ་སྒྲིལ་གྱི་ལས་འགོ་རྩུགས་ཏེ་བཅོས་བསྒྱུར་བྱེད་ཀྱི་ཡིན་ཞེས"བརྗོད་ཀྱང་དཔེར་ན་སོ་ནམ་པ་ཞིག་ལ་ཆ་བཞག་ན་རང་གི་ས་ཞིང་འབད་རྩོལ་འདེབས་ལ་ཐོབ་ལ་ནས་ཐོབ་པའི་སྟོན་ཐོག་ཚང་མ་རང་གིས་ཅི་དགར་བེད་སྤྱོད་བྱེད་དབང་མེད་པར་འབྱུ་རིགས་གང་ཡོད་ཚང་མ་མི་དམངས་སོ་ནམ་མཉམ་ལས་ཁང་ཞེས་པར་སྤྲོད་དགོས་པ་དང་། དེ་མཚུངས་འབྲོག་པ་རྣམས་ཀྱང་རང་གི་འབྲི་གཡག་གཟར་ལུག་གང་ཡོད་རང་གིས་བེད་སྤྱོད་མི་ཆོག་པར་འབྲོག་ལས་མཉམ་ལས་ཁང་དུ་སྤྲོད་དགོས་པ་དང་། ཚོང་པ་རྣམས་ཀྱང་རང་གི་རྒྱུ་ནོར་མ་རྩ་གང་ཡོད་ཚང་མཚོང་ལས་མཉམ་ལས་ཁང་དུ་སྤྲོད་དགོས་པ་སོགས་རང་གི་ངལ་རྩོལ་གསོག་སྒྲུབ་ལས་བྱུང་བའི་རྒྱུ་དངོས་ཟོག་གསུམ་ལ་རང་དབང་བདག་སྤྲོད་བྱེད་དབང་མེད་པ་དང་། ཐ་ན་རང་གི་ཁང་པར་སྡོད་དབང་མེད་པར་ཚང་མ་མི་དམངས་ཀྱི་ཁང་ཆེན་རུ་ལུག་མཉམ་སྡུར་ཕར་སྡོད་དགོས་འདུག། དེ་རྗེས་རྒྱུ་དངོས་ནོར་ཕྱུགས་དང་ཁང་པ་བཅས་པ་གུང་ཁྲན་ནས་མིང་མཉམ་བདག་གནས་འདུ་འཁྲུགས་བྱས་སུ།

རྒྱ་ནག་ལ་ཡིན་ན་ཉིན་རེ་མི་རེ་ར་ཟ་འཐུང་ཟེར་ཡས་མེད་ཀྱང་བོད་མི་ཚོར་ཉིན་རེ་ར་ཟས་ཐེད་རྗེ་ཟ་གི་ཡོད་ན་མི་གཅིག
གིས་ཟ་འཐུང་བྱེད་ཐབ་ཟས་ནམ་དམངས་ཀྱི་འཚོ་བ་ཡར་རྒྱས་ཡོང་ཐབས་བྱ་ལ་ལུགས་སོགས་ལ་བསྟོད'''
ནས་ལས་གོ་འཕེར་མི་ཚོར་ཉིན་རེར་རྩམ་པ་མོ་ག་གང་རེ་དང་ཀུ་འབོལ་ཐང་བཞི་རེ་ཙམ་མ་གཏོགས་བསྐྱེར་མིན'''
ལ་བརྟེན་པས་མི་སེར་ཚང་མ་ལྟོགས་རིད་ཤི་བ་འདང་མང་པོ་ཡོང་གི་འདུག ། རྒྱ་རིགས་ཆེན་པོའི་སྲིད་ཇུས་ཐོ་ལ་སྣང་
ཁམས་དང་ཨ་མདོ་སོགས་ཀྱི་ཞིང་དང་རིགས་ཕོ་མོའི་འཁྲུ་སྐྱེ་བཅུད་ནས་བོད་རིགས་རྩ་ཆད་གཏོང་ཐབས་དང་། རྒྱ་རིགས
སྤེལ་ཐབས་བྱེད་པ་མཐར་ད། དེར་སྒྲུབ་པའི་ཕྲུ་གུ་ཕ་མ་ཡ་མི་ཤེས་ཀྱང་མ་བསྟན་པར་སྐྱེས་འགྲུལ་ཡ་མི་འཛུ་ནས་ཁ'''
ཕྲལ་ནས་ཁྲིད་པ་ལོ་ལྟར་གསོན་གསོན་བར་བུ་བཙལ་བ་ཞེས་པར་བཞག་སྟེ་མས་རང་གི་བུ་ཕྲུག་ལ་ཐུད་འཕྲུར
དུ་འདང་འགྲོ་མི་ཆོག ། ཕྲུ་གུ་ལོ་ལྔ་ལོན་པ་ནས་ལོ་བཅུ་བར་བྱིས་པ་དགའ་ཁང་ཞེས་པར་རྩེད་མོ་རྩེད་ནས་བཞག་པ་དང་།
ལོ་ ༡༠ ལོན་པ་ནས་ལོ་ ༢༠ བར་སློབ་ཡིག་སོགས་སློབ་སྦྱོང་བྱེད་དགོས། ལོ་ ༢༠ ལོན་པ་ནས་ལོ་ ༣༠ བར་ཕོ་མོ་ཚང་མས་གུང་གྲ་ན'''
ལྷ་བ་དང་དམག་སྦྱོང་སྦྱོང་དགོས། བཀའ་བཀོད་རྒྱུད་འཛིན་པ་དང་། སབ་དག་གྲོལ་ཐིམ། དཔོན་ངན་མ་ཚུལ་
གྲོལ་ཐིམ་པ་དང་། འཛིན་ལྡན་གྲོལ་ཐིམ་བཅས་པའི་ཕྲུ་གུ་རྣམས་ལོག་སྤྱོད་པའི་ཕྱོགས་སུ་བརྩས་ནས་དེ་ཚོའི'''
ཕ་མ་བུ་ཕྲུག་བཅས་པ་ངན་ལས་དང་བརྩོན་ཁྲིམས་དྲག་པོའི་འོག་ནས་རྩ་མེད་གཏོང་གི་འདུག ། ལོ་ ༣༠ ལོན་པ་ནས
ལོ་ ༦༠ བར་གྱི་མི་རྣམས་སེམས་དམངས་མཉམ་ལས་ཁང་ཞིང་ལས་དང་ཤིང་འདེབས་ལ་བོལ་དང་བཟོ་འཕྲུལ་དང་གཏེར་འདོན
དང་ཨར་ལས་ལམ་བཟོ་སོགས་ངལ་རྩོལ་ལ་ཞུགས་པའི་ལས་ཀ་བྱེད་དགོས། གཞན་ཡང་ལྟ་རྟ་བཏུབ་དང་ཉིང
གཙོད་པ་དང་རྫོན་པ་རྒྱུགས་འཚོལ་ལ་དུ་འགྲོ་དགོས། ལོ་ ༦༠ ཡན་ཆད་པ་རྣམས་ཀ་ན་སོ་ཁང
དུ་སྡོད་དགོས་ཞེས་བརྗོད་ནས་དེ་ནས་དང་དྲུང་ཆེན་སོགས་ལ་མི་སེར་རྒྱ་ནག་བསྡུ་སྡུམ་ཕྱུག་ལ་ཁྲིད་ནས་དེའི་ནང་
ནས་ཕྲན་བུའི་ལས་ཀ་འཕེར་བ་རྣམས་ལ་ཉིན་སྐར་བྱེད་དང་རྩ་རྩ་ཁྱི་ཞིམ་དང་འབྲུ་སྲིན་སོགས་བསད་
གཅུག་པ་དང་། མིག་ལོང་བ་དང་འཕེལ་རྒྱས་ལ་རྒྱ་འཕྲུག་བསྐོར་གཅུག་པ་དང་། གང་ཡང་མི་ཐུབ་པ་རྣམས
གསོན་པོར་གཅན་གཟན་ཁང་དུ་ཟླ་ནས་སྣག་གཟིགས་ངན་ང་སོགས་ལ་བསྐྱུར་བ་དང་། དེ་ཕྱིར་སྒྲིག་རྒྱུར
བཙོ་བ་དང་། ལུས་ཀྱི་ཐུགས་པ་དབུལ་བའི་བར་ལ་ཡ་ཆ་ལྷག་ནས་མ་སྤུར་བ་དང་། ཡང་བང་པར་བཏགས'''
སྲུང་ཡག་པོ་མ་བྱུས་ན་ལོག་སྤྱོད་གི་མིང་ཏུ་དང་འཁྲུལ་བས་མི་རྒྱབ་ཡོང་ཞེས་བརྗོད་རྗེས་གུང་ཕྲན་རང་ནས
མཚན་མོ་གསང་ཐབས་ཀྱིས་མི་རྒྱབ་ནས་མི་མང་པོ་གསོན་བསྲེགས་བཏང་བས་མཆེན་དམྱལ་བ་ཡང་གསོས
ཀྱི་སྡུག་སྦྱོང་གཏོང་གི་འདུག །

ཕྱོན་དུ་དགོན་པའི་མཆོད་རྫས་ནམ་རྫས་དང་བཅས་པར་བཙོས་བསྒྱུར་གང་ཡང་མེད་པས་ཆོས་དང་རང་དམིགས
ཐོག་ཧམ་རང་ལམ་སྤྲོ་ལ་ལྷུར་བྱེད''' ཆོག་བརྗོད་ནས་གནས་སྐབས་བཅོས་བསྒྱུར་གང་ཡང་མ་བཏང་ནའང་།
མའོ་ཀྲུའུ་ཞི་འི་བཀའ་ཡིན་ཞེས་ཁམས་བུལ་དུ་དགོན་པ་ ༡༥༢༦ ཡོད་པ་སོ་ཚོ་ཆང་མས་བདག་མ་ཕྱུའི
གྲལ་རིམ་ཡིན་པས་ཟླ་གཉིས་ནང་སྔ་ན་ཡོངས་རྫོགས་རྩ་གཏོར་གཏོང་དགོས་ཞེས་བཀའ་ཕེབས་ཁས་ལེན
ཞུས་པ་ཡིན་ཞེས་བརྗོད་ནས་ཀ་དཔལ་ལ་རྫོགས་གསུམ་མཐའ་འཆད་དང་བྲག་འབྲི་ཡན་ཆད་ཀྱི་དགོན་པ་ཁག་ ༢༣ ཀྱི་
དགེ་འདུན་པ་རྣམས་བྲག་འགོ་དགོན་པའི་ནང་བཙུ་ན་རྫོང་གི་ཁྲིམས་ཁྲི་ཆེན་དམག་པ་ཚོས་གྲབས་ཀྱི་ཡང་
སྲིད་ཀྱིས་བཙོས་པས་བླ་སྤྲུལ་མཁན་པོ་དང་། དགེ་སློང་བརྡུངས་པས་ ༢༠༠ ཕྱག་ཙམ་དང་། སྣ་རྒྱུད་ ༥༠༠༠/
བཙོན་འཇུག་བཅུགས་སོང་། དེ་རྗེས་གུང་ཕྲན་གྱིས་དེ་ཚོར་ཁྲིམས་དེ་ནང་། ང་ཚོའི་གུང་ཕྲན་རིང་ལུགས་ཀྱི་སྟོན་པ་ན
གཉིས་ཡོད་རེད། དེ་ནི་མར་ཀ་སི་དང་ལེ་ནིན་གཉིས་ཡིན། བླ་མ་གཉིས་ཡོད་ཙང་གཅིག་ནི་སི་ཏ་ལིན་དང་།
མའོ་ཀྲུའུ་ཞི་ཡིན། ཆོས་ནི་སྤྱི་ཚོགས་རིང་ལུགས་རེད། ཁྱེད་ཚོའི་ཆོས་ལུགས་ཀྱི་སྟོན་པ་ནི་ཤཱཀྱ་ཐུབ་པ
རེད་ཟེར། ཁོང་རྒྱ་གར་གྱི་རྒྱལ་པོ་ཞིག་གི་བུ་རེད། ཁོང་གིས་མང་འབངས་ཀྱི་སེར་ལ་གཙེ་གནོན་བཏང་བ་ཞིག'''
ཚོད་མེད་བཏང་བ་དང་། མཐའ་བསྐོར་གྱི་རྒྱལ་ཁབ་གཞན་ལ་བཙན་གནོན་དབང་སྒྱུར་བྱས་པར་བརྟེན་ཆེད'''

བོད་རང་བའི་ལོ་༡༠༣༨/ཟླ་བ་༢/༥/ ཡུལ་ཕྱོགས་སོ་སོའི་གསར་འགྱུར་མེ་ལོང་དེབ་ཀོ།། སྤྱི་ལོ་(༡༩༦༠ ཟླ་བ་༦/༧/

མས་འདི་རྗེའི་ལ་བྱུས་པ་རྒྱ་བ་གཏོང་མ་ཐུབ་སྐབས་ནགས་གསེབ་ཏུ་བྲོས་ནས་ལོ་རྒྱུད་དེ་ར་ཡན་འཚོལ་བའི་བ་སམ་བློ''''
བཏང་ཞིང་མི་སེར་རྣམས་སྐྱུར་ཡང་དབང་གཙོ་བདག་གཟུང་བྱ་ཕྱིར་ནང་ཆོས་ ཞེས་པ་འདི་བརྒྱ་མས་པ''
རེད༔ ཞིང་ནི་མི་འི་བྲུམ་གཏོགས་ལྷ་དང་སངས་རྒྱས་གང་ཡང་མ་རེད། ཞིང་གི་ཆོས་ལུགས་འཛིན་མི་རྣམས་ནི།
ལས་མི་ལས་ཀ་བྱེད་མི་སེར་ལ་གཉའ་གནོན་པ་ཀུ་ཞིག་གཏོང་བ་དང་། གོས་བཟང་གྱོན་ཞིང་ཟས་ཞིམ་བཟའ་དགོས
རེད༔ མི་རྣམས་ལ་སྣང་ལྟ་བུའི་སྐད་ཆ་བཤད་ནས་གཞན་ནོར་ཐབས་འཁྲུགས་བྱེད་པ་རེད། ཆོས་བྱས་ན་བདེ་
འགྲོ་མཐོ་རིས་ཀྱི་ཞིང་ཁམས་སུ་སྐྱེ་བ་དང་། མ་བྱས་ན་དམྱལ་བ་ཞེས་པར་སྐྱེ་རྒྱུ་ལ་བརྗོད་རྒྱུད། དཔེར་ཡང་ཞིང་
ཁམས་དང་མར་དམྱལ་བར་འགྲོ་རྒྱུ་མཁན་སུ་ཡོད་པ་རེད། ཁྱེད་ཚོ་འི་དཀྱིལ་ནས་ཞིང་ཁམས་དང་དམྱལ''''
ཁམས་དངོས་སུ་མིག་སྔོན་བྱེད་ཐུབ་ནི་ཆོས་བྱེད་ཐུབ་མི་ནང་གཏེར་གཏོང་གི་ཡིན་ཞེས་བརྗོད་ནས་མཆོག''''
གསུམ་ལ་དམས་རྩེད་མེད་བཏང་སོང་། དེ་ནས་བླ་སྤྱིལ་མཁན་པོ་དང་སྤྲུལ་པ་ཚང་མའི་གཟན་ལྭ་མ་ཆོས་གོས''
ཕུད་ནས་རྒྱ་མིའི་གོས་ག་ཡོགས། ཁ་བཏོན་བྱེད་པའི་དཔེ་ཆ་དང་གདུགས་དང་མཆོད་རྫས་རྣམས་གསང་སྦྱོད་བྱེད་''
འཐེངས་སོང་། དེ་རྗེས་ཁྱེད་རང་བླ་མ་དང་ཡི་ནས་ཉམས་མ་ཁར་འཕུར་བ་དང་། ས་ར་འཛུལ་བ་དང་། རྒྱུར་འགྲོ
བསོགས་ཀྱི་རྫུ་འཕྲུལ་བསྟན་དགོས་ཞེས་བརྗོད་ནས་བླ་མའི་དབུར་ཕྱད་མེད་ཀྱི་དར་མ་དང་བང་གདན་གཡོག་པ
དང༔ དེ་ནས་ལག་པ་གཉིས་རྒྱབ་ལ་རྒྱ་ཐག་གིས་བསྡམས་ནས་གནམ་ཐག་རྒྱུ་ར་རྩ་དཔྱངས་པ་འཛམ་འཛིང་པར
ལུགས་དང་འབྲུ་དང་ཚ་དོ་སོགས་བཞག་སྟེང་ཕྱུད་མེད་རྣམས་བཞོན་ནས་དམས་རར་གཏོང་བ་དང་། ཁྱེད་ཚོ་འི''''
ཆོས་ཀྱི་མཐུ་དང་བསོད་ནམས་བསགས་པའི་མཐུ་དངོས་སུ་ཡོད་ན། དཔེ་ནམ་མཁའ་སྐོར་པ་ནས་ཟས་གོས
སྨན་དང་རིན་པོ་ཆེའི་ཆར་པ་ཕབ་ཐུབ་ན་ཚོག་ཅེས་བརྗོད་ཀྱི་འདུག །དེ་ནས་རྩ་ཐབ་ལ་རྒྱུ་རྒྱབ་ནས་ཁ་ཐེབ་ལྒྲ་ལུས
ཚང་མ་ཐབ་པ་ཅིང་རྒྱབ་པ་པོ་དང་། ལུས་སྣང་ལེགས་པར་ཟུག་པར་བསྡམས་ནས་བཙིར་བ་སོགས་སྡུག་སྡུ་མི་བཟོད
པ་མང་པོ་གཏོང་གི་འདུག །བླ་མ་དང་བུད་མེད་བཙན་གཡེམ་བྱེད་བཅུག་པ་དང་། གྲྭ་པ་དང་བཙུན་མ་ཉམ་སྡོད
བྱེད་བཅུག་པ་རེད། དེ་རྗེས་མི་དམ་ཁང་ནང་དུ་བསར་གྲྭ་པ་དང་ཨ་ནི་གཉིས་སྡོང་ནས་གྲྭ་པ་འདི་ལ་ཨ་ནི་ལ་བཙན་
གཡེམ་བྱེད་ལུགས་སོགས་འཕྲུ་དམོད་དང་སྨད་ར་བཏང་བ་དང་། སངས་རྒྱས་ཀྱི་སྐུ་གསེར་ཟངས་རྣམས་བ་ཀུ་
ནས་མེ་མདའ་ལ་སོགས་བཟོ་ཕྱིར་རྒྱ་ནག་ལ་གཏོང་བ་དང་། འཇམ་སྐུ་རྣམས་བཙག་ནས་རྫབ་དོད་དུ་འཕངས་པ་དང་།
བཀའ་བསྟན་ཆོས་རྣམས་ལ་ཀུ་ཞིག་ནས་ལྕམ་བརྩང་བཟོ་བ་དང་། རྩ་སྐྱིགས་ལྟར་ལམ་དུ་བ་ཀྲམ་པའི་སྟེང་དུ''''
འགྲོ་བ་དང་། ཐང་སངས་རྒྱས་ཀྱི་སྐུ་བརྙན་མཐི་བོང་ཚོམ་དང་གསུང་རབ་ཡིག་འབྲུ་གཅིག་ཡོད་པ་དང་།
དགེ་འདུན་དམར་སེར་གྱོན་པ་གཅིག་ཀྱང་མཐོང་རྒྱུ་མི་འདུག །ཆོས་སྒྲ་སྒྲུང་སྐྱོ་ཙམ་ཐོས་རྒྱུ་མེད་པ''''
བཟོས་སོང་། སྐུ་གསུང་ཐུགས་རྟེན་རྣམས་ནི་མི་དམངས་ལ་ཀུ་ཞིག་གི་རྒྱུ་དངོས་དང་། བླ་སྤྱིལ་གྲྭ་པ་རྣམས་ནི''
པ་ཀུ་ཞིགས་བདག་གྲལ་རིམ་ཡིན་པས་མང་འབངས་བདག་གསུམ་ལ་དེ་རིང་རྩ་མེད་བཏང་ན། སྤྱི་ཚོགས་རིང''''
ལུགས་ཡར་རྒྱས་ཀྱིས་མི་སེར་ལ་བདེ་སྐྱིད་དངོས་སུ་ཐོབ་ངེས་ཞེས་བརྗོད་ཀྱི་འདུག །དེ་མཇུག་ངས''''
དཔེར་ན། ཉིན་རེར་བཙན་ཁྲིམས་ལྟ་བར་མི་བཟོད་པ་བཏང་ནས་མི་མང་ཤི་རྒྱུ་ཡིན། བུ་མོས་མི་ཚོགས''
སར་འདང་གི་མའི་ཉམས་བརྗོད་ཐོག་དམས་ར་དང་ཉམས་རྟང་བཏང་ཞུས་བསད་དགོས་པ་མ་ཟད་བུས་ཀྱང་རང་གི་ཕ་ར་ད''''
བཞིན་ཉམས་རྟང་བཤད་གཟུང་བྱེད་དགོས། ག་ཡོ་ཡོ་པོས་དཔོན་དང་སློབ་ཕྲུག་ས་ཀ་གཙན་དང་སྐྱེ་དམན་གྱིས་ཁྲོ་གར''
དེ་མཇུག་འབྱེད་དགོས། ལུས་ཀྱི་ཀ་དམ་བུར་བཙུ་ནས་བསོད་པ་དང་། སྨགས་པ་བ་ཀུ་བ་དང་། བསོན་བསྒྲིགས
གཏོང་བ་དང་། ལྕགས་ཀྱས་གཏོང་བ་དང་། གསོན་དང་དུ་སྲེག་པ། གསོན་པོར་ས་ཅན་གཟན་གྱི་ཁར་བསྐྱར་བ་སོགས''
ཀྱིས་བོད་ཀྱི་མི་རིགས་སེར་སྐྱ་ཕོ་མོ་ཆེ་ཕྲ་མ་ཐབ་ཐང་གཞུ་མེད་བཏང་དང་གཏོང་བཞིན་པ་རེད། གཞན་ཡང་ཟླ་བ་སྔ་
ཨ་ནི་བྱེད་པ་ནི་མི་རིགས་འཐོར་སྐྱེད་ལ་འགག་ཐབས་དང་། མཆོད་འབུལ་བསྐུལ་བསྒྱུར་དང་དགེ་ལས་བྱེད་པ་ནི
མི་རིགས་ཀྱི་འཚོ་བར་གནོད་ཐབས་དང་། སྨོན་སྨྲ་བ་འཆད་རྩོད་སོགས་བྱེད་པ་ནི་དུས་ཆོད་འགྲོ་ལུག་བཏང་བ་དང་།
མདོར་ན་དཀོན་མཆོག་ཅེས་པ་ནི་གང་ཡང་མ་རེད་ བཀག་བསྒོས་རྒྱུ་དང་འཛིན་དང་མ་རྩ་ཡི་རིང་ལུགས་ཀྱི་རྩ་བ་རེད།

ཆོས་ཐེར་བདེ་གང་ཡང་མ་རེད། མི་དམངས་བཅིངས་འགྲོལ་དང་གཉིད་འབེབས་ཀྱི་རྫས་ཐོན་ཞིག་རེད། ཟླ་མ་དང་གྲྭ་པ་རྣམས་ནི་མི་དམངས་ལ་བ་ཤ་ཟ་ཞིང་ཁྲག་གཉན་གཞོན་གཏོང་མཁན་ཞིག་ལས་གཞན་གང་ཡང་མ་རེད། ཅེས་བརྗོད་པ་དང་། ཡང་གྲུབ་པ་གཉིས་ནས་རྒྱ་ལ་དམངས་ནི་ནག་པོ་ཆེའི་སྐྱ་རིར་ལུས་ལ་གཟུང་ཡོད་པར་ངོ་ལོག་པའི་རྩ་བར་ཐུག་ཏུ་ལའི་བླ་མ་ཡིན་པས་མི་དམངས་ཉིས་ནས་ཕྱིར་ངེས་མིན་ཞེས་བརྗོད་ནས་བསད་པར་འཁྲིད་སོང་། ཡང་སྔོན་དུ་གུང་ཁྲན་ནས་གོ་གནས་སྦྲུད་པའི་ཁམས་པ་དང་མི་དྲག་དཔོན་རྣམས་དང་ཞབས་ཞུ་མི་རྣམས་ལ་བཙིང་དཀྱིལ་གཏོང་དགོས་ཞེས་བརྗོད་ནས་བྲག་འགོ་དགའ་ཚང་ཕྲུག་མཇོད་ལ་མི་སྐྱག་ཟེར་བ་རུག་པ་དང་། མགོའི་སྐྲ་ཀ་དང་རེ་རེ་བཞིན་བཏགས་པ་སོགས་སྡུག་འཛེམས་སྣ་ཚོགས་བཏང་སོང་། ད་རང་དབྱུག་འགོ་བཀའ་རམ་ཁམས་ཆེན་གྱི་མདོ་རྩིགས་གསུམ་སྤྱང་པོ་མཚན་གུང་ནས་བ་ཤ་ར་བཏང་སྟེ་བྱིས་ཡོང་ནས་མགོ་ལོག་གསེར་ཐབ་ཟེར་བའི་ཡུལ་འཁྲུག་ཁྲིམས་གཅིག་ཙམ་གྱི་ངོ་རྒོལ་པ་དང་མཉམ་མཐུན་ནས་ངོ་རྒོལ་བྱས་པ་ཡིན། དཔོན་ལོག་འདྲེན་གྱི་ནང་པོ་ཁྲག་རྫམས་གང་ཤུན་ལ་ངོ་རྒོལ་བྱེད་སྣ་བས་ཟླ་བ་བཞི་ལྔའི་རིང་འབྲུག་དགོན་ས་རིང་དགུག་མའི་ནང་དུ་རི་བསུལ་ཁག་ཏུ་ཧ་ཧུམ་གྱི་དྲི་ཙམ་མི་ཐབ་ཀྱང་ནགས་དང་རི་ལ་གནས་པའི་བྱ་དང་ཁ་ཤ་རྒྱུ་སོགས་བསད་ནས་ཉིན་མོར་རྫ་གསེབ་དང་ནགས་སུ་ཡིབ་ནས་སྒོ་བལྟ་བྱས་ཏེ་མཚན་མོར་དགྲ་དང་འཐབས་འཛིང་དྲག་པོ་བྱས་ནས་ཡོད་པ་ཡིན། པལ་ཆེར་ལོ་ལྔའི་རིང་ཕར་རྒོལ་ལ་ལན་མང་བྱས་རུང་དཀོར་རྒྱུ་བསྡུན་བཙན་པོ་དང་གོ་ལག་རྫས་མདེལ་འབྲང་དེས་སོགས་མཐུན་གྲོགས་བྱ་མི་མེད་པས་རྫས་མདེལ་ཟས་སོགས་རྫོགས་པ་དང་། རྒྱ་དམར་མི་མང་གི་དྲག་སོགས་ལ་བརྟེན་པས་མཐར་ཡུད་ཙམ་མིན་ལ་བརྟེན་བསྐོར་དེ་མི་བྱ་མཐུ་མེད་བྱུང་། དཔོན་དང་པོ་མགོ་ལོག་གསེར་ཐབ་ནས་བགྲང་ཏེ་རྒྱ་གར་ས་མཚམས་མ་བསླེབས་བར་རྒྱ་དམར་པ་ངོ་རྒོལ་འཐབ་འཛིང་ཐེང་ ༣༣ རྒྱབ་པ་ཡིན། དཔོན་འགོ་དཔོན་སྐུ་མདུན་དབང་ཕྱུག་རྒྱུད་ཕར་རྒོལ་གྱིས་དགྲ་ལག་ཏུ་ཤོར་སོང་། ལྷག་འཁྱིད་མི་ཁྲ་ ༧ ཡོད་ཐོག་ནས་ཚང་མ་ཁ་འཐོར་གྱིས་འདི་གར་མི་ ༤༠ ཙམ་བསྡུ་ནས་ཡོད། དེ་འཁྱིད་ད་ལྟའང་རྒྱ་དམར་ལ་ཁ་གཏད་བྱེད་བཞིན་པ་ཡིན། དཔོན་ཚང་མ་ཁ་འཐོར་བྱེད་དགོས་དོན་ནི། ཁ་ཟས་དང་རྫས་མདེལ་འཚོད་པར་བརྟེན་ནས་ཁ་འཐོར་བྱེད་དགོས་བྱུང་། དཔོན་རྒྱ་དམར་ལ་ངོ་རྒོལ་བྱེད་དོན་སྙིང་པོ་ནི་རང་ཚོ་རང་གིས་ཞིང་སྒྲུབ་རྒྱུ་ནོར་ལོངས་སྤྱོད་གཏན་ནས་འཕྲོག་མ་བཅུག་པར་ཆོས་ཀྱི་ཆོས་ལུགས་ཐུན་ཞིག་སྒྲུབ་ཐར་བའི་ཆེད་དུ་བརྒྱབ་པ་མིན། རང་གི་མི་རིགས་ཀྱི་ཆོས་དང་ཆོད་དབང་དང་ཤེས་རིག་དང་བསྟན་སྲིད་ཅན་པར་ཕྱི་རྒྱལ་གཏོང་བཅུ་མེད་བཟོད་མིན་ལས་དེ་རྣམས་བསྐྱུར་གསོ་བྱ་ཕྱིར་རང་ཉིད་གཅེས་སྲིད་ལ་མ་ལྟ་བར་སྡུར་བོད་བུས་ཀྱིས་ཐབ་ཏུ་ངོ་རྒོལ་བྱས་པ་ཡིན། དཔོན་ཀུན་མི་བཅུ་ཚ་ནས་བཙལ་ཕྱུལ་ས་གནས་པོ་ཁ་ར་བརྒྱུད་ད་རྒྱ་གར་ལ་ཕྱོགས་སྐྱབས་ཕྱིན་གྲོགས་ཞུ་བར་ཡོང་པ་ཡིན། དེས་ནས་རྒྱ་གར་གཞུང་དང་རང་དབང་ལ་དགའ་བའི་རྒྱལ་ཁབ་རྣམས་བོད་མི་ཡུལ་དཀྲུལ་བསྐྱོད་མ་ཁབ་རྣམས་ལ་མི་རིང་སྒྲོག་སྐྱོད་ཕན་ནག་གསོ་ཅི་ནུས་ཡོད་པ་ཞུ། ཀུན་མི་ཉག་མཁན་པོ་རབ་རྒྱས་དང་། དགོན་ཟླ་ཚང་ཚེ་དབང་འཇིགས་མེད་བུ་གཉིས་ནས་བད་ལྷག་སྨན་སྒྲོན་ནུ

ཕུལ།།

༄ ཉེ་ཆར་བོད་མི་སྐྱབས་བཅོལ་བ་རྣམས་ལ་སློབ་སྦྱོང་བྱེད་པའི་ཆེད་དུ་མ་ཧཱ་བྷ་རྒྱུན་ཕན་གསོར། ཨ་མི་རི་ཀའི་གཞུང་ནས། སྐད་རིགས་དང་། ཀ་ཁ་ཡུལ་དུ་ཕྱོགས་ཀྱི་ཚོང་སློབ་སྦྱོང་བྱེད་པའི་དོན་ལ་དགོས་མཁོ་དངོས་པོ་སོགས་བཞོ་གྲུབ་ཕྱིར། ཨ་མི་རི་ཀའི་ཏོ་ལར་ཆིག་ འཕུམ་མཐུན་རྒྱན་རོགས་རམ་གནང་འདུག་པའི་གནས་ཚུལ།།

༄ ཤར་ཨ་མེ་རི་ཀའི་ཁུལ་དབྱིན་གཞུང་མངའ་འོག་ཏུ་ཡོད་པའི་རྒྱ་ཡེ་སྐྱོབ་ཀྱི་ལཱ་ཏུ་རུ་བྱ་བར་སྐྱེ་བ་ཆོས་ཉིན་དབྱིན་གཞུང་ནས་རང་དབང་གནང་འདུག ། དེ་མཆུངས་ཡ་རན་སྦྱོར་གཞུང་ནས་ཀྱང་དེ་ཉིན་ཡར་ནུ་ཡ་ཡི་ ༢༦ མངའ་འོག་ཏུ་ཡོད་པའི་བྲི་ཏིན་སྐ་ཏ་ཀ་མ་རུ་ཡོ་བང་རང་དབང་རང་སྐྱོང་གནང་འདུག་པའི་གནས་ཚུལ། །

བོད་རབ་ལོ་ ༢༠༨༧/ ཟླ་བ་༨/༥/ ཡུལ་ཕྱོགས་སོ་སོའི་གསར་འགྱུར་མེ་ལོང་དགོ་དེ།། སྤྱི་ལོ་༡༩༦༠ ཟླ་བ་ ༦/༡/

༄༅། དབྱིན་ཇིའི་རྒྱལ་མོ་ཨེ་ལི་ཛ་བེ་ཐ་གཉན་དཔྱལ་ལྷན་རྒྱས་ཀྱི་ལོ་༡༩༦༧ སྤྱི་ཟླ་ཚེས་༢༠ ཉིན་ལོན་ཊོན་ནས་ཕེབས་ཇོག་ཐོན་ཏེ་ཉིན་དེ་གར་རྒྱ་གར་རྒྱལ་ས་ནེ་ཏུ་ཌིལ་ལིར་ཕེབས་འབྱོར་གནང་རྒྱུ་མ་ཟད་དེ་ནས་པ་ཀི་""སི་ཐན་དུ་སྤྱི་ཟླ་ཚེས་ནས་ཚེས་༢༦ བར་གཟིགས་བསྐོར་མཛད་ཐོག་ཡང་བསྐྱར་རྒྱ་གར་དུ་ཕེབས་ནས་སྤྱི་ཟླ་ཚེས་༢ ཉིན་དབྱིན་ཡུལ་དུ་ཕྱིར་ཕེབས་མཛད་""ཀྱི་ཡོད་འདུག་པའི་གནས་ཚུལ། །

༄༅། རྒྱ་དམར་ཕྱི་རྒྱལ་ལ་དོན་སྤྱོད་ལས་ཁུངས་ནས་གསར་འགྱུར་འཕྲིན་མཁས་སླེ་ལ་བང་གསལ་ལ་དུ་རྒྱ་ནག་དང་པར་མའི་མཐུན་འབྲེལ་ལྷན་རྒྱས་ནག་ས་མཚམས་སྐོར་གྲོས་མཚོ་དཔེར་བརྟེན་པས་ནར་ལུགས་སུ་གྲུབ་པའི་སྐད་ཆ་ཐོ་སྣ་མཐུན་ཅིང་། སྤྱི་ཟླ་༥འི་ཟླ་མཇུག་རྒྱ་ནག་དང་པར་མའི་གཞུང་གཉིས་དབར་ཆེད་ཡིག་སྐོར་མཐར་འཁྱོལ་""བཞག་རྒྱུའི་རེ་འདུན་ཡོད་ཚེས་བརྗོད་འདུག་པའི་གནས་ཚུལ།།

༄༅། ཉེ་ལམ་གོ་ཐོས་སུ་རྒྱ་དམར་གུང་ཁྲན་ནས་ལེ་ལ་དཀར་ལྗོངས་དུ་བོད་འཐབ་དམག་རྣམས་ཀྱིས་རྒོལ་ཐབས་བྱས་པར་རྒྱ་""མེད་བཏང་ཚོད་ཀྱང་། བོད་འཐབ་དམག་རྣམས་ནས་བོད་ཀྱི་བྱང་དང་བྱང་ཤར་ཁུལ་དུ་རྒོལ་བྱས་དང་བྱེད་མུས་མ་ཟད། བོད་ཀྱི་ནུབ་ཁུལ་དབུས་གཙང་ལ་དངོས་རྒྱ་མིར་དམག་འཐབ་ཡང་ཡང་བྱེད་མུས་པའི་གནས་ཚུལ་གོ་ཐོས་བྱུང་།།

རང་གྲུབ་ཀྱི་གནས་ཚུལ་ནང་གསལ། རྒྱ་ནག་ཡུ་ནན་ཞིང་ཆེན་དུ་མིང་གི་སྡོད་ཞིར་བའི་བར་རྒྱ་དམར་དམག""སྐར་གྱི་དམག་མི་རྣམས་རྒྱ་དམར་གཞུང་ལ་ངོ་ལོག་རྒྱབ་སྟེ། དམག་མི་ ༣༠༠/ཙམ་ཞིག་འབར་མའི་བྱང་ཁུལ""ས་མཚམས་བརྒལ་ཏེ་གཙང་པོ་སེ་ལ་ཝིན་ཁུལ་འབར་མའི་ངོ་ལོག་པ་སྐྱར་གཞུང་ལ་ངོ་ལོག་བྱེད་བཞིན་པ་རྣམས་དང་མཉམ་རུབ་ལག་འབྲེལ་བྱས་འདུག་པར་བརྟེན་སྐར་མའི་གཞུང་གིས་དེ་ཚོར་མ་ཐར་སྤྱོད་འཛིན་བཟུང་ཆེད་དུ་གཞུང་ནས་དམག་མི་བཏང་འདུག་པའི་གནས་ཚུལ།།

ཉེ་ལམ་བལ་རྒྱལ་མཧེནྡྲ་གཉན་ཞལ་ལྷན་རྒྱས་ཟླ་ ༤ ནང་ཕར་གླིང་ཨེ་ཤི་ཡའི་ནང་ཚན་ཇ་པན་དང་ནུབ་གླིང་ཨ་མེ་རི་ཀ་དང་ཀ་ན་ཌ་དང་ཡོ་རོབ་བྱང་ཚན། དབྱིན་ཡུལ་པོར་ཏུ་གལ། བཅས་སུ་ལ་གཟིགས་བསྐོར་དུ་ཕེབས་ཏེ། རྒྱལ་ས་ཌིལ་ལིར་ཕེབས། དེ་ནས་སྤྱི་ཟླ་ ༥ ཚེས་ ༢༥ ཉིན་སླེབ་ནས་རྒྱལ་ས་ཀ་ཊ་མན་ཌུར་ཕྱིར་ལོག་ཕེབས་འདུག་པའི་གནས་ཚུལ་མདོར་བསྡུས།

རྒྱ་དཀར་ནག་གཉིས་ཀྱི་ས་མཚམས་སྐོར་གྱི་གནས་ཚུལ།

༄༅། སྤྱི་ཟླ་ ༥ ཚེས་ ༢༦ ཉིན་ནེ་ཏུ་ཌིལ་ལི་ནས་གསར་གསལ། སྤྱི་ཟླ་ ༤ ཚེས་ ༢༥ ཉིན་རྒྱ་དཀར་ནག་གཉིས་ཀྱི་ས་མཚམས་བར་པན་ཚུན་གྲོས་མཐུན་བཞག་དོན་བཞིན་རང་རང་སོ་སོའི་ཐོབ་ཐང་སྐོར་གྱི་གནས་ལུགས་ཞིབ་དཔྱད་གནང་བར་བརྟེན་པས། རྒྱ་དཀར་ནག་གཉིས་ཀྱི་དཔོན་རིགས་ཁག་ནས་ཉེ་ལམ་བདུན་ཕྲག་དྲུག་རིང་པ་ཅན་དུ་ལྷན་རྒྱས་ཐེངས་རྒྱུགས་ཏེ་བཀའ་མོལ་ཞིབ་གཟིགས་གནང་འདུག་ཅིང་། སྤྱི་ཟླ་བྱང་རྒྱུན་དུ་ཌིལ་ལིར་ཕྱོགས་པ་ཡན་ཆད་ཀྱི་དོན་ནོར་རིགས་ཁག་ནས་ལྷན་རྒྱས་མཇུག་ཚོགས་གཟིགས་ཞིབ་སྙན་ཞུ་གནང་རྒྱུའི་གནས་ཚུལ། །

འབྲུག་ལྗོངས་ནས་ཁམས་པ་མང་པོ་ཞིག་གསང་སྦས་ཀྱིས་ཡུལ་ཐོན་བྱེད་མུས།

སྤྱི་ཟླ་ ༥ ཚེས་ ༧ ཉིན་རྡོ་རྗེ་གླིང་ནས་གསར་གསལ། ཉེ་ཆར་འབྲུག་ལྗོངས་སུ་ཡོད་པའི་བོད་མི་སྐྱབས་བཅོལ་བ་ཁོངས་ནས་ཁམས་རིགས་གཞོན་པ་ ༥༠༠/ནས་༤༠༠/ཙམ་ཞིག་ཡུལ་ཐོན་བྱས་འདུག་ཀྱང་། འབྲུག་ལྗོངས་ནས་ཀ་སྤུག་དང་། རྡོ་རྗེ་གླིང་བར་གྱི་ལམ་བཟོའི་ལས་ཀ་ལ་སོགས་ལ་མཐུད་ཡོད་མ་བྱུང་མི་འདུག་མོད། འོན་ཀྱང་དེ་ཚོ་འབྲུག་ལྗོངས་ནས་ཕྱིར་ཕྱོགས་བུར་དུ་ཐོན་གྲབ་བྱས་འདི་གནས་ལུགས་ལ་མཚན་ཞིག་རེད། འབྲུག་ལྗོངས་ནས་ཀ་སྤུག་དང་རྡོ་རྗེ་གླིང་དུ་འབྱོར་བའི་བོད་མི་ཁམས་རིགས་སྐྱབས་བཅོལ་བ་རྣམས་དེ་ཉིན་ཤེས་བསྐྱོད་རྩིས་གར་འགྲོ་གར་སྡོད་སྐོར་ཤེས་རྟོགས་མི་འདུག་ཅིང་། མི་གཞན་ཞིག་གི་ཨ་མ་བྱང་ཤེས་རྟག་འགྲོ་གི་ཡོད་ཚོད་མ་ཟད།

བོད་རབ་ལོ་༩༣༨/ ཟླ་བ་༨/༥/ ཡུལ་ཕྱོགས་སོ་སོའི་གསར་འགྱུར་མེ་ལོང་དེབ་འདི། ཕྱི་ལོ་༡༩༦༠/ཟླ་བ་༦/༧/

དེ་ཚོ་འདི་བུ་ཕྲུག་དང་སྐྱེས་དམན་ནམ་ཉམས་ཆགས་འཁྲིད་དུ་གི་མེད་པ་དང་། དེ་ཚོ་ལམ་བཟོ་འི་ལས་ཀའི་སྐོར་ནང་ནས་རང་གི་ཡུལ་ཕྱི་རོལ་ཏུ་འགྲོ་གི་ཡོད་དམ་གང་དུ་འགྲོ་གི་ཡོད་མེད་སྐོར་དེ་ལ་གཏན་འབེབས་ཐུབ་ཀྱི་མི་འདུག་ཀྱང་། སྐབས་བཙོན་པ་རྣམས་ཀྱིས་འདི་ལྟའི་ཡུལ་ཐོན་བྱུས་པ་དེ་དག་ངེས་མེད་ཀྱིས་ཡུལ་ཐོན་བྱུས་པ་མིན་པས་སྐབས་ཡང་ཀྱིས་ཡུལ་ཐོན་བྱ་ཕྱིར་གྲ་སྒྲིག་བྱས་ཡོད་པར་ངེས་ཐུབ། སྐད་ཆ་གི་ཚོགས་པར་འགོད་མི་ཞིག་གི་ཐེར་སྒྲོས་ལྟར་ན་བོད་པའི་དགོན་རིགས་ཁག་སྐད་ཆ་ཏུ་ཕེབས་རྗེས་ཀྱི་ཟླ་ཤུང་ཚུན་དུ་སྐབས་བཙོན་པ་ ༢༠༠/ཙམ་ཡུལ་ཐོན་བྱུས་ཡོད་འདུག་པ་དང་། ཡང་གོ་ཐོས་སུ། གོང་ཚོ་དང་པོ་རྗེ་བླ་དེ་དུ་འགྱུར་འཕྲུལ་ཁང་ཚོར་དང་ཡང་དང་ཕྱོགས་ཆས་ལྟ་མ་སོ་གསང་སྟབས་ཀྱིས་སྒྲོད་ཀྱི་ཡོད་ལུགས་དང་། གོང་ཚོ་གསང་བའི་སྐབས་ནས་ཞིག་ཏུ་འགྱུར་མཚམས་མི་རིར་མི་མང་འདི་སྒྲོད་རྒྱུ་འི་ཁ་བླངས་བྱུས་ཡོད་པ་རང་ཚེས་སྤྲ་གཏན་མད་གྲགས་ཀྱི་འདུག །མི་འགའ་འི་བསམ་ཚོད་ལྟར་ན། གོང་ཚོ་བལ་ཡུལ་སོ་མཚམས་ཁག་ཏུ་འགྲོ་གི་ཡོད་དམ་སྙམ་ཡང་། གོང་ཚོ་རང་གིས་བརྗོད་རྒྱུལ་ལྟར་ན་འགའ་ཞིག་ཞིག་ལ་ཁུལ་དང་འབྲུམ་བདེ་ལ་སོགས་ལ་འགྲོ་གི་ཡོད་ལུགས་བརྗོད་འདུག །

འབྲས་གཞུང་ནས་བོད་མི་སྐྱབས་བཅོལ་བའི་གྲས་ནས་ཁ་མེས་རིགས་ཡུལ་ཐོན་འགྲོ་མི་རྣམས་ཡང་སྐྱར་འབྲས་ལྗོངས་སུ་ཡོང་མི་ཆོག་ཅེས་པའི་བཀའ་གཏོང་མཛད་འདུག །སྐབས་བཅོལ་བའི་ནང་ནས་འགའ་ཞིག་ལ་གོང་མ་ཚོགས་གི་ཀུ་ཤུ་དམག་མི་ ༥༠༠/ཙམ་ཡོད་པ་རྣམས་ནི་ཐོན་ཐབས་བྱུས་མི་འདུག་ཅེས་པའི་གནས་ཚུལ་རགས་བསྡུར་ཙམ་མོ། །

༄ དའི་དབྱིན་ཇི་གླ་ཅོ་སུ་ཉིན་གསར་ཤོག་ལ། དའི་དབྱིན་དུ་བོད་རིགས་སྐྱབས་བཅོལ་བ་རྣམས་ཀྱི་སྐྱབས་གཞིའི་ལྟ་ཁང་ནས་གྲོས་ཐག་ཆོད་དོན་བཞིན་ཨ་མི་རི་ཀའི་ཊོ་ལར་ ༢,༠༠༠/ཐམ་པ་བཅས་ཡུལ་ཁུལ་ཡོད་པའི་བོད་རིགས་སྐྱབས་བཅོལ་བ་རྣམས་ལ་འཚོ་བ་མཐུན་རྐྱེན་བཏང་ཚར་དོན་བཞིན་རྒྱ་གར་ས་ཁུལ་ཁག་ལ་ཡོད་པའི་བོད་རིགས་སྐྱབས་བཅོལ་བ་རྣམས་ཀྱི་འཚོ་བ་མཐུན་རྐྱེན་དུ་ཨ་མི་རི་ཀའི་ཊོ་ལར་ ༢༣,༠༠༠/དང་བོད་རིགས་སྐྱབས་བཅོལ་བའི་སློབ་གྲྭ་ཁ་ཤར་གཅིག་བྱུས་པར་མཐུན་རྐྱེན་དུ་ཨ་མི་རི་ཀའི་ཊོ་ལར་ ༣༥༠/ བཅས་རིང་མེད་གཏོང་རྒྱུའི་གྲོས་ཐག་གཅིག་ཆོད་ཟིན་འདུག་པའི་གནས་ཚུལ།།

༄ པད་ཅེན་མི་དམངས་ཉིན་རེའི་གསར་འགྱུར་ནང་བ་ཤོག་ལ། དེང་སང་གུང་ཁྲན་ནས་བརྟན་གསལ་ལ་རྒྱ་རྩ་ཁག་བཞི་ཕྱེད་པའི་ནང་ནས་ཁག་གསུམ་རྣམས་ནས་ཟབ་པ་དང་བསྒྱུགས་ལ་བསྐྱར་ན་ཞིང་ཁོ་ཡག་པོ་ཡོང་གི་འདུག་པ་དང་། ཡང་ཁག་གཅིག་བརྙམས་ནས་མིས་ཀྱང་བཟས་མཆོག་གི་འདུག་ཅེས་བརྗོད་ཀྱི་འདུག །

ཕྱོན་མི་རབ་ལ་སྤྱོད་ཕྲུག་གོང་ནས་མི་རྩ་ཟ་བའི་ལོ་རྒྱུས་མེད་ནང་དེང་སང་གུང་ཁྲན་ནས་མི་མང་ལ་རྩ་ཟར་གཏུག་གི་འདུག །དེ་ཡང་རྩ་ཐོན་པ་རིས་གནས་ཁག་ལ་ཡོད་པའི་མི་ཚོར་ཟླ་རེར་གྲི་ཞིབ་དུས་དུ་གསུམ་ལ་གཏང་བའི་ཆ་གཅིག་རྩ་འདི་སྤྲོད་ཀྱི་ཡོད་འདུག་པས་ཀྱི་མ་ཆད། གུང་ཁྲན་ནི་ཉིན་ལྟར་ཕྱི་རྒྱལ་སོ་ནམ་ལ་ལས་འགུལ་ཡར་རྒྱས་ཐོག་རྒྱུ་ནས་ལ་ཟས་འབེལ་པོ་ཡོད་ལུགས་སོགས་མང་པོ་ཞིག་བརྗོད་ཀྱང་དོན་དམ་མི་མང་རྣམས་ནི་རྩ་ཡང་ཟ་དགོས་པའི་དུས་ངན་ལ་ཐུག་འདུག་པའི་གནས་ཚུལ། །

འབྲས་ལྗོངས་རྒྱལ་སྲས་མཆོག་ཨུ་རུ་སུ་ར་ཕེབས་འདུག །ཕར་ཕྱོགས་མི་རིགས་སྤྱིའི་ལྷན་རྒྱལ་ཚོགས་ཐེངས་ཉེར་ལྔ་པ་ཨུ་རུ་སུ་ཡི་རྒྱལ་ས་མ་སི་ཀོར་སྤྱི་གླིང་ཚེས་ནས་ཚེས་བར་ཚོགས་ལ་གཏན་འབེབས་པས་འབྲས་ལྗོངས་ནས་རྒྱལ་བོད་ཀྱི་ཞེས་རིག་ཉམས་ཞིབ་ཁང་གི་དབུ་འཛིན་པ་རྒྱལ་སྲས་དཔལ་ལྡན་དོན་གྲུབ་རྣམ་རྒྱལ་དེ་ར་ཞིབས་བསྐྱར་གནང་ལ་ཕྱིན། །དགའ་ཤར་སུ་ནི་ཏི་ཙ་ཏར་ཇི་སྐད་རིགས་དུ་མར་མཁས་པ་མཆོག་རྒྱ་གར་སྤྱི་འཐུས་མི་འི་པ་ཙོ་འཛིན་ནང་རྒྱལ་སྲས་མཆོག་གཙོ་འཛིན་གཉིས་པ་རེད། རྒྱལ་སྲས་མ་དུ་རང་ཧར་ཀུ་ཨུ་ར་མཆོག་བོད་ཡིག་སློབ་སྦྱོང་ལ་རྒྱུས་གཏོང་མཁན་སྐུ་མི་ས་ཆེན་པོ་ཡོད་པར་བརྟེན་པས་གོང་གི་རི་སོའི་ཊཱན་ཆོ་སུ་ཏི་རི་ཨོར་གསུང་གླིང་གནང་ཡོད་རྣམས་པའི་རེ་སྨོན་ཞུ་གི་ཡོད་པ་རེད།། གཞན་ཡང་རྒྱལ་སྲས་མཆོག་ནི་རྒྱ་གར་མ་ཏྲ་ཨི་ཏི་ཙེས་ཚོགས་ཀྱི་དབུ་འཛིན་པ་འང་ཡིན་པས་བརྟེན་བོད་ལ་ནང་ཆོས་སྐོར་ཐུན་དུ་གསུང་གླིང་གནང་རྒྱུ་ལ་ཞུ་དགོས་ཁ་པོ་རེད་ཅེས་པའི་གནས་ཚུལ། །

༄ ཨ་མི་རི་ཀའི་སྲིད་འཛིན་ཨེ་སེན་ཧོ་ཝར་ཚོགས་སྤྱི་ཟླ་༦ ཚེས་༡༨ ཉིན་དེའི་རབ་ཏུ་ཆིབས་བསྒྱུར་
གནང་ནས་དེའི་དབང་གཞུང་གི་སྲིད་འཛིན་ཅང་ཀེ་ཤེག་མཆོག་དང་ཐེངས་དང་པོར་མཇལ་འཕྲད་གྲུབ། ཨ་མི་རི་ཀའི་
གཞུང་དང་ཀོ་མིན་ཏང་གཞུང་གཉིས་མཐུན་འབྲེལ་སྔོན་ལས་མཆོག་ཨ་མ་རི་ཀའི་སྲིད་འཛིན་ཨེ་སེན་ཧོ་ཝར་
མཆོག་ནས་ཀོ་མིན་ཏང་ལ་དམག་སྲིད་དཔལ་འབྱོར་སོགས་གང་ཅིའི་ཐད་ལ་རོགས་རམ་གནང་རྒྱུའི་ཞལ་བཞེས་
གནང་འདུག་ཅེང་། གོང་གསལ་ལྗགས་འདྲ་རིས་ནི་སྲིད་སྐྱོང་རྣམ་གཉིས་ཞལ་འཛུམ་དམ་པའི་ངང་དུ་བཞུགས་
བཞིན་པའི་འདྲ་རིས་ཙམ་མོ།།

ཕོར་མོ་སའི་གནས་ཚུལ།

❀ དེའི་དབང་གཞུང་གི་སྲིད་འཛིན་ཅང་ཀེ་ཤེག་མཆོག་ནས་ཨ་མེ་རི་ཀའི་སྲིད་འཛིན་ཨེ་སེན་ཧོ་ཝར་
མཆོག་ལ་གདན་འདྲེན་ཞུས་པ་ལྟར་ཨེ་སེན་ཧོ་ཝར་མཆོག་སྤྱི་ཟླ་༦ ཚེས་༡༨ ཉིན་དེའི་རབ་ཏུ་ལ་ཐང་འི་པེ་ར་ཆིབས་
བསྒྱུར་གནང་སྐབས་ཀོ་མིན་ཏང་གི་སྲིད་འཛིན་ཅང་ཀེ་ཤེག་མཆོག་གི་གཙོས་ཞི་དྲག་དཔོན་ཁག་དང་མི་དམངས་ ༥༠༠,༠༠༠
ཙམ་ནས་དགའ་བསུ་ཟབ་རྒྱས་ཞུས་མཚམས་ཅང་ཀེ་ཤེག་མཆོག་ནས་གསུང་སྒྲོང་ཐོག་ནང་གསལ་འཛམ་གླིང་རང་དབང་
མི་རིགས་རྣམས་ཀྱི་ཞི་བདེ་སྲུང་སྐྱོབ་ཐད་ཡར་རྒྱས་བྱུང་བ་ནི་ཨ་མེ་རི་ཀ་དང་ཀོ་མིན་ཏང་གཞུང་གཉིས་ཀྱི་བར་ལ་
དམག་དོན་དང་ཞི་བདེའི་མཐུན་འབྲེལ་ཡོད་པ་དེ་སྐབས་ཕན་ཐོག་དེས་གཏན་ཞིག་ཡིན་པ་རེད། རྒྱ་དམར་དམངས་གཙོའི་རང་ལུགས་
ནས་འཛི་རྐྱེ་བསླུ་ལ་པའི་ཁ་གཏད་དུ་ངོ་ལོག་ལས་ཀ་རྒྱུ་ལ་ཁག་གཉིས་པ་ལས་འབྲེལ་མཉམ་པོར་བྱུང་ཕྱོགས་ཅང་སྤྱང་
ཆེ་ཙམ་བྱེད་དགོས་པ་གལ་ཆེ། ཡིད་སྨོན་འདི་དག་གྲུབ་ཆེད་ད་ཆ་ཀོ་མིན་ཏང་གཞུང་ནས་ཀོ་མི་ཏང་གཞུང་ལ་མཐུན་འགྱུར་
རོགས་པ་བྱེད་རྒྱུ་རེས་ཡིན་ཞེས་ཁས་ལེན་གནང་ཡོད་པ་རེད། དམ་རྒྱུད་ཅང་ཀེ་ཤེག་མཆོག་ནས་ཀྱང་དཔལ་ཨ་མེ་རི་ཀའི་
སྲིད་འཛིན་མཆོག་ཆེད་ཡེ་བསམ་གནང་བ་དེས་གཞུང་གཉིས་བར་ལ་འགྱུར་ལྡོག་མེད་པའི་མཐུན་འགྱུར་སྲུང་བརྟན་ཞིག་བྱུང་ཡོང་
ཞེས་གསུང་འདུག་པའི་གནས་ཚུལ།

༄༅། རྒྱ་སྐར་དམག་མི་རྒྱ་གར་ས་མཚམས་སུ་འཛུལ་འདུག ། སྤྱི་ཟླ་ཚེས་༣ ཉིན་ཨ་ས་མ་སྤྱི་ཁྱོན་ ༡ ར་ས་མཚམས་སུ་ རྒྱ་དམར་དམག་མི་༢༥ ཁྲིམས་འགལ་གྱིས་ས་མཚམས་ནས་མི་ལོ་ཕྱེད་དང་པོ་ཞི་རྒྱ་གར་ས་ཐོག་ཏུ་འཛུལ་འདུག་པར་ རྒྱ་གར་གཞུང་གིས་རྒྱ་དམར་གཞུང་ལ་འགག་པ་བཅའ་ཞུ་གཏོང་བཞིན་འདུག་པའི་གནས་ཚུལ། །

ལ་དྭགས་རྗེ་མི་དགོན་པའི་སྐུ་ཚབ་རིན་པོ་ཆེ་མཆོག་སྤྱི་ལོ་༡༩༥༦ པའི་ནང་འཛམ་གླིང་སྤྱི་མཐུན་རྒྱ་གར་གཞུང་གི་ལག འཁྱེར་སྐྱེས་དང་བཅས་བོད་ལ་གཞུང་ལུགས་སྐོར་གལ་ཆེ་བ་བསྐྱལ་ནས་མཇལ་ཁྲིམས་ཕེབས་པ་མཆོག་ལ་རྒྱ་དམར་གང་བྱུང་ནས་ལག་འཁྱེར་སྤྲོད་བརྩིས་མེད་ཐོག་སྐབས་ཚང་རིན་པོ་ཆེ་མཆོག་རྗེ་མི་དགོན་པའི་བླ་མ་ཡིན་རུང་ལྷ་ཁྲུང་ས་ཡུལ་བོད་ལ་བརྟེན་པས་ཕྱིར་ཕེབས་མ་བཏང་བར་དེ་དམ་བྱས་ཡོད་འདུག །དེའི་སྐོར་ལ་དྭགས་གཞུང་ནས་རྒྱ་གར་གཞུང་རྒྱུད་རྒྱ་མིར་སྐུ་ཞུ་འབུལ་གནང་མཛད་འདུག་ཀྱང་། ད་ལྟ་བར་ལན་གནང་བྱུང་མེད་འདུག་པའི་གནས་ཚུལ། །

གྲོ་མོ་དགེ་བ་ལྷེས་རིན་པོ་ཆེ་མཆོག་གི་རྒྱ་གར་གཞུང་གི་མངའ་ཞབས་རྒྱལ་ཁབ་འབྲས་ལྗོངས་ཡིན་ཞིང་། སྤྱི་ལོ་༡༩༥༨ ལོར་བོད་དུ་ཕྱིན་ནས་སྐུ་ཡོན་ལ་གསན་ཐབས་མ་མཐར་ཕྱིན་ཐོག སྤྱི་ལོ་ ༡༩༥༩ ལོར་མཚན་བརྟགས་མཛད་རྗེས་རྒྱ་གར་དུ་ཕེབས་ཉེར་རྒྱ་དམར་ནས་དེ་དམ་ཐོག་དབར་བཞག་འདུག་ཅིང་དེའི་སྐོར་རྒྱ་གར་གཞུང་དང་འབྲས་གཞུང་གཉིས་ནས་ཕྱིར་སྤྲོད་དགོས་སྐོར་རྒྱ་དམར་ལ་ སྐུ་བསྐྱལ་ལག་ནང་འདུག་རུང་དབར་དེ་དམ་དམ་པོའི་ངང་བཞག་ཡོད་སྐད། གྲོ་མོ་དགེ་བ་ལྷེས་རིན་པོ་ཆེ་བོད་ཀྱི་ཁོངས་ཀ་རྟགས་མ་ཡིན་ཀྱང་རྒྱ་དམར་ནས་འབྲས་གཞུང་དང་རྒྱ་གར་གཞུང་ལ་བརྩིས་མེད་ཀྱིས་དེ་ལྟར་བྱས་པ་འདི་ནི་འཛམ་གླིང་སྤྱི་ཁྲིམས་ནས་ཡོངས་སུ་འགལ་བ་ཞིག་རེད། །

འཛམ་གླིང་ཁྲིམས་དཔོན་ཚོགས་པ།

བོད་དོན་སྐོར་འཛམ་གླིང་ཁྲིམས་དཔོན་ཚོགས་པ་ནས་བོད་དུ་རྒྱ་དམར་གྱིས་མཚམས་མེད་ཀྱིས་གནོད་སྐྱོན་བཏང་དང་དང་གཏོར་བརླག་པ་དང་། སངས་རྒྱས་ཀྱི་བསྟན་པ་རྩ་མེད་གཏོང་ཆེད་སྒྲ་སྐད་བརྒྱགས་བ་བསྟན་སོགས་རྩ་གཏོར་དུ་བཏང་སྟེ་ལྷ་སྤྲུལ་ཅན་ཁག་མང་པོར་འཆབ་འཇོམས་ཀྱི་ལྷ་ལམ་དུ་བཏང་བ་སོགས་ཀྱི་གནས་ལུགས་ཁུངས་ལྡན་དེབ་གཞིར་བྲིས་བོད་དེ་རྒྱལ་ཚོགས་ལྷན་རྒྱས་སུ་ཕུལ་ཟིན་པའི་གནས་ཚུལ་མདོར་བསྡུས།

བོད་མི་དམངས་ཀྱི་འདུས་འཛོམས་བསྐོས།

༄༅། ༥ གོང་ས་ཡིད་བཞིན་ནོར་བུ་མཆོག་གིས་བཀའ་དགོངས་བཞིན་། བོད་ཆོལ་ཁ་གསུམ་གྱི་མི་དམངས་ནས་འོས་བྱ་ཡིན་ཏེ་སྤྱི་འདུས་བསྐོ་དགོས་ཕེབས་པ་ལྟར་ཉེ་སྔོན་གསར་བསྐོས་གནང་འདུག་ཀྱང་། པན་ཚུན་ནས་པ་ཐབས་སུ་བོད་ཆོལ་ཁ་གསུམ་གྱི་ནས་མདོ་སྨད་ཨ་མདོའི་ཆོལ་ཁ་དང་བསམས་བོད་ཆོལ་ཁ་འི་འདུས་མི་རྩ་མས་མི་དམངས་སྤྱི་འོས་ཀྱིས་འོས་ཐོ་ལ་ནང་བསྐོས་མེད། འོན་ཀྱང་ཀ་ཞིན་དབུས་གཙང་ཚོ་པ་ཁ་ཤག་གི་ སྤྱི་འཐུས་ཉིད་དེ་དོན་བཞིན་བསྐོས་པ་མ་རེད་ ཙམ་བརྗོད་སྐད་ལ་བརྟེན་ནང་མ་རྟགས་པས་ཚང་མས་ཞབས་ཏོག་འཚོལ། །

ཀ་སྦུག་བོད་ཡིག་མེ་ལོང་པར་ཁང་དུ་པར་དུ་བསྐྲུན་པའོ།།

གསར་འགྱུར་མེ་ལོང་གི་ལོ་རྒྱུས་མདོར་བསྡུས།།

སྔོན་ཕྱི་ལོ་ ༡༩༢༥ པ་ནས་:— བོད་ཡིག་གསར་འགྱུར་མེ་ལོང་ཐོག་ལ་པར་འདེབས་བརྒྱམས་ཏེ་ལོ་ ༣/༥/ ཙམ་རིང་ལྷ་ཕྲ་ལི་གོ་ཐར་ཞེས་པའི་ལག་འཁོར་རྒྱུད་པ་ཞིག་གི་ཐོག་དང་། དེ་ནས་ཕྱི་ལོ་ ༡༩༢༨ པའི་ལོ་མཇུག་ཙམ་ནས་ལག་འཁོར་ཧྲི་ཕར་འཕྲུལ་འཁོར་རྒྱུད་པ་ཞིག་གི་ཐོག་རྒྱ་ཡམ་ལོ་ངོ་ ༡༦ ཙམ་རིང་པར་འདེབས་དང་། ཕྱི་ལོ་ ༡༩༤༧ ནས་ལྕགས་པར་རྐང་འཁོར་ཐོག་ཡིག་འབྲུ་སྒྲིག་སྟེ་པར་འདེབས་བགྱིས་ཤི་དེང་བར་རྒྱ་ཡམ་ལོ་ངོ་ ༣༠ ཙམ་ནས་བོད་ཡིག་ཏུ་གསར་འགྱུར་མེ་ལོང་འགྲེམ་སྤེལ་གྱི་ཞབས་འདེགས་ལ་ཕུལ་བ་བསམ་རྣམ་དག་ཞུས་པ་ཡིན། །

སློ་འཕམ་ཆེན་པོ་བྱུང་།

ཕྱི་ལོ་ ༡༩༣༥ པའི་ནང་དབུ་ཆེན་འབྲི་མཁས་སྐྱེ་མོ་བསྐྱུ་ཞབས་བསོད་ནམས་ཚེ་དབང་ལགས་ཀ་སྣུག་ཏུ་ཕེབས་འདུག་པ་དང་ཐུག་འཕྲད་གྱིས་ཁོང་ལ་འདི་གཉེར་ཁང་དུ་དབུ་ཆེན་འབྲི་རྒྱུའི་ཕྱག་ལས་གནང་ཐབས་……
བརྩས་འདི་ལ་ཕྱི་ཟླ་ ༦ པའི་ཚེས་ ༡༣ བར་རྒྱ་ཡམ་ལོ་ངོ་ ༢༦ ཙམ་ཕུ་ནུ་དང་མཉམ་དུ་ཐོག་མཐོ་པར་གྱི་པར་ཡིག་ལོ་ངོ་ ༡༣ ཙམ་བྲིས་རྗེས་ལྷག་པར་གྱི་ཡིག་འབྲུ་པར་སྒྲིག་སོགས་ལོ་ངོ་ ༡༣ ཙམ་གཞན་སྟེ་པར་སྒྲིག་སོགས་ལ་རྒྱུས་མངའ་གང་ལག་བཅས་རྒྱ་ཡམ་ཕྲན་གྱིས་ལག་པ་གཡས་པ་ལྟར་ཡིན་ནུང་། ད་སྔོན་ཕྱི་ཟླ་ ༦ ཚེས་ ༡༣ ཉིན་སྔ་དྲོ་རང་སྐར་ཆ་ཏོག་ཏུ་འཕྲུལ་ཚོམ་ཕྱིན་ཏེ་བདུན་ ༡ སྒོར་མ་ནས་ཕྱིར་ལོག་ཐོག་འཁོར་མཚམས་ལས་དྲུང་ཡིག་སྒྲིག་པ་
སྐུ་ཞབས་བསོད་ནམས་ཚེ་དབང་ནས་ཕྱག་བྲིས་ཤིག་ཕྲན་སྐར་ཆ་ཏོག་ཏུ་བཞིན་ཉིན་བཞག་འདུག་པའི་འདྲ་ཕུས……
ངོ་མ:—‘ ༀ གསེར་སྨན་རིན་པོ་ཆེར་ཞུ་གསོལ། གུས་ཁྱེད་སྙན་དང་བུ་ཕྲུག་བཅས་བཀལ་ཡུལ་འགྱུར་འདུག་ན།
ད་དགག་ཀ་སྣུག་ཡོང་བར་རྩིས་ཡོད་ན་གུས་པར་ཞེན་དུ་ཡོང་ལ་དགོས་བཞེས་སི་ཡི་གེ་འགྱུར་བྱུང་བར་རྗེས་ལ་སྣུན་འདུ་ཤེས་ལ་རྗེས་པ་ས……
ངང་རང་དེ་རིང་འགྲོ་དགོས་བྱུང་སོང་བར་དགོངས་པ་མི་ཞུ་རྒྱ་མེད་བྱུང་སོང་བ་བཅས་གུས་པ་བསོད་ཚེས་ས་ལམ་བཅས་ཕུལ།’

ཞེས་བྲིས་འདུག་ཅིང་། ཕྲན་གྱི་བསམ་བློར་ཁོང་རང་གི་སྐུ་ནུ་དང་བུ་ཕྲུག་བཅས་བཀལ་ཡུལ་དུ་འགྲོ་རྒྱུར་ལེན་དུ་ཕེབས་པ་དེར་ཧ་ཅང་སེམས་དགའ་ཆེན་པོ་བྱུང་བ་མ་ཟད། ཁོང་གི་སྐུ་ནུ་ཟླ་ངང་དབུ་ཆེན་བྲིས་མཁས་ཡིན་ན་
འདི་གཉེར་ཁང་དུ་ཕྱག་ལས་གནང་རོགས་ཞུ་དགོས་བསམ་ནུང་། འོན་ཀྱང་རིམ་པས་གོ་ཐོས་ལྟར་ཁོང་རང་……
བཀལ་ཡུལ་དུ་ཕྱིན་ནས་ཕེབས་མི་འདུག །དེ་རྒྱུད་དུ་རང་དབང་ཞེས་པའི་གསར་འགྱུར་པས་ཁུངས་སུ་ཕྱག་ལས་
གནང་རྒྱུ་བཅས་ཀ་ཏར་པར་གྱི་འཕྲུལ་འཁོར་སོགས་ཏེ་བསྐྱབ་ཏུ་ཕེབས་པ་རེད་ཙེ་གོ་ཐོས་བྱུང་བར་ཐོག་མ……
ཡིད་ཆེས་མ་བྱུང་ཡང་རིམ་པས་བདེན་པ་ཡིན་འདུག །ཁོང་རང་དེ་ལྟར་ཕེབས་འདོད་ཡོད་ན་ཞལ་བརྗོད་མ་གནང་
བར་ ཐད་ཀར་ངོས་ལ་དགོངས་པ་སྟོད་རོགས་ཞེས་གསུངས་ཏེ་ཕེབས་ན་དེས་པར་དུ་ཕེབས་ཆོག་པ་ལེགས་བཀག
འགོག་གནམ་ཡང་ཞུ་ཐབ་ཀྱི་མ་རེད། མགོ་དཀར་ལ་མཇུག་ནག་གི་དཔེ་མ་ཡིན་པར་ཏ་ཏ་ཙུ་ཙུ་ག་ལེ……
བཞུ་ར་ག་ལེ་ཕེབས་བཅས་མ་ཕེབས་པར་ཏ་ཙང་སློ་འཕམ་པོ་བྱུང་། འོན་ཀྱང་ད་ཆ་རང་དབང་པ་ཁང་དུ་ཞབས་འདེད་
ཞུར་བརྩོན་གནང་བཞིན་འདུག་ཡོད། ཁོང་རང་འདི་གར་ཡོ་མང་ནས་ཕྱག་ལས་གནང་གི་ཡོད་པ་ཚང་མས་མཁྱེན་གསལ……
ལྟར་ཡིན། རང་དབང་གསར་ཁང་ལས་ཁུངས་ནས་མ་མཁྱེན་པ་འདྲ་ཡི་ནམ། ཡང་ན་ལམ་ལུགས་མཁྱེན་གྱི……
མེད་པ་ཡིན་ནམ། གང་ལྟར་ཡང་སྔ་ནུ་ལ་སྐད་ཆ་ཚིག་གཅིག་ཙམ་མི་དྲིས་པར་ཁོང་ལ་ལས་བསྐུལ་གནང་བ་དེ་ཞིབ་
ཏུ་ཙང་སློ་འཕམ་པོ་བྱུང་། གོང་གསལ་ལྟར་ཆེན་པོ་ལ་བརྟེན་པ་ཡིག་སྒྲིག་སྦྱོང་མེད་པས་གཞི་ནས་གསར་བུར་སློབ་སྦྱོང་
བྱེད་དགོས་སྟབས་ཀ་གསར་འགྱུར་དུས་ཐོག་འགྲེམ་སྤེལ་མ་ཐུབ་པར་དགོང་འགལ་མེད་པ་ཞུ། །

སྤྱི་ཟླ་ ༡༠ དྲུག་པ་བདུན་པའི་ཁ་སྐོང་དགེ་ཞོ།། (2)

-: ནོར་འཁྲུལ་:-

ཤོག་ལྷེ་བཅུ་པར་:- གྲོ་མོ་དགེ་བཤེས་རིན་པོ་ཆེ''

མཆོག་གི × དང་རྒྱ་གར་གཞུང་ཞེས་པའི་བར་ལ

×འབྲུངས་ཡུལ་ཞེས་ཀློག་པར་མཛོད།།

དཔེ་ཆ་གསར་པ་པར་འདེབས་ཟིན་པས།

"སློབ་མ་རྣམས་ལ་ཤིན་ཏུ་ཆེ་བར་མཁོ་བ་རྟགས་ཀྱི་འཇུག་པ་རྩ་འགྲེལ''''''
གཟིགས་བདེ་རིར'''' ''སྒོར་ ༧། མཁྱེན་ལྡན་སྐྱུ་རུ་དེ་ཐོན་བོད་ཤན་སྐྱུར་ལ'' ཨེ་ན
རྒྱལ་སྲིད་ཆོས་སྲིད་གཉིས་ལ་ཕན་པའི་བསླབ་བྱ་དང་ལྡན་པ་རྒྱ་ཤིང་གི''
བསྟན་བཅོས་ལྷུ་འགྲེལ་རེར་རིན'' སྒོར་ ༧-༥།
བྱ་སྤྲེལ་གྱི་གཏམ་རྒྱུད་རེར་རིན'' སྒོར'' ༧། བཅས་
ཧིན་དུའི་སྐད་ཡིག གཟིགས་བདེ་ཧིན་བོད་སྐད་གཉིས་ཤན་སྦྱར་ཀུན་ཕན་
མ་ལོང་བསྒྲུབ་དུ་པར་འདེབས་ཞུ་མུས་སུ་མཆིས་ཤིས།
སུ་ལ་དགོས་མཁོ་མཆིས་ཚེ་ཟླ་བ་གཅིག་ཙམ་ནས་སྔོན་དེབ་རེར་སྒོར་ ༣ ལ'
འབུལ་ལམ་ཞུ'''' ཆོག་པ་བཅས།།

ས་སྐྱ་ལེགས་བཤད་ལས་:- རང་ལ་དགོས་པའི་ཡོན་ཏན་རྣམས།།

ཉི་མ་རེ་ལ་ཚིག་རེ་བཟུང་། །ཆུ་ཡི་ཐིགས་པ་ཉ་མཚུང་ཡང་། །མཚོ་དང་འདྲེས་ན་སྐམ་མི་འགྱུར། །ཞེས་པ་ལྟར། དེང་རྒྱ་གར་ཁུལ་བཙན་བྱོལ་དུ་ཕེབས་ཏེ་ སློབ་གྲྭ་ཁག་ཏུ་སྐད་ཡིག་སོགས་སློབ་གཉེར་གནང་བཞིན་པའི་གཞོན་ནུ་པ་གཞོན་ནུ་མ་རྣམས་ནས་སློབ་སྦྱོང་ལ་ཧུར་བརྩོན་ཆེར་བསྐྱེད་གནང་བར་མཛོད། །

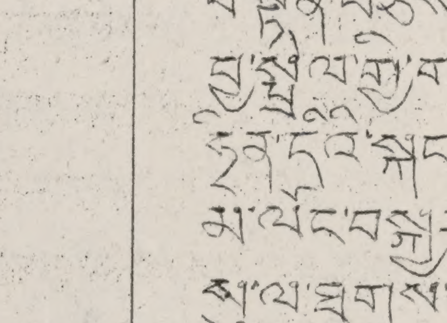

གཏམ་དཔེ་:- རི་བོང་ཅལ་སྒྲག་:- ཅེས་པའི

གཏམ་དཔེ་འདི་ལོ་རྒྱུས་སུ་ཞིག་གིས་བྲིས་ཏེ་གསར་འགྱུར་ཁང་དུ་གནང་ན་ཡག་ཤོས་སེམས་ལ་དགའ་ན་བོད་རང་སྐྱོང་ཐུབ་པའི་ཐབས་གསར་དུས་ཤེལ་མེ་ལོང་གཅིག་འབུལ་རྒྱུ་མ་ཟད། གསར་འགྱུར་དྲང་མིང་དང་བཅས་འགོད་རྒྱུ་ཡིན།།

Beinecke Library. 2000. Folio. S 3.26 (12: supp),

(ཡང་གཉིས་པའི་འཕྲོས།།)

ཡང་གོང་གསལ་ཐང་དབུས་སུ་ཙམ་པ་གྲོང་ཁྱེར་གྱི་རྒྱ་གར་བ་མི་མང་ ༤༠༠ སྐོར་ཚོགས་འདུས་ནས་མཇལ་ཁ་དང་། གསུང་མཇལ་གསོལ་འདེབས་ཞུས་པ་ལྟར་འཁྲུགས་ཕེབས་ཐོག། དེ་རིང་ཙམ་པ་དཔོན་རིགས་ལས་བྱེད་མི་མང་དང་བཅས་པས་དགའ་བསུ་གཟིངས་བསྟོད་འདི་ཙམ་བྱུང་བར་དགྱེས་སྤྲོའི་ཡི་ར་གསོ་དང་། འཕགས་བོད་གཉིས་དབར་སྔ་རབས་ནས་ཆོས་སྲིད་ཀྱི་མཛའ་འབྲེལ་ཟབ་ཉིང་ཟབ་ཡོད་མུས་སུ་མཐུད་སྐྱ་བརྟན་དུ་འགྲོ་རྒྱུར་ཡིད་ཆེས་ཡོད་པ་སོགས་ཀྱི་གསུང་བཤད་གནང་། དེ་ནས་ཙམ་པ་འཕགས་བོད་འགོ་དམངས་ཀྱི་ཕེབས་སྐྱེལ་གཟབ་རྒྱས་དང་བཅས་ཕྱིར་ཕེབས་ཌ་ལ་ཧའི་སེར་ཕེབས་འཁོར་སྐབས་སུ་ཡང་འཕགས་བོད་དཔོན་རིགས་དང་། མི་མང་བཅས་ནས་ཕེབས་བསུ་དང་བཅས་ཕོ་བྲང་དུ་ཞབས་སོར་འཁོད།།

ཕྱི་ཚེས་ ༢ སྔ་དྲོ་ཌ་ལ་ཧའི་སེར་ནས་འཕགས་བོད་དཔོན་རིགས་དང་། མི་མང་འགོ་དམངས་སེར་སྐྱ་པོ་མོ་སྟོང་ཕྲག་བརྒྱལ་བས་ཕེབས་སྐྱེལ་གྱི་ཀུ་ས་འདུད་དང་འབྲེལ་མེ་ཏོག་གི་ཕྲེང་བ་སྣ་ཚོགས་དང་། མཇལ་དར་འབུལ་བཞེས་ཐོག། རྒྱ་གར་དཔོན་རིགས་ནས་ཡིད་བཞིན་ནོར་བུ་མཆོག་ཡང་སྐྱར་མཇལ་བའི་རེ་སྨོན་ཞུ་བཞིན་ཡོད་ཅེས་སྐྱར་ནན་ཆེན་པོ་ཞུས་དེ་རེ་ཞིག་ཕན་ཚུན་ཐུགས་བྲལ་མི་ཡོང་བའི་རྣམ་པ་དང་བཅས་དྷ་རམ་ས་ལར་ཕྱིར་ཕེབས་ཆིབས་སྒྱུར་བསྐྱངས་སོ།།

གོང་ས་མཆོག་ད་ལམ་ཌ་ལ་ཧའི་སེར་འཁྲུགས་ཕེབས་ལ་རྒྱ་གར་དཔོན་ཕྱོགས་ནས་གཟིངས་བསྟོད་ཕེབས་སྒྲིག་གཟབ་ཅིང་རྒྱས་པ་ཞུས་འདུག། དཔེར་ན། བཀའ་ཆོས་གནང་ཡུལ་བོད་མིའི་ལག་ཤེས་གྲོན་རྫས་འགྲེམས་སྟོན་གྱི་སྤང་ཐང་དེར་པན་ཇབ་ཡུལ་ལུགས་ཀྱི་བྲ་གཡབ་ཆེན་ཁྲ་ལྕུགས་རི་ཡོལ་སྐོར་དང་བཅས་པའི་ཕྱི་ནང་གང་སར་གློག་བཞུ་ཤེལ་དོག་བརྒྱ་ཕྲག་མང་པོ་བསྟར་བསྒྲིགས་དང་། གློག་བཞུ་ཤེལ་དོག་ཚོས་སྒྲིར་ཀྱི་མེ་ཏོག་འདྲ་བ། གློག་བཞུ་ཤེལ་དོག་ཚོས་ཚོགས་ཀྱི་དབྱིན་ཡིག (welcome བྱིལ་ཀམ) དགའ་བསུའི་ཚིག་བརྗོད་ཅན། བཞུགས་ཁྲི་ཁྲི་ལྕོག་དང་བཅས་གསར་བཞེངས་རྒྱན་སྤྲས་ལྡན་པ། རྒྱང་བསྒྲགས་འཁོར་ལོ་གསར་བཙུགས། བཟོ་ལས་ཁང་ནས་གསར་བཏགས་ཁ་གདན་སྣ་ཚོགས་བཏིང་བ་སོགས་གྲ་སྒྲིག་ཕུན་སུམ་ཚོགས་པ་ཞུས་འདུག།

ཀ་བ་གསེར་ལས་གྲུབ་པ་གྲུ་འཛིན་གཉིས་པའི་ཕོ་བྲང་།།
ཁ་བ་ཅན་གྱི་རྒྱན་ཆ་རི་བོ་ཏ་ལའི་ཞིང་བཀོད།།
ག་བསྐུམ་ཤིང་སྣ་འཁྲིགས་ཤིང་རྩི་བསྲུང་ལྡན་པའི་ལྡུམ་ར།
ང་ཚོའི་མིག་གི་ཡུལ་ལས་ནས་ཡང་བྲལ་བ་མི་འདུག།།
ཅ་ཅིང་སྙིགས་ལྔའི་དུས་འདིར་ནག་ཕྱོགས་འདྲེ་བདུད་དར་ནས།།
ཆ་ལུགས་ངན་པའི་མི་ངན་བསྟན་དགྲ་ཀུང་ཁྲན་དེ་ཚོས།།
ཇ་ཆང་རང་རྗེར་རང་ཁྲིམས་རང་དབང་མེད་པས་མི་ཚད།།
ཉ་ཆུང་འཁྲུགས་ལྡན་མང་པོ་ཆུ་མོའི་མཐའ་ལ་གཟིགས་དང་།།
ཏ་ལའི་བླ་མའི་མཚན་འཛིན་ལྷ་མི་ཡོངས་ཀྱི་རྒྱན་མཆོག།
ཐ་བཞི་དམག་གི་དཀྱིལ་ནས་འཕགས་ཡུལ་ཕེབས་པ་དགའ་ཡང་།།
ད་བར་བཞེས་པའི་སྐུ་ངལ་བསམས་ཞིང་ཀྱི་མ་ཀྱི་ཧུད།།
ན་གཞོན་ཆོས་མེད་བདག་ཀྱང་དབང་མེད་མཆི་མ་ཉིལ་བྱུང་།།
པ་བོ་རྒྱ་བཞི་སྐད་དྲག་དང་དུས་བསྟུན་པའི་སྒྲོག་ཤིང་།།
ཕ་ལས་ལྷག་པའི་བུ་ཆེ་སྟོང་གྲོགས་ལྷ་ཡིས་མཛོད་དང་།།
བ་གཡིང་ངང་དུ་མ་བཞུགས་བསྟན་སྲུང་དམ་ཅན་རྒྱ་མཚོ།།
མ་ཤི་དགྲ་ལ་བཞི་སྡུག་བསྔལ་སྤྱན་གྱིས་གཟིགས་ཡོད་འདུག་གམ།།
ཙ་བ་རྩུབ་ཡང་མི་འདུག་རྩེ་མོ་སྐམ་ཡང་མི་འདུག།
ཚ་གྲང་ཐབས་ལ་བརྩོན་ན་འབྲས་བུ་གཉེན་གྱིས་མི་ཟ།།
ཛ་བརྩེ་ཁ་འཛམ་གཉིང་ནག་འཛམ་གླིང་དཀྲུགས་པའི་ཀྲུ་ཤི།།
ཝ་ཀར་མའོ་ཙེ་ཏུང་བསྟན་དགྲ་གླང་དར་གཉིས་པས།།
ཞ་མེར་གངས་ཅན་ལྗོངས་འདི་ཁོ་པའི་མིག་ནང་རྟུལ་བཞིན།།
ཟ་ཚང་ཕ་སྤུན་གྲངས་མེད་ཡ་བྲལ་ཁྲིམས་ལ་སྦྱར་ཏེ།།
འ་ཅག་སྐྱེ་བོ་མང་པོ་མིག་ནས་མཆི་མ་ལྷུང་བྱུང་།།
ཡ་རབས་བཟང་སྤྱོད་ལྡན་པ་རང་བཙན་ཞི་བདེའི་མངའ་བདག
ར་བ་བཙན་པོས་བསྐོར་འདྲའི་འཛམ་གླིང་སྤྱི་ཚོགས་མཁྱེན་ནོ།།
ལ་མོའི་བར་གྱི་ལ་བཙས་རྒྱ་གར་སེམས་པོ་ཉིད་ཏུས།།
ཤ་ཚ་ཐུགས་ལ་དགོངས་ཏེ་བསྟན་པའི་དོན་ལ་བཞེངས་ནས།།
ས་ཡིས་ཕྱེ་བ་འདི་ལ་ཆོས་ཀྱི་ཙ་བ་འཛུགས་དང་།།
ཧ་ཅང་སྐྱན་པོ་མེད་ཀྱང་ང་རྒྱལ་ངང་ནས་ཐལ་སོང་།།
ཨ་མའི་ཡུལ་ལ་ལོག་ན་ཨ་འབྲུག་དམག་གྲལ་ཞུགས་ཤིག།
(འབྲུག་གི་མཁྱེན་ལྡན་ཞིག་ནས་སོ།།)

༄གོང་ས་མཆོག་ཌ་ལ་ཧའི་སེར་བཞུགས་རྒྱུན་དང་། ཙམ་པ་བཅས་གར་ཕེབས་སུ་རྒྱ་གར་དཔོན་རིགས་དང་། སྐུ་སྲུང་འགོ་དམག་ལྷན་བཅར་བཅུ་མཐོང་ས་བཀུར་བསྟི་ཚད་མེད་གནང་བ་དང་། གང་སར་གསར་འགྱུར་འགོད་མཁན་དང་གློག་པར་སྒྲོན་མཁན་སོགས་འཚང་ག་ཤིག་ཤིག་བྱེད་པ། རྒྱ་གར་དང་ཕྱི་རྒྱལ་གཞན་གྱི་མི་སྣ་ཟེར་ཚུང་མཇལ་འཕྲད་དུ་བཅར་མཁན་མང་བས་འགའ་ཤས་ལ་ར་ལམ་དུས་ཚོད་ཀྱིས་འདེང་མིན་ལ་དགོངས་པ་མ་མཚུངས་ཀྱང་གསུངས་དགོས་བྱུང་འདུག་པ་བཅས་ཀྱི་གནས་ཚུལ་མདོར་བསྡུས་སུ་བཀོད་པའོ།། ||

ཀ་སྦུག་བོད་ཡིག་པར་ཁང་དུ་དཔེ་ཆ་ཚོང་རྒྱུའི་ཐོ།།

རྒྱལ་བློན་བསྟན་བཅོས་ལ་རིན་ཨ་ན་ ...	༠ ༨
ལྷ་མ་དྲན་གླུ་ཀ་བཤད་བཅས་ལ་རིན་ཨ་ན་ ...	༠ ༨
གཟུགས་ཀྱི་ཉི་མའི་རྣམ་ཐར་ལ་སྒོར་	༤
ལྷུང་སྟོན་པ་རྩ་བ་སུམ་ཅུ་པ་ལ་སྒོར་	༡ ༨
དབུ་ཆེན་ཀ་དཔེ་ལ་སྒོར་	༡ ... ༥
ཡིག་སྐར་རྣམ་གཞག་ཕྱོགས་བསྒྲིགས་དེབ་ཐེར་ལ་རིན་སྒོར་	༡༢
དབུ་ཆེན་དབུ་མེད་ཀྱི་ཀ་དཔེ་ཨིན་སྐད་ལ་སྒོར་	༡ ... ༥
ལྷ་ཆོས་དང་མཐུན་པའི་གཏམ་པད་མའི་ཚལ་ལ་སྒོར་	༢ ... ༠
དགེ་སློང་མ་དཔལ་མོའི་རྣམ་ཐར་ལ་རིན་ཨ་ན་	༠ ༡༠
ཆོས་སྤྱོད་མདོར་བསྡུས་དང་། བདེ་སྨོན་བཅས་ལ་རིན་	༢ ... ༠
རྒྱ་བོད་སྐད་ཉིས་ཨིན་སྐད་ལ་རིན་	༥ ... ༠
སྐད་དྲག་ཁག་གི་མཚན་ཐོ་དབྱིན་བོད་ཨིན་སྐད་ལ་	༣ ... ༠
ཀྲི་ལ་མ་བུའི་རྩོད་གཏམ་ལ་རིན་	༠ ... ༥
པད་མ་འོད་འབར་གྱི་རྣམ་ཐར་ལ་སྒོར་	༤ ... ༠
མཁྱེན་བརྩེ་རིན་པོ་ཆེའི་མ་འོངས་ལུང་བསྟན་ལ་སྒོར་	༡ ... ༠
ཛ་ཆང་ལྷ་མོའི་བསྟན་བཅོས་ལ་རིན་སྒོར་	༡ ... ༠
དབྱིན་སྐད་རང་སློང་ཐུབ་པའི་ཐབས་གསར་དྲངས་ཤེལ་མེ་ལོང་ལ་རིན་སྒོར་	༡ ... ༨

ཙ་ཚོག་དྲིལ་བསྒྲགས།

ཀོ་པ་ཉིར་ད་ལྷ་མ་ཙའི་ཆ་སྐྱུད་གནང་ཟིན་པ་ (SHARE-HOLDERS) རྣམས་ལ་ཙ་ཚོག་དྲིལ་བསྒྲགས་ཞུས་པར། མ་སྐྱུད་ཚོང་འབྲེལ་ཀས་པ་ཉིས་མི་གྲངས་ ༣༠༠༠ ནས་མི་རེའི་ཙ་ནས་སྒོར་ ༡༠༠ རེ་ཆ་སྐྱུད་ (SHARES) བྱས་ཐོག་སྒོར་ ༣,༠༠,༠༠༠ ཐམ་པའི་མ་གནས་བཟོ་རྒྱུ་ཡིན་གཤིས། ད་ལྟའི་མ་ཙའི་ཆ་སྐྱུད་བྱས་ཡོད་པ་རྣམས་ལ་སྤྱི་ལོ་ ༡༩༤༦ པའི་ནང་ཀས་པ་ཉིའི་ཁྲིམས་ཡིག་ཨང་གྲངས ༨༡ (༡) (ཁ) ནང་གསལ་ལྟར་ཁྲིད་རྣམ་པ་ཆོར་ང་ཆོས་བཟ་གཏོང་ཐོག་ད་ལྟ་ཆ་སྐྱུད་གནང་ཟིན་པ་རྣམས་ལ་ཡང་བསྐྱར་མ་གནས་ཆ་སྐྱུད་གནང་ཚོག་པའི་དུས་སྐབས་བཟང་པོ་འབྱུལ་གྱི་ཡིན། དེ་ལྟར་ཐུགས་འདོད་ཡོད་མིན་ཙ་ཚོག་འདི་བཞིན་འགྲེམས་སྤེལ་ཞུས་ནས་ཉིན་བཅོ་ལྔའི་ནང་ཚུན་ཆ་སྐྱུད་འཕར་མ་གནང་འདོད་ཡོད་མེད་ལན་གསལ་ཡོད་པ་ཞུ་རྒྱུ་དང་། དེ་ལྟར་ལན་གསལ་མ་གནང་ཚེ་ཕྱིན་ཆད་ལས་བྱེད་དོ་དམ་པ་ཚོས་མི་དམངས་གཞན་ལ་ཆ་སྐྱུད་སྤྲོད་ཚོག་པའི་དབང་ཆ་ཡོད་པ་དགོངས་འཇགས་འཚལ།

ལས་བྱེད་དོ་དམ་ ཧི་ར་ལལ། ཨག་ར་ཝ་ལས། ཧི་ལམི་
ཛྲེ་ར་པར་ཊྲེམ་ལི་མི་ཊེ་མི་ཊའི་ཆེད་དུ། ཧྲིལ་ལི་ནས་
སྤྱི་ལོ་ ༡༩༦༠ པའི་ཟླ་ ༧ ཚེས་ ༥ ལ།

གྲུ་སྐྱ་རི་ནས་གནས་ཚུལ་འབྱོར་གསལ།།

སྤྱི་ལོ་ ༡༩༦༠ ཟླ་ ༦ ཚེས་ ༢༩ ཉིན་ གོང་ས་༧སྐྱབས་མགོན་སྐུ་ཕྲེང་བཅུ་བཞི་པ་ཆེན་པོའི་སྐུའི་འཁྲུང་སྐར་ཉིན། བོད་རིགས་སེར་སྐྱ་ཡོངས་རྫོགས་ནས་དུས་ཀྱི་དགའ་སྟོན་བྱེད་པའི་སྲོལ་ལྟར་འདི་ག་སྒྲུ་སྲུཡ་རི་བོད་མི་སྐྱབས་བཅོལ་ཞིས་རིག་སློབ་གྲྭ་ཁང་གི་དུས་སྟོན་མཛད་སྒོའི་གོ་རིམ་བཀོད་པར། སྔ་དྲོ་འཆར་ཙམ་ལང་བཟ་བཏང་བ་དེ་འཕྲལ་དགེ་སློབ་ཚང་མས་ཁྲུས་དང་། གཙང་སྦྲ། གོས་ཆས་ཟབ་འཕྱོར་སོགས་བྱས་ཏེ་ཁ་འདོན་དང་། ལུས་རྩལ་ཟིན་ནས་དེ་འཕྲལ་ཚང་མ་ཡང་སྤྱིང་ཀ་ཊེར་འཛོམས་ཏེ་ཚོགས་ ༢༦འི་དབུ་ཚུར་པའི་བཟ་སྤྲོད་ཏུས། རྒྱལ་གླུ་ལེན་པ་དང་། རྒྱལ་དར་སྒྲེང་། ༧གོང་ས་ཆེན་པོའི་སྐུ་པར་རིན་པོ་ཆེར་ཕྱག་འཚལ་དང་འབྲེལ། ཚང་མ་གྲལ་ལ་འཁོད། སྐྱིར་དཔོན་ནས་༧གོང་ས་ཆེན་པོའི་༧ཞབས་བརྟན་གསོལ་འདེབས་རབ་འབྱམས་རྒྱལ་བ་མ་གསུང་བསྒྲུལ་བྱས་པ་དང་ཚང་མས་མཉམ་དུ་གསུང་ཞལ་འདོན་ཟིན་པ་དང་། གཙོ་འཛིན་ནས་༧གོང་ས་ཆེན་པོའི་འཁྲུང་སྐར་སྐོར་གྱི་གསུང་བཤད་དང་། ༧གོང་ས་ཆེན་པོར་འབུལ་ལས་ཞུ་རྒྱུའི་སྙན་དར་དར་ཟིན་སྙན་སྒྲོན་ཟིན་པ་དང་ཚོགས་འདུ་གྲོལ། གཉེར་ཚང་ནས་སློབ་ཕྲུག་རྣམས་ལ་གསོལ་ཇ་དང་བཞེས་འབྲས་བསྩིགས། དེ་ནས་རི་འགོར་འཁྲུང་གསོལ་དུ་ཐེབས་པས་༧གོང་ས་ཆེན་པོའི་སྐུ་ཁམས་དང་མ་ཐུན་པའི་སྐྱུ་རྐྱེན་ཕྱིར་སྒྲིང་འཛུགས་དང་། སྐུ་བསངས་དང་། བསངས་དཔེ་གསེར་སྐྱེམས་བཅས་ཟིན་པ་དང་། དཀར་ཕྱོགས་ཀྱི་ལྷ་རྣམས་རྒྱལ་བའི་ལྷ་རྒྱལ་འཐེན་དེ་ཕྱིར་ཕེབས་མཛད། དེ་ཉིན་སློབ་ཕྲུག་རྣམས་དུས་ཆེན་ཁྱད་པར་ཅན་ལ་བརྟེན་པས་གང་སེམས་གནང་འདུག་པའི་གནས་ཚུལ། །

༧དཔལ་ལྡན་འབྲས་སྤྱི་རྗོང་པ་མར་ སྤྲ་སེལ་ གོལ་ཊ་རཾ་པ་མཆོག་ནས་བརྩམས་མཛད་དབྱིན་བོད་སྐད་དེབ། དབྱིན་བོད་ཚིག་མཛོད་དང་དབྱིན་བོད་ཨིན་སྐུར་སྐད་དང་ནད་རིགས་ཀྱི་མིང་བཅས་དཔེ་དེབ་ཁག་གསུམ་ཟླ་བ་གཅིག་ཙམ་ནང་བར་འདེབས་བསྒྲུབ་རྒྱུ་ཡིན། སྔར་ཐོབས་མཁོ་མཆིས་ན་བཀའ་མངར་ཡོད་པ་ཞུ། །

ཚོང་གི་སྐོར། 5

བོད་རིགས་ཚང་མའི་ཐུགས་ལ་མཉེས་པའི་ཛ་རིལ་ནོར་བུ་མི་འབར་
སྐོར་ཡང་སྤྲུས་བཀོད་གནང་ཐུབ་ཀྱི་རེད།

ཛ་རིལ་ནོར་བུ་མི་འབར་འདིའི་ཡོན་ཏན་ནི་ གནམ་གཤིས་གྲང་བའི་སྐབས་སུ་སྐུ་གཟུགས་ལ་མི་དྲོད་དང་། སྐུ་ཐང་ཆད་པའི་སྐབས་སུ་གཟུགས་སྟོབས་དང་། སྐུ་ཁམས་གསར་གསོ་བྱེད་ཐུབ་ཅིང་། ཛ་ཁ་ཐོན་ཆེ་བ་དང་ལྷུགས་བྲོ་ཆེ་བའི་ཆེད་དུ་ཛ་ལོ་ཡང་དང་ལྷང་མེད་སྤྲུས་དག་གིས་བཟོས་པ་ཡིན། ང་ཚོས་ཐེབ་ཚོང་དང་ བསིལ་ཚོང་གཉིས་ཀ་བྱེད་ཀྱི་ཡོད། །

ཀ་སྦུག་དྷ་མི་མི་ལིའི་ཕྲི་རམ་པ་དྨ་ལི་མི་ཊེ་ཊ་ཚོང་ཁང་ནས་སྤྲུས་བཀོད་གནང་བ། །

Edited, Printed & Published by G. Tharchin at the Tibet Mirror Press, Kalimpong. 31-7-60

Beinecke Library. 2000. Folio. 53. 26:12